Optic Weekly

Since 1993

www.opticweekly.com

ABC 부수인증매체 한국ABC협회

안경은 무조건 편해야 한다! 주간 옵틱위클리 2025년 8월 31일 발행 (375호)

05 ISSUE
최근 개최된 미국화학회의 추계학술대회에서 각막 절개 없이 시력을 교정하는 방법이 공개돼 이에 대해 안경업계가 우려하고 있다.

08 NEWS IN NEWS
대안협이 식약처 등과 함께 불법 해외직구 의료기기, 특히 콘택트렌즈 근절을 위한 민관합동 감시 및 차단 활동에 적극 나서고 있다.

기사 제보 및 기고 문의

대 상 | 전국 안경사 및 업계 관계자
내 용 | 안경업계와 관련된 모든 내용
메 일 | Opticweekly@naver.com





Schneider KREUZNACH

The sign for optical Masterpieces.

슈나이더 S-90 시리즈

안경원 POP 지원 EVENT!

슈나이더에 많은 사랑을 주신 안경원에게 드리는 EVENT!

슈나이더 S-90 누진렌즈, Starlight+, Hue+, POV Series에 해당하는
총 9개의 디자인이 준비되어 있습니다.
디자인을 선택하시면 원하는 POP(포스터, 시트지, 배너 등)로 지원해 드립니다.

지금 바로 각 영업 담당자에게 문의하세요!



위 이미지는 이해를 돕기 위한 샘플 목업 이미지입니다.
실제 제공되는 디자인은 위와 다를 수 있습니다.

SOMO (주)소모 비전케어 1544-6632 서울시 강남구 영동대로 311 소모빌딩 3층



더 이상 얇고 편할 수 없다!

1.74 / 1.67 양면 비구면 싱글비젼 렌즈

옵토스의 양면 비구면 렌즈는 가장 얇고, 왜곡이 적어 편안한 착용감을 제공하며 특히, 난시 도수에서도 더욱 뛰어난 편안함을 느낄 수 있습니다.

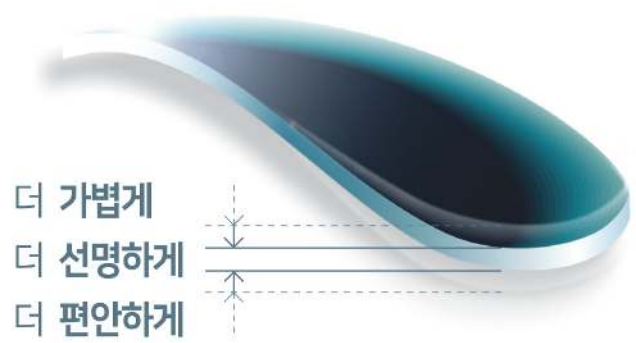

생산 범위			
1.74 DAS		1.67 DAS	
SPH	CYL	SPH	CYL
−3.00 ~ −10.00	−10.00 ~ −4.00	0.00 ~ −10.00	−10.00 ~ −2.00
−3.00 ~ −12.00	−12.00 ~ −3.00	0.00 ~ −8.00	−8.00 ~ −4.00
−15.00	−	−	−

BAUSCH+LOMB

16시간의 편안함



전문 안경사와 상담 후 착용해 보세요 모델 김 아 영

매일착용 소프트콘택트렌즈/안구에 직접 부착하여 시력(근시) 보정용으로 사용하는 일회용 단일초점 매일착용 소프트칼라콘택트 렌즈입니다.
이 제품은 '의료기기'이며, '사용상의 주의사항'과 '사용방법'을 잘 읽고 사용하십시오. 의료기기 광고심의필 : 52025-010-20-0070 (유효기간 28.05.30)
*16-Hour, Bilateral, Dispensing Clinical ~ A lenses (광고 규정 준수를 위해 후략)

Go Comfort

바슈롬 울트라 원데이

Optic Weekly
Since 1993
www.opticweekly.com
안경은 무조건 편해야 한다! 주간 옵틱위클리 2025년 8월 31일 발행 (375호)
ABC 부수인증매체 한국ABC협회





라식수술보다 앞선 '전기 자극 교정술' 개발 한창

美 옥시덴탈大 연구팀, 전기 자극으로 근시 교정하는 '각막 절개 없는 시력교정술' 연구… 저렴하고 부작용 없는 교정술로 상용화되면 안경계 타격 불가피

라식·라섹 등 기존의 시력교정수술보다 앞선 새로운 시력교정술이 연구 개발 중인 것으로 알려졌다. 이 수술은 각막의 절개 없이 5분 안팎의 전기 자극으로 근시를 교정해 부작용 위험이 거의 없으면서 수술비도 라식·라섹수술보다 저렴해 이 수술이 상용화되면 그동안 부작용으로 그나마 억제되던 시력교정술이 폭발적으로 늘어날 것으로 우려되고 있다. 어쩌면 안경이 필요 없는 시력 무교정 시대가 다가올지도 모를 일이다.

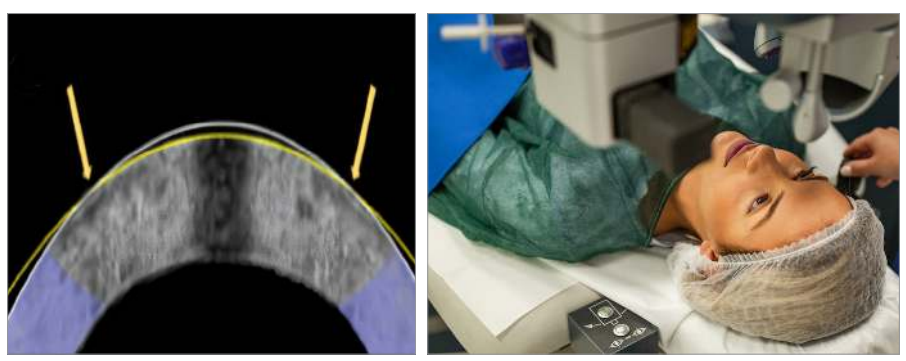
각막의 절개 없이 5분 안팎의 전기 자극만으로 근시를 교정하는 새로운 시력교정술이 개발될 전망이어서 이에 대한 안경계 대응이 절실한 상황이다. 사진은 토끼 각막 교정 이미지(좌측)와 엑시머 레이저 등을 이용해 이뤄지는 라식수술 장면.

미국 현지의 의학전문지에 따르면, 옥시덴탈 칼리지 화학과의 마이클 힐 교수 연구팀은 지난 17일 개막한 미국화학회(ACS) 추계학술대회에서 각막 절개 없이 시력을 교정하는 방법을 공개했다고 보도했다.

인간의 각막은 눈 앞쪽에 위치한 돔 모양의 투명한 구조로 주변 환경의 빛을 굴절시켜 망막에 초점을 맞추고, 망막에서 뇌로 전달된 빛이 이미지로 해석된다. 하지만 각막에 이상이 발생하면 빛이 제대로 초점을 맞추지 못해 흐릿한 이미지로 나타나는데, 지금까지 보편적인 시력교정수술로 주목 받은 라식·라섹수술은 특수 레이저를 이용해 각막 조직의 특정 부분인 각막의 일정 부분을 절개해 초점을 제대로 맺히게 조정하는 방법을 써왔다.

현재 우리나라에서 라식 등의 시력교정수술은 연간 약 20만명(국민건강영양조사(2022년)) 정도인 것으로 추정되는데, 다만 각막을 절개하는 수술로 인해 눈의 구조적 안정성이 손상될 위험성이 상존해 수술 건수가 크게 늘어나지 않았다.

그러나 최근 힐 교수팀이 연구한 결과물은 수술적으로 절개 없이 각막 모양을 바꾸는 교정술이다. 즉 각막을 포함한 많은 인체의 콜라겐 함유 조직의 형태는 반대 전하를 띤 성분들의 인력에 의해 유지되는데, 이러한 조직은 수분을 많이 함유하고 있기 때문에 전위를 가하면 조직의 pH가 낮아져 산성도가 높아진다. 결국 pH를 변화시키면 조직 내부의 단단한 인력이 느슨해져 형태가 유연해지는 것을 이용한 '전기 자극 근시 교정술'이다.

토끼 동물실험서 근시교정 83% 성공률 보여

연구팀은 이 연구를 위해 연골이 풍부한 토끼 귀의 모양을 바꾸거나 돼지의 흉터와 피부를 변형시키는 실험에 성공한 후 연구 범위를 인간의 각막으로 확대해 근시교정을 위해 길쭉해진 안구를 편평하게 바꾸는 백금렌즈를 만들었다. 이후 토끼의 안구에 백금렌즈를 끼운 후 5분간 전기가 흐르게 한 결과 1분이 지난 뒤 각막의 곡률이 렌즈와 유사하게 바뀐 것을 확인한 것이다.

이 같은 방식은 라식수술과 소요시간은 비슷하지만 레이저를 활용하지 않아 비용이 훨씬 저렴하고, 무엇보다 각막을 절개하지 않아 부작용 위험이 거의 없다는 것이 장점이다. 더구나 이 전기 자극을 토끼 12마리에 적용한 결과 10마리의 근시를 교정했고, 치료 후에도 안구 세포는 이전처럼 잘 유지됐다. 다만 이 연구는 아직까지 초기 단계로 동물실험에 그쳤으나 추후 인체 대상의 임상시험 등 적잖은 과정을 거치면 현실화될 여지가 충분한 실정이다.

연구팀의 힐 교수는 "우리의 실험과 실제 클리닉 사이에는 아직 긴 여정이 존재하지만, 우리가 생각하는 결과에 도달하면 이 기술은 널리 사용 가능해 활용도가 매우 높을 것"이라며 기대감을 드러냈다.

안경원, 스마트안경 등 새 먹거리 발굴 필요

미국 현지에선 이번 발표로 전기 자극 교정술이 향후 라식·라섹을 대체할 수 있을지 기대감이 커지고 있다. 이를 반영하듯 미국국립보건원(NIS) 산하의 국립안과연구소(NEI)와 존슈타우퍼자선재단은 연구물 발표 전까지 연구의 불확실성으로 지원이 보류됐던 연구팀에 연구자금을 지원할 것을 선언하기도 했다.

이 뉴스를 접한 서울 중구의 한 안경원 원장은 "라섹수술은 젊은 여성층에 인기가 많았으나 수술 부작용이 수시로 대두돼 외면하는 사람이 많았는데, 각막 절개 없이 전기 자극으로 근시를 교정하는 새로운 시력교정술이 개발되면 안경 착용인구는 급격히 줄어들 것"이라며 "이제 안경원은 새로운 먹거리를 찾아야 할 것"이라고 지적했다.

대전의 한 안경렌즈 도매업체 관계자는 "일반인들이 부작용 부담 없이 시력을 개선하는 시력교정술이 보급되면 안경 이용률은 급격하게 떨어질 것"이라며 "따라서 우리 안경업계는 안경사의 전문성을 더욱 끌어올리고, 미래 먹거리로 자리잡을 스마트안경을 안경사의 전용 상품으로 만드는 업계 공동의 노력이 필요하다"고 강조했다.

한편 대한안경사협회(협회장 허봉현) 중앙회 이형균 홍보부회장은 "최근 ACS 학술대회에서 발표된 연구가 상용화되려면 인체실험까지 수많은 과정을 거쳐야 된다"며 "현재 협회 집행부는 과학기술정보통신부와 긴밀하게 소통 중인데, 과기부도 인공지능(AI)글라스와 가상현실(VR)이 접목된 스마트안경이 안경사와 밀접한 관련이 있음을 인식하고 있는 만큼 좋은 결과를 기대하고 있다"고 말했다. 이어 그는 "협회는 새 시력교정술과 스마트안경을 주의 깊게 모니터링하고 대응책을 궁리하겠다"고 덧붙였다.

/ 김태용 기자

내년부터 5인 미만 사업장 근로기준법 적용

국정기획위원회, 52시간 근로 제한 등 추진… 종사 안경사 고용한 안경원도 대상

내년 하반기부터 2027년까지 5인 미만 사업장에도 단계적으로 근로기준법의 확대·적용이 유력해지면서 이로 인한 안경원들의 사전 준비가 요구되고 있다.

대통령 직속 국정기획위원회는 지난 13일 청와대 영빈관에서 발표한 '이재명 정부 국정운영 5개년 계획'을 통해 "5인 미만 사업장에 노동관계법을 단계적으로 확대·적용하겠다"는 계획을 대통령실에 보고했다. '5인 미만 사업장 대상 근로기준법의 확대·적용'은 이재명 대통령의 공약 사항으로 6·3 대선 당시 국민의힘 후보도 동일한 공약을 내세워 여야 간 이견 없이 추진이 확실시 되고 있다.

내년 하반기부터 근로자 5인 미만의 사업장에 단계적으로 실시되는 근로기준법은 ▶주 15시간 이상 근로계약의 의무화 ▶2년 이상 근무 시 무기계약직 의무 전환 ▶주 52시간 근로 제한 ▶해고 제한 ▶연장·휴일·야간 근로 가산수당 ▶연차 유급휴가 등을 적용받게 된다.



이에 따라 종사자 1인을 고용한 안경원은 물론 아르바이트 안경사도 2년 이상 근속하면 무기계약직으로 의무 전환되고, 주휴수당은 물론 4대보험과 퇴직금 지급 등의 의무까지 적용받는다.

한편 통계청 조사에 따르면 2023년 기준 전국의 안경원은 총 10,113곳으로 이 중 1~4인 사업장은 9,574곳으로 전체의 94.7%에 이른다.

진흥원, '2025 아이웨어 브랜드쇼' 10월 개최

서울 코엑스서 10월 27~28일 이틀간 개최… 국내 유명기업 40여 업체 90여 브랜드 출품

(재)한국안광학산업진흥원(원장 김종한)이 오는 10월 27일 서울에서 '2025 아이웨어 브랜드쇼'를 개최한다.

10월 27일부터 28일까지 이틀간 서울 코엑스 3층 컨퍼런스 E홀에서 치러지는 이번 행사엔 국내 안경기업 40개사 이상이 참여해 90여개의 다양한 브랜드를 선보일 예정이다.

진흥원의 한 관계자는 "이번 행사는 안경기업의 신규 브랜드와 신제품을 홍보해 내수 바이어 발굴과 판매를 확대할 목적으로 개최된다"며 "행사 1일차는 오전 10시부터 오후 6시까지, 2일차는 오전 10시부터 오후 5시까지 개최된다"고 전했다. 또한 그는 "2026 S/S 시즌의 혁신적인 신제품이 대거 선보일 이번 행사에 안경업계 관계자들의 많은 관심과 참여를 부탁드린다"고 당부했다.



지난해 11월 서울 더케이호텔앤리조트 컨벤션센터에서 개최된 '2024 아이웨어 브랜드쇼' 현장.

문의 053)350-7853

운전자 필수품 '슈나이더 드라이브 렌즈'

청색광 차단과 대비감도 높여 야간 시야 쾌청… Kontrol lux기술로 유해 파장 차단

장시간 운전할 때 눈의 피로와 야간 빛 번짐 현상은 많은 운전자가 공통적으로 겪는 문제다. 특히 비나 눈이 내리는 흐린 날에 야간 운전을 할 때 빛 번짐 현상은 더욱 심해져 교통사고의 위험을 높일 수 있다.

최근 ㈜소모비전케어(대표 신승종)의 슈나이더 드라이브 렌즈가 이 같은 기상 악조건의 상황에서 안전운전을 돕는 렌즈로 시장에서 주목받고 있다. 이는 슈나이더 드라이브 렌즈가LED 광원에서 방출되는 청색광을 선택적으로 차단하고, 대비감도를 높여 선명한 시야를 제공하기 때문인데, 특히 이 렌즈는 자외선뿐만 아니라 청색광의 특정 영역인 380~420㎚를 집중적으로 차단해 운전자의 시력을 쾌청하게 만든다. 슈나이더 드라이브 렌즈가 Kontrol lux 기술을 채택해 눈에 부정적인 영향을 미치는 파장만을 선별적으로 차단하기 때문인 것.



소모의 관계자는 "슈나이더 드라이브 시리즈는 자외선을 완벽히 차단함과 동시에 디스플레이 기기에서 방출되는 청색광을 집중 차단해 안정피로를 해결해주는 스마트한 렌즈"라며 "장시간 디스플레이 기기를 이용하는 현대인들의 안구피로를 경감시키는 최적의 솔루션으로 소비자들에게 높은 만족도를 선사한다"고 강조했다. 계속해서 그는 "슈나이더 드라이브 렌즈는 운전자의 필수 아이템으로 자사는 앞으로도 지속적인 연구와 개발을 통해 더욱 혁신적인 제품을 개발할 것"이라고 덧붙였다.

문의 1544-6632

케미렌즈의 첨단 코팅에 안경사 관심↑

스틸울테스트 결과 약 1.4배 강한 내찰상성 확인… 안경렌즈 흠집에 강해

㈜케미그라스(대표 반경민)는 세계에서도 인정받는 대한민국의 대표적인 안경렌즈 제조사로 성장해 왔다. 고품질의 안경렌즈 그 중심에는 높은 퀄리티의 코팅 기술력이 있는데, 이는 지난 수년간 코팅 품질 향상에 매진한 결과로 특히 최근 눈에 띄는 성과를 이뤄냈다.

그동안 케미렌즈는 흠집과 기스에 강한 코팅으로 호평을 받아왔는데, 이러한 기술력은 지난달 이뤄진 스틸울테스트에서도 기존 대비 약 1.4배 더 강한 내찰상성이 확인되었다.

케미렌즈의 관계자는 "안경렌즈의 기스는 단순한 외관 손상을 넘어 시력에 직접적인 영향을 끼치는데, 기스가 있는 렌즈는 빛의 굴절을 방해하고 시각적인 왜곡을 만들어 일상생활의 불편함을 일으킨다"며 "특히 운전할 때 흠집이 생긴 렌즈는 시각정보 습득에 문제가 생겨 사고로 이어지고, 독서같이 세밀한 시력이 필요한 때는 집중력을 떨어뜨려 눈의 피로감을 증가시킨다"고 말했다. 이어 그는 "케미렌즈는 진공증착 방식의 최고급 AR코팅을 적용해 매우 높은 투과율로 깨끗하고 맑은 시야를 제공해 국내외 시장에서 큰 만족도를 얻고 있다"고 덧붙였다.

문의 055)387-3030

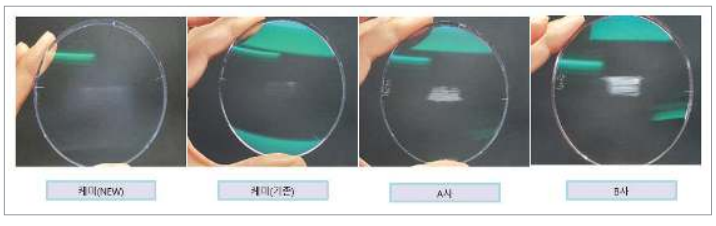

社 說

무더웠던 여름을 보내며

▶여름 끝물이다. 좀체 기세가 꺾이지 않을 것 같던 폭염이 자연 순행에 밀려 조금씩 물러서고 있다. 세월 앞에 장사 없듯이 혹서(酷暑)가 서서히 주저앉고 있다.

올해 우리나라 폭염일지를 보면, 온열질환자가 3,913명, 추정 사망자는 24명, 공식 최고 기온은 경남 밀양시의 39.2°C이고, 비공식 최고 기온은 경기도 광주 퇴촌면의 41.7°C였다. 특히 올해 7월 상순 기온이 1908년 이래 가장 더운 여름이었다니 그만큼 올해가 염천 더위였음을 알 수 있다. 참고로 우리나라에 공식적인 역대 최고 기온은 2018년 강원도 홍천의 41.0°C였다.

날씨 이야기가 나왔으니 말이지만, 아시아의 촉망받는 미래학자 최윤식 박사는 그의 저서 「2030 미래의 대이동」에서 2040년이 오기 전에 기온 상승을 막지 못하면 해수면이 상승해 해안가나 섬에 거주하는 수억 명의 인구가 삶의 터전을 잃는 등 미래 세대가 재앙적 기후에 직면할 것이라고 경고했다.

실제로 최근의 지구 온도는 산업화 이전인 1850년부터 1900년보다 평균 온도가 약 1.0~1.5도 높아졌고, 특히 지난해 2024년은 지구 온도는 산업화 이전보다 1.55°C(1.46~1.62°C) 상승한 상징적인 해로 기록되고 있다.

▶기온만큼이나 인구 감소 문제도 우리의 미래 전망을 어둡게 하고 있다.

통계청이 지난 2024년에 발표한 '2022년 기준 장래 인구추계를 반영한 세계와 한국의 인구현황 및 전망'에 따르면, 현재 81억6천만명인 세계 인구가 48년 후인 2072년에는 102억2천만명으로 늘어난다고 전망했다. 그러나 유독 한국의 인구는 오히려 현재의 5200만명에서 2072년에는 30.8% 감소한 3600만명이 될 것으로 예상했다. 또 2024년 기준으로 우리나라 인구 구성비는 유소년 인구 10.6%, 생산 연령인구 70.2%, 고령 인구는 19.2%인데, 48년 뒤인 2072년에는 유소년 인구가 6.6%, 생산 연령인구가 현재보다 24.4%포인트 감소한 45.8%일 것으로 예측했다. 특히 2072년에 우리나라 고령인구는 지금보다 28.5%포인트 늘어난 47.7%로 한국 인구의 절반이 65세 이상이 될 것으로 예측했다.

결국 48년 후에는 세계 인구가 25% 늘어나는 것과 달리 한국은 오히려 31% 줄어들고, 생산 연령인구도 유소년과 노인 등을 부양하는 부담 수준이 세계에서 3위에 이를 것으로 예상했다. 우리 후손들에게 닥쳐올 자연 재해와 인구 재난이 그야말로 끔찍한 상황인 것이다.

어느 국가이든 개인이든 언제나 즐겁고 행복한 일만 생기지 않는 것이 세상이치다. 행복한 시절에도 위기와 재난이 수시로 찾아오는 것이 인생사다. 다만 위기(危機)라는 단어에는 위태로움도 있지만, 위기를 벗어날 기회의 뜻도 내포되어 있다. 위기의 순간이 곧 어려움을 극복하는 기회의 순간이라는 뜻이다. 비록 우리 앞에 온난화, 인구 문제 등 쉽게 해결할 수 없는 자연재해가 다가오고 있지만, 위기를 지혜롭게 이겨내면 기회로 만들 수 있다. 무더운 여름을 이겨낸 안경인들이여 파이팅! / 허선



메타, '차세대 스마트글라스' 9월 공개

페이스북의 모회사인 메타가 기존 스마트글라스와는 다른 새로운 형태의 플랫폼을 곧 선보일 예정이다. 지난 18일 「블룸버그통신」은 '메타가 화면을 탑재한 첫 스마트글라스를 오는 9월 출시할 것'이라 보도했다. 'Hypernova'로 알려진 메타의 차세대 스마트글라스는 기존에 메타에서 판매 중인 레이벤•오클리 스마트글라스와는 달리 내장형 디스플레이를 탑재한 것이 특징인데, 이는 손동작과 템플 측면의 터치를 통해 제어가 가능하며, 디스플레이가 내장돼 더욱 직관적인 애플리케이션 실행 등을 할 수 있을 것으로 기대된다. 「블룸버그통신」은 하이포노바의 시장 가격이 800달러(약 112만원)부터 시작된다고 밝혔는데, 이는 레이벤 스마트글라스의 299달러(약 42만원)보다는 높지만 당초 1300~1400달러(약 182~197만원)를 예상했던 시장의 전망치보다는 훨씬 저렴한 수준이다. 한편 하이퍼노바는 다음달 17일 개막하는 메타의 라이브스트리밍 이벤트인 '커넥트 2025'에서 첫 공개될 예정이다.

아이헬스케어 변색렌즈

EYE HEALTH CARE LENS

TOKAI



대안협, 불법 해외직구 콘택트 근절 앞장

식약처 온라인 모니터링 통해 53건 적발… 관계기관과 협력 속 차단 주력

㈔대한안경사협회(협회장 허봉현)가 식품의약품안전처(처장 오유경)·녹색소비자연대 전국협의회(상임대표 유미화) 등 관계기관과 함께 불법 해외직구 콘택트렌즈 근절을 위한 민관 합동 감시 및 차단 활동에 나선 결과물이 발표되었다. 올해 3월부터 6월까지 식약처를 주축으로 진행한 온라인 모니터링을 통해 총 불법광고물 1,009건 중 소프트 콘택트렌즈 불법 해외직구 광고가 53건인 것으로 나타났다.

이번에 감시 결과 드러난 불법 콘택트렌즈는 정식 허가·인증 절차를 거치지 않아 안전성과 유효성이 검증되지 않았고, 제품 취급도 전문성 없는 유통절차로 문제가 있는 것으로 드러났다. 그 결과 불법 해외직구 콘택트렌즈는 대부분 인증 없는 제품으로 품질과 안전성이 불확실해 각막손상, 감염 등 심각한 안질환 유발 위험성이 높고, 영리만을 목적으로 연령이나 건강 상태와 무관하게 판매돼 안 보건에 위협이 되고 있다. 특히 해외 판매업체 특성상 소비자 피해 발생 시 이에 대한 사후 조치나 법적 보호가 어렵다는 것도 문제점으로 지적되고 있다.

이에 따라 대안협은 앞으로 해외직구로 국내에 유입되는 안경이나 콘택트렌즈의 판매를 막기 위해 적극적인 대응을 해나간다는 계획이다. 이를 위해 우선 관세청과 식약처와 적발 정보 공유 강화로 불법 제품 반입을 차단하고, 불법 판매 사이트와 광고에 대한 상시 모니터링으로 신고 및 고발 조치를 진행해 나갈 예정이다.

문의 02)756-1001

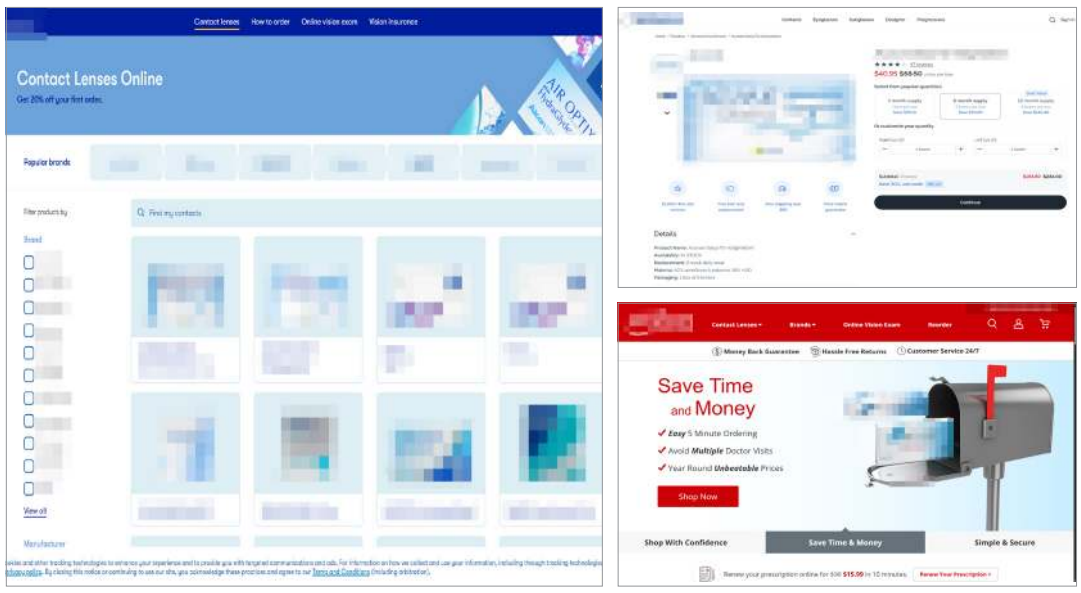

외국계 콘택트렌즈 판매 사이트(이 자료사진은 기사의 특정사실과 전혀 관련이 없습니다).

국내 안경렌즈 10개 중 7개가 중국·태국산

해마다 안경렌즈 수입액 큰 폭 증가… 수출은 계속 하락세 보여

국내에서 유통 중인 안경렌즈의 중국산 점유율이 점차 커지고 있는 것으로 나타났다. 지난 7월 한국무역협회가 발표한 자료에 따르면, 중국산 안경렌즈 점유율은 40.0%, 태국산은 27.0%로 10개의 안경렌즈 중 7개가 외제품인 것으로 나타났다.

무역협회에 따르면, 안경렌즈의 수입액은 해마다 늘어나 2021년 3995만 달러이던 것이 4년만인 올해 6개월 만에 벌써 5213만 달러로 크게 늘어났다. 더구나 2년 전에는 4352만 달러를 수입하던 것이 올해는 6개월 만에 20.2%로 크게 늘어났다. 이에 반해 안경렌즈 수출은 2019년 4920만 달러이던 것이 해마다 줄어들어 지난 2024년에는 3666만 달러에 그쳤다. 특히 3년 전인 2021년 5376만 달러이던 수출이 지난 2024년에는 1710만 달러 줄어든 3666만 달러로 31.8%가 줄어든 것으로 나타났다.

이처럼 국내 안경산업의 중국산 안경렌즈의 수입이 크게 늘면서 상대적으로 국내 안경렌즈 산업의 기초체력은 급속히 약화되고 있는 실정이어서 시급한 특단의 대책이 요구되고 있다.

문의 1566-5114

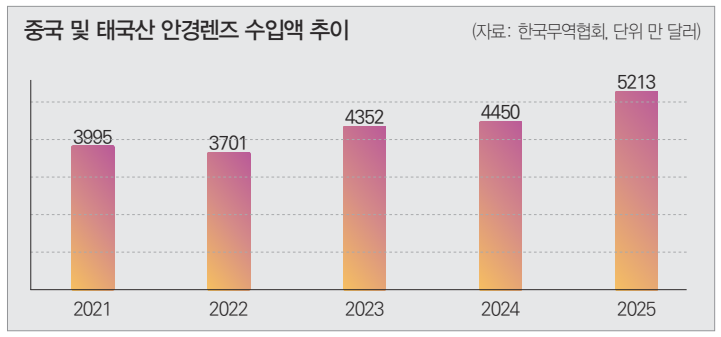

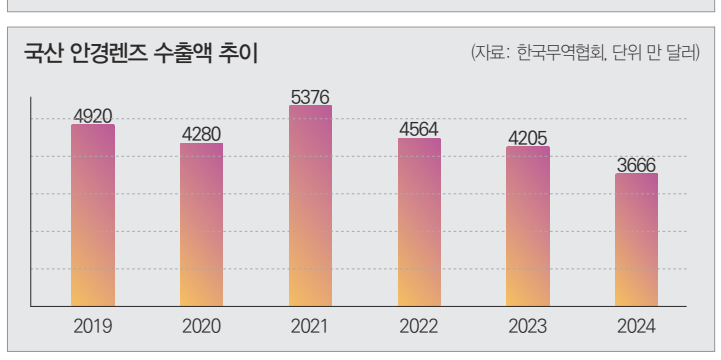

대안협 단속 속에 쿠팡이츠 안경 배달 계약 순항 중

서울서 앱 통해 주문·무료배달 가입 늘어… 안경사들, 콘택트 배달 우려

쿠팡이츠의 아이웨어 배달이 도수테와 콘택트렌즈까지 번질 수 있는 개연성이 큰 것으로 알려지며 일선 안경사들이 크게 우려하고 있다. 지난 7월초 시작된 쿠팡이츠의 안경테와 선글라스 등 아이웨어 배달이 이미 쿠팡이츠 애플리케이션의 검색 페이지에서 쉽게 찾을 만큼 확산 추세에 있는 것이다. 현재 쿠팡이츠의 앱에는 '안경' '선글라스'를 검색하면 배달이 가능한 내 주변 안경원부터 시작해 각 안경원이 갖추고 있는 물품 목록부터 가격까지 손쉽게 확인이 가능하다.

서울시 마포구의 한 안경원 원장은 "올해 초부터 쿠팡이츠의 영업사원들이 안경원을 방문해 관련 계약을 권유받았는데, 이들은 '수수료 6~8%에 현재 서울에서만 제휴 안경원이 1,400여 곳이 넘으므로 원장님도 합류하라'고 권유했다"며 "쿠팡이츠를 통한 판매가 확산되면 소비자들이 안경원에서 안경만 써보고 실제 주문은 쿠팡이츠를 통해 구매할 확률이 높다"고 우려했다. 강동구의 한 안경사도 "결국 쿠팡이츠의 판매 방식은 현재 안경가격을 하락시키는 것은 물론 콘택트렌즈 판매까지 확대될 것이 확실하다"며 "지금은 쿠팡이츠가 콘택트렌즈를 취급하지 않는다고 주장하지만, 결국 시간이 지날수록 이를 이용하는 고객이 늘어날 것"이라고 지적했다.

대안협 중앙회의 한 상임이사는 "쿠팡이츠 판매가 늘어날수록 소비자들이 피팅을 요구하는 경우도 많아질 것으로 차기 이사회에서 이에 대한 강력한 대책을 마련하겠다"고 전했다.

문의 02)756-1001

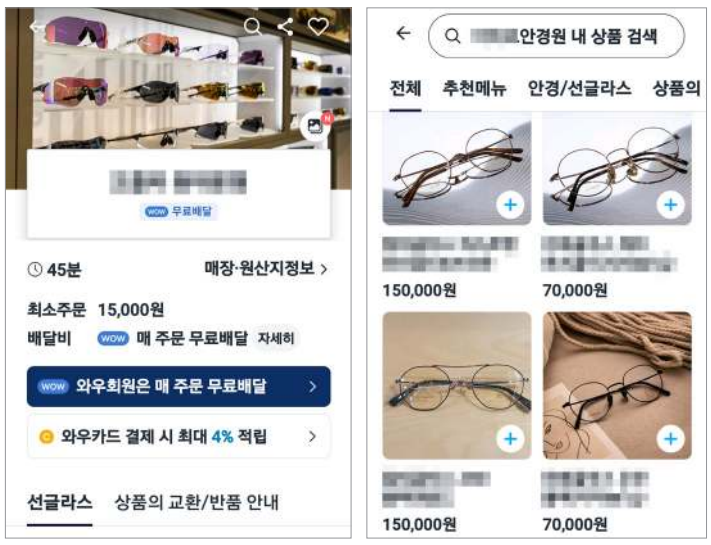

쿠팡이츠 애플리케이션에서 '안경'를 검색했을 때 찾을 수 있는 페이지.

경기도특사경, 수질오염원 수사

안경원 등 대상으로 여과장치 설치 유무 검사… 위반 시 1천만원 벌금 부과

경기도특별사법경찰단(단장 기이도)이 지난 25일부터 오는 9월 5일까지 안경원 등 '기타수질오염원'을 대상으로 불법행위를 집중 수사하고 있다. 수사 대상은 안경렌즈 제작 시설을 갖춘 안경원과 자동차 정비·검사장, 폐차장 등이다.

이들 사업장은 지난 2021년 1월 물환경보전법 개정 시행에 따라 수질오염물질 배출 사실을 관할 관청에 반드시 신고해야 하는데, 실제로는 신고하지 않고 배출방지시설을 제대로 설치하지 않은 사례가 지속되어 이번에 관계당국이 수사에 나선 것이다.

그동안 기타수질오염원은 오염물질의 유출 경로가 명확한 오염원이나 공사장 같은 비점오염원으로 분류되지 않아 상대적으로 관심이 부족하고 관리가 취약해 수질오염물질이 하천이나 호수, 지하수 등으로 유입돼 도민 안전을 위협해 왔다.



앞으로 기타수질오염원에 대한 중점수사 대상은 ▶미신고 기타수질오염원 ▶기타수질오염원 배출방지·억제시설 미설치 등이고, 적발된 업체는 물환경보전법에 따라 1년 이하의 징역 또는 1000만원 이하의 벌금이 부과되는 바 일선 안경원의 철저한 슬러지 여과장치 설치와 사용이 요구되고 있다.

문의 031)729-4950



OFFICIAL WEBSITE

플럼에디터(PLUME-EDITOR) 파트너십 대리점 모집
공식 홈페이지를 통해더 많은 정보를 확인해보세요.

www.plume-editor.com
070-4257-6102
#플럼에디터 #plume-editor

plume.editor
plume.Editor
blog.naver.com/plume_editor






난시 걱정 끝!… '아큐브 오아시스 MAX 원데이 난시용'

J&J 런칭 컨퍼런스서 첨단기술인 ASD • 눈물안정화 • 옵티블루 소개… 행사 참석한 730여 안경사들 난시 기능에 대만족







① 오프닝 멘트 중인 한국존슨앤드존슨 비전케어 이정현 대표. ② 지난 22일 서울 용산 드래곤 시티호텔 한라홀에서 개최된 아큐브 오아시스 MAX 원데이 난시용의 런칭 컨퍼런스 현장.
③ 난시 카테고리 트렌드 및 전망을 발표 중인 김민영 상무. ④ 온라인으로 실시간 중계된 컨퍼런스 중 일부 장면. ⑤ 아큐브 오아시스 MAX 원데이 난시용 핵심기술을 설명 중인 학술부 황미선 부장. ⑥ 클로징 멘트 중인 영업부 오준석 상무.
⑦ 아큐브 오아시스 MAX 원데이 난시용에 대한 실제 사용 후기 발표. 사진 좌측부터 차례대로 황미선 부장, 뉴에덴안경원 노현철 안경사, 다비치 인천연수점 허은 안경사.

㈜한국존슨앤드존슨 비전케어(대표 이정현, J&J)가 '아큐브 오아시스 MAX 원데이 난시용'의 국내시장에서 공식 런칭을 알리는 행사를 가졌다. 이번 런칭 행사는 대전과 부산을 거쳐 서울에서 각각 많은 안경사들의 참가 속에 성대하게 개최되었다.

지난 22일 용산 드래곤 시티호텔 한라홀에서 펼쳐진 서울 컨퍼런스에는 약 300여 안경사가 참석해 아큐브 오아시스 MAX 원데이 난시용에 대한 안경사들의 높은 관심을 보였고, 특히 이 행사는 온라인 생중계로 실시간 송출돼 동시 접속자가 200명 이상을 기록할 만큼 관심을 모았다.

J&J는 이번 컨퍼런스를 통해 기존 난시용 렌즈와 구분되는 독자적인 패러다임의 최첨단 아큐브 오아시스 MAX 원데이 난시용의 우수성을 유감없이 드러냈다.

3가지 첨단 기술 적용으로 난시 효과 · 착용감 최상

J&J의 이정현 대표는 행사 인사말을 통해 "글로벌 존슨앤드존슨의 성과는 세계 시장에서 지난 140년간 비전케어를 위한 노력이 오늘날까지 꾸준히 이어져 오고 있다"며 "오늘 국내시장에 선보이는 아큐브 오아시스 MAX 원데이 난시용은 J&J의 최신 기술이 집약된 솔루션으로, 많은 콘택트렌즈 사용자들에게 큰 만족을 제공할 것"이라고 자신 있게 소개했다.

이어 단상에 오른 마케팅부서의 김민영 상무는 현재 콘택트렌즈 시장의 난시 카테고리 트렌드와 전망을 설명하며 "난시에 시달리는 인구 비중은 전체 인구의 약 73%이지만 이중 실제로 처방받은 비율은 약 0.4%에 불과하다"며 "이처럼 난시 시장의 향후 성장 가능성은 무궁무진하고, 전체 콘택트렌즈 시장이 1% 성장할 때 난시 시장은 약 2.5배 높게 성장해 시장 성장의 핵심동력이 될 것으로 기대된다"고 전했다.

이날 컨퍼런스의 하이라이트인 아큐브 오아시스 MAX 원데이 난시용의 우수성을 소개한 학술부의 황미선 부장은 제품에 적용된 다양한 첨단기술을 설명하며 향후 이 솔루션이 콘택트렌즈 시장을 석권할 것이라고 설명했다.

황미선 부장은 "아큐브 오아시스 MAX 원데이 난시용은 하나의 렌즈 안에 3가지 강력한 기술이 탑재되어 있는데, 이는 ▶ASD 디자인 기술 ▶눈물안정화 기술 ▶옵티블루 기술 등으로 정리할 수 있다"며 "특히 아큐브 오아시스 MAX 원데이 난시용은 디지털기기의 잦은 노출로 피로감과 건조함을 느끼는 현대인에게 불편함을 개선시키는 최신 기술이 담겨 있다"고 설명했다. 이어 황미선 부장은 아큐브 오아시스 MAX 원데이 난시용이 기존 렌즈보다 약 60% 향상된 선명도를 실현한 축 안정화 기술인 ASD 적용과 양면 LED 공법을 통한 눈물안정화 기술로 이전 제품보다 약 20% 향상된 수분감을 갖고 있으며, 블루라이트의 55%를 차단할 수 있는 옵티블루 기술로 스마트폰 등 디지털기기 사용 시 눈의 피로감을 완화하고 빛 번짐까지 감소시키는 고기능 렌즈임을 다양한 자료를 제시하며 소개했다.

프리미엄 난시시장 이끌 새 난시렌즈에 기대감↑

J&J는 이번 아큐브 오아시스 MAX 원데이 난시용의 런칭을 위해 소비자에게 실제 착용한 테스트를 실시했다. 이 테스트에 참여한 유명 안경사 13명 중 뉴에덴안경원의 노현철 안경사와 다비치 인천연수점 허은 안경사는 컨퍼런스에서 사용 후기를 발표해 주목을 받았다.

이 자리에서 노현철 안경사는 "테스트에 참여한 어느 고객은 하루 16시간 이상 콘택트렌즈를 착용해 오후 3시만 되면 반드시 인공눈물 점안할 정도로 건조감이 심했는데, 아큐브 오아시스 MAX 원데이 난시용을 착용한 후 건조감은 물론 렌즈 착용을 잊을 정도로 편안함을 느꼈다고 말했다"며 "이는 아큐브 오아시스 MAX 원데이 난시용에 적용된 각종 첨단 기술, 특히 블루라이트 차단이 현대인의 피로감 감소에 큰 역할을 한 것으로 파악된다"고 말했다.

이어 허은 안경사는 "난시렌즈를 거부하던 고객이 아큐브 오아시스 MAX 원데이 난시용을 사용한 후 매우 만족한다는 사용 경험을 말했다"며 "특히 블루라이트 차단에 놀랐다는 이 고객은 퇴근 시 운전할 때 불편했는데, 이 렌즈를 사용한 후에는 블루라이트 차단과 대비감도, 빛 번짐 감소 등으로 운전이 매우 편안했다고 말했다"는 실제 경험을 전했다.

이날 컨퍼런스에서 영업부의 오준석 상무는 "본인도 콘택트렌즈 사용자로서 오늘 소개하는 아큐브 오아시스 MAX 원데이 난시용의 여러 스펙을 깊이 공감한다"며 "오랫동안 시장 점유율 1위를 유지하는 아큐브의 기술력이 응축된 아큐브 오아시스 MAX 원데이 난시용은 우리 한국 시장에서 리더십을 더욱 향상시킬 콘택트렌즈가 될 것"이라고 전했다. 이어 오 상무는 "지금은 단순한 시력교정이 아닌 라이프스타일 솔루션의 시대로서 아큐브 오아시스 MAX 원데이 난시용은 변화된 시장의 요구를 가장 잘 반영한 렌즈로 향후 프리미엄 난시시장 확장에 큰 역할을 할 것"이라고 덧붙였다.

한편 이날 컨퍼런스는 행사 시작부터 마무리될 때까지 시종 차분하고 매끄러운 가운데 진행되고, 참석 안경사들의 참여도가 매우 높게 나타났다.

문의 acuvueprofed@its.jnj.com

특허등록번호
10-2342017
항균코팅
황색포도상구균 99.9% 차단
녹농균 99.9% 차단

중굴절
UV블루라이트 차단
420렌즈 사용!

since 1984
Guardian

'가디안'



야간운전과 골프장, 특히 백내장 수술 후 눈을 보호하는 최고의 렌즈로 평가받는 가디안에서 Y2 변색렌즈를 개발 출시합니다.
빠른 전환속도와 수려한 색상으로 출시되는 프리미엄급 가디안 변색렌즈는 자외선 99%와 블루라이트를 우수하게 차단합니다. 가디안 변색렌즈는 야간운전의 빛 번짐은 물론 골프장, 등산 낚시 등 모든 야외생활에서 최고의 시야를 제공합니다.

가디안, 항균 처리로 눈 건강을 완벽하게 지킵니다!



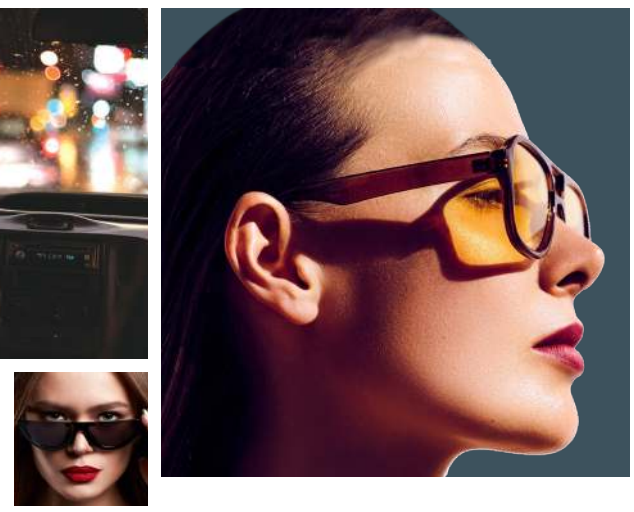







가디안렌즈 진품 구별법

- ☑ 안경렌즈에 표시된 입김마크 'Guardian'을 확인하세요.
- ☑ 빨간색의 항균 스티커를 확인하세요.
- ☑ 안경렌즈 봉투에 적힌 'Guardian 가디안' 브랜드를 확인하세요.

가디안렌즈의 항균 코팅 처리… 유사품에 속지 마세요!

세계에서 가장 안전하다!

- 녹농균/황색포도상구균 99.9% 차단
  - 한국건설생활환경 시험연구원 검사 통과 (특허등록번호 10-2342017)

안경렌즈 한 장도 철저하게 검사한다!

- 가디안 항균렌즈는 낱벌도 개인맞춤으로 생산합니다.
- 가디안 항균렌즈는 봉투에 출고날짜를 표기하며 철저하게 관리합니다.
- 가디안 항균렌즈는 평면(PL)만 여벌 공급합니다.

생산범위

- 야간 운전용 항균렌즈 Y2
- 골프 전용 항균렌즈 K3
- UV 청광 화이트 항균렌즈

GUCCI



Ni Ni by Tyler Mitchell

Eyewear, Spring Summer 2025

KERING
EYEWEAR

LINDBERG

Maui Jim

GUCCI

ZEAL OPTICS

Cartier

SAINT LAURENT

BOTTEGA VENETA

Chloé

BALENCIAGA

McQUEEN

dunhill

MONTBLANC

ALAÏA
PARIS

PUMA

케어링 아이웨어 신제품 수주회
고객님을 초대합니다.

The Forum at IFC - 더 포럼 at IFC
서울특별시 영등포구 국제금융로 10 국제금융센터 Two IFC 3층
2025. 09. 02(화) - 2025. 09. 03(수)
10am - 5pm

Park Hyatt Busan - 파크 하얏트 부산
부산광역시 해운대구 마린시티1로 51 2층
2025. 09. 10(수)
10am - 5pm

문의 : 010-6394-7071

AUTOMATIC PATTERNLESS EDGER

ES™ 800M+TCB™ 800

- 자동옥습기의 한 차원 높은 성능, 품질 그리고 혁신!
- 수십 년 동안 가공에 대한 신뢰를 구축해 온 ESSILOR가 차세대 옥습기의 기준을 제시합니다.
- 뛰어난 디자인과 기술을 기반으로 한 특별한 가공 경험을 시작해 보세요!
- ES 800M과 "M'EYE CUSTOM Web" 앱을 통해 렌즈 고객 맞춤 분야에서 도약하세요.
- 고객이 커스텀 한 다양한 렌즈를 시각화하고 대화형 쇼핑 경험으로 고객의 참여를 유도합니다.





ESSILOR INSTRUMENTS

ES™ 700+TCB™ 800

Master your edging

ES700+TCB800 | ESSILOR FINISHING SYSTEM (NEW)

- 압도적인 존재감과 완벽한 균형!!
- 옥습기 가공의 딱딱함을 넘어 가공 그 이상의 감동을 선사합니다.
- 정확하고 빠른 가공속도와 세심한 디테일을 경험하십시오.
- 에실로 옥습기의 최첨단 기술과 철학, 세심하고 풍성한 기능을 통해 안경사에 대한 진정성을 확인하십시오.





- 완벽한 트레이싱 &센터링
- FIT 4 FRAME 2.0, FULL HIGH CURVE TECHNOLOGY2



- 사용자 친화적 인터페이스
- 직관적인 엣징

- 최적화된 측 정밀도

(주)신일광학

서울특별시 중구 소공로 35, 2층 207호 (회현동1가, 남산롯데캐슬아이리스)
상담전화:(02)752-2325, (02)756-0876 Fax.(02)318-4007

AUTOMATIC PATTERNLESS EDGER

NEKSIA 600A Version2

기능과 경제성 모두를 만족시키는
스마트한 조합-넥시아 600A Ver 2

- 편리한 작업을 위한 디자인과 인터페이스
- 유연하고 정밀한 트레이싱-센터링-블로킹 작업공정
- 첫 공정부터 완벽하다-옵티컬 트레이싱
- 결과물의 완성도를 보장하는 첨단 메커니즘과
  강력한 드릴링 기능



AUTOMATIC PATTERNLESS EDGER

NEKSIA 600 Version2

옵티컬 트레이싱&드릴링
동급 최강-넥시아 600 Ver 2



(주)신일광학

서울특별시 중구 소공로 35, 2층 207호 (회현동1가, 남산롯데캐슬아이리스)
상담전화:(02)752-2325, (02)756-0876 Fax.(02)318-4007

Eye & Health Care
NIDEK

QR코드를 카메라로 찍으면 보다 많은 정보를 얻을 수 있습니다.

검안 시스템



[제품 구성]
- 유니트 테이블 OS-5010
- 자동 포롭터 RT-6100
- 자동 검안기 ARK-1
- 편광LCD차트 SC-1600P
- 매장 환경에 따라 검안기, 시력표는 변경이 가능합니다.



니덱
편광LCD차트
SC-1600P



편광 LCD차트 (국산)



니덱 미러차트
SSC-370

자동 검안기
ARK-1 / ARK-1a



- 주/야간 시력 동시 측정
- AR, KM 측정 정확도 향상
- 컬러 틸팅 LCD 스크린
- 백내장 측정 기능 (ARK-1a)
- 조절력 측정 기능 (ARK-1a)

풀-오토 검안기
ARK-F



- 완벽한 풀-오토 측정 (턱만 올리면 측정 시작)
- 주/야간 시력 동시 측정
- 백내장 측정 기능
- 조절력 측정 기능
- 틸트&스윙 터치 LCD스크린
- 네트워크 기능 향상

휴대용 검안기
Handy Ref-K



- 무게 998g 휴대성 좋음
- 측정 정확도 향상
- 역반사(백내장) 측정 기능
- 자동 축 보정 기능
- 3.5인치 풀 컬러 LCD
- 오토-커팅 고속 프린터 내장
- 편리한 충전 스테이션

수차분석기(기본형)
OPD-SCAN III VS



- 고위수차 분석 기능
- 주/야간 시력 동시 측정
- 전문적인 분석 리포트
- 컬러풀한 분포도 맵
- 다양한 측정 기능 (AR, KM, 백내장, 굴절/ 각막 분포도, PD, PS)

수차분석기(고급형)
OPD-SCAN III



- 0~8차 상세 고위수차
- 이미지 생성 속도 향상
- 맵별 상세 서머리 제공
- 컬러풀한 분포도 맵
- 다양한 측정 기능 (AR, KM, 백내장, 굴절/ 각막 분포도, PD, PS)

안축장 측정기
AL-Scan M



- 안축장 길이 측정
- 케라토 측정
- MV-1(근시 관리프로그램)
- 틸팅 터치 LCD스크린
- 네트워크 기능

컴팩트 검안시스템
TS-310



- 최소 공간(1㎡)의 검안 시스템
- RT-3100 (자동 포롭터)
- 자동 포롭터 + LCD미러차트
- 상하 이동 전동 포럽터 암
- 원/근용 시표 전환 시스템
- 다양한 설치 방법

셀프 검안 시스템
TS-610 FARS



- 음성 안내 셀프 검안 시스템
- RT-6100 (자동포롭터)
- 다수의 장비와 네트워크 가능
- 자동 포롭터 + LCD미러차트
- 상하 이동 전동 포럽터 암
- 원/근용 시표 전환 시스템
- 다양한 설치 방법

자동렌즈메터
LM-7 / LM-7P



- 빠르고 정확한 측정 성능
- 5.7인치 컬러 터치LCD
- 다양한 측정모드 지원 (단초점, 누진, 콘택트, PD, UV, 프리즘 설계 모드)
- 오토-커팅 고속 프린터 내장 (LM-7P)

미양광학(주)
MIYANG

서울시 중구 세종대로 2가길 30 (우 04527)
T_02)779-7400~2 / 02)752-8721 F_02)777-4730

영업이사 김창해 010.4491.4009
기술부장 정민우 010.2465.6621

myopt.qshop.ai

미양광학 홈페이지를 새롭게 단장하였습니다.
단순한 제품 소개를 넘어 검안교육 및 최신 트렌드 등 다양한 정보를 제공하고 있습니다.

무패턴 자동옥습기

LEXCE Trend B / DB



* LEXCE Trend B (드릴 X, 하이커브 산각 X)
* LEXCE Trend DB (드릴 O, 하이커브 산각 X)
* LEXCE Trend8 B (드릴 X, 하이커브 산각 O)
* LEXCE Trend8 DB (드릴 O, 하이커브 산각 O)

LEXCE Trend8



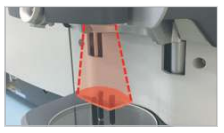

데모렌즈 스캐너

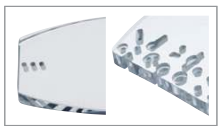

다양한 무테 구멍 가공



정밀한 5축 제어 드릴

- 일체형 3D 트레이서
- 일체형 디지털 블로커
- 패턴 데이터 저장 (2만개)
- 산각/ 미니산각 기능
- 홈파기 기능 (자동, 가이드)
- 면치기 기능 (산각, 무테)

다기능 자동옥습기

ME-1500





클립형 고글 가공



디자인 컷 가공



보석 면치기 가공

- 산각/ 미니/ 하이커브 산각
- 홈파기/ 부분 홈파기 가공
- 일반/ 보석 면치기 가공
- 스포츠 고글 가공
- 하이브리드 산각/홈파기
- 다양한 드릴 가공
- 디자인 커팅 가공
- 패턴 데이터 저장 (2만개)

오토블로커

ICE-1500





오토매틱 블로킹



3D 프레임/데모 트레이서



자동 렌즈메터 기능

- 원터치 오토블로킹
- 자동 렌즈메터 기능
- 전 메뉴 한글 지원
- 최대 5대 옥습기 연결 가능
- 고성능 트레이서 탑재
- 데모렌즈 스캔 기능
- 디자인 편집 기능
- 패턴 데이터 저장 (2만개)

미양광학(주) 전국 대리점

CIL 광학	디아이광학	동아메디칼	BG 메디칼	한솔광학
(서울/경기/인천/강원)	(대전/충남,충북)	(대구/경북)	(광주/전라/제주)	(부산/경남)
010-9055-1977	010-8808-6252	010-5380-9907	010-3628-3788	010-3787-3289

반갑습니다

“불경기 떼버린 ‘꼼꼼안경’… 원장 혼자서 월 5천만원 매출”

안양비산점 강택규 원장, 철저한 ‘고객 예약제’로 고매출 올려…
“실속 있는 매출과 전문성 높이는데는 꼼꼼안경이 최고죠”



꼼꼼안경 안양비산점 강택규 원장



고객 동선을 고려한 폐쇄형과 오픈형 디스플레이가 조화롭게 배치된 안경원 내부.



피팅을 받을 수 있는 전용 피팅 공간. ‘피팅 전문 안경원’을 내세우는 꼼꼼안경원의 철학을 여실히 느낄 수 있는 공간이다.

안경원 원장 1인이 월 평균 5천만원의 매출을 올려 화제다. 우리나라에 안경원이 들어온 지 1백년이 넘는 역사 속에서 그야말로 쉽지 않은 기록을 달성한 것이다. 시쳇말로 안경사 2~3인이 달라붙지 않고서는 올릴 수 없는 매출을 원장 혼자서 올리며 높은 주가를 올리고 있는 것.

화제의 주인공은 ‘꼼꼼안경 안양비산점 강택규 원장’으로 이 같은 고매출의 첫 번째 요인은 철저한 ‘고객 예약제’ 때문이다. 다수의 고객을 사전 예약제로 분산•배치한 후 최고의 검안과 피팅으로 고객에게 절대 신뢰를 얻으며 고매출을 성취한 것이다. 더구나 꼼꼼안경 안양비산점은 ㈜지앤디의 안경 프랜차이즈로, 3천여 종의 다양한 안경테와 국내외 최고급 안경렌즈의 공급받고, 안경학 박사의 현장 방문교육과 35년 안경원 성공 노하우의 직접 제공받음으로써 고매출을 올리고 있다.

결국 꼼꼼안경 강택규 원장은 철저한 1:1예약제, 높은 기술의 검안과 피팅, 본부의 다양한 지원이라는 삼박자로 놀라운 성과를 올리고 있다.

강택규 원장으로부터 1인이 월 5천만원 매출을 올리는 비결을 들어보았다. / 편집자 주

-우선 자기소개를 부탁한다.

“꼼꼼안경 안양비산점을 운영하고 있는 강택규 원장이다. 을지대학교 안경광학과를 2014년 졸업하고 안경사 면허를 취득했다. 이후 종사 안경사로 근무하다 꼼꼼안경 안양비산점을 2년 전에 개원했다. 이제 겨우 지역사회에서 자리를 잡고 있는 초보 원장이다(웃음).”

-원장 혼자서 월 5천만원 매출을 올린다는 소식을 듣고 깜짝 놀랐다. 사실인가.

“거짓말은 아니다(웃음). 일반적으로 사람들은 무엇을 구매할 때 가격이 저렴한 제품만 찾지 않는다. 식사는 편의점에서 삼각 김밥으로 대충 때우더라도 옷만큼은 수십만원을 호가하는 브랜드 제품만 구입하는 사람이 있고, 또 옷은 대충 입더라도 수백만원 호가하는 DSLR 카메라 렌즈에 아낌없이 지갑을 여는 사람이 있다. 사람마다 서로 어떤 것에 가치를 두는가에 대한 차이일 뿐 옳고 그름의 문제는 아니다. 나는 그런 면에서 안경에 높은 가치를 부여하고 있는 고객을 서비스하는 안경원을 만드는데 목표를 두었다. 결국 안경원 매출은 고객 수에 객단가를 곱한 것으로써 고매출을 올리려면 고객 수를 늘리거나 객단가를 올리거나 둘 중 하나를 선택하는데, 나는 혼자서 하루에 응대할 수 있는 고객 숫자가 한정될 수밖에 없다고 판단해 객단가를 높이는 방법을 선택했다. 그리고 여러 프랜차이즈를 고려한 후 실력 있는 꼼꼼안경에 가입해 1:1 예약제로 전문적인 상담과 전문 피팅 서비스를 제공하고 있다. 나는 그 어떤 안경원도 제공할 수 없는 편안한 안경을 제조해 고매출을 올리고 있다고 자부한다.”

- 꼼꼼안경의 예약제 시스템은 무엇인가.

“안경원을 운영하다보면 종종 고객들이 한꺼번에 몰리는 경우가 있다. 안경사라면 누구나 공감할 것이다. 고객이 한꺼번에 몰려서 정신없이 시간을 보내고 나면 거짓말처럼 고객이 뚝 끊겨 한가해진다. 안경원을 방문하는 고객을 놓치지 않고 모두 받으려면 종사 안경사가 필요하다. 하지만 직원 구하기가 갈수록 너무 힘들어 과감하게 사전 예약제를 운영하는 꼼꼼안경을 선택했다. 예약제는 고객을 분산시켜서 혼자서도 안경원을 효과적으로 운영할 수 있다. 또 고객과 1:1로 응대하면 차분하게 상담하고 서비스에 집중할 수 있고, 그것이 안경원의 객단가를 올리는 선순환을 만들고 있다. 지금처럼 예약제를 선택하지 않았으면 혼자서 한 달에 5천만원 이상의 매출을 올리는 것은 절대 불가능했을 것이다.”

- 고매출을 올리는 또 다른 비결은 있는가.

“다시 한 번 강조하지만 1인이 고매출을 올리려면 예약제와 전문 안경 마케팅을 실시해야 한다. 어느 안경원이나 안경사가 고객에게 최선의 성심을 다하겠지만, 고유한 전문 기술은 혼자서 갈고 닦아야 한다. 또 이러한 전문 기술을 지역 전체에 효과적으로 알려야 하는데 안경원을 운영하는 원장이라면 모두 알겠지만 이게 결코 쉬운 일이 아니다. 주변에 있는 수많은 전문 마케팅 업체에 돈을 아무리 쏟아부어도 이게 제대로 홍보가 되지 않는다. 그런 의미에서 꼼꼼안경 체인본부는 안경 전문 마케터가 상주해 여러 도움을 제공한다. 이게 우리 안경원이 지금의 색깔로 자리 잡은 비결이라고 생각한다.”

‘앞으로의 목표는 양적 성장 아닌 질적 성장’

- 그렇다면 꼼꼼안경 체인본부의 지원은 무엇이 있는지 궁금하다.

“무엇보다 꼼꼼안경은 가맹비•보증금•월정료가 없는 3無 정책이 유명하다. 게다가 품질 좋고 가격 낮은 고마진의 고품질의 PB 제품들을 다양하게 제공받아 제품을 사입할 때 스트레스가 없다. 또한 개인적으로 매월 본사 회의를 통해 서로 잘된 점과 잘못된 점 등을 공유•교류하는 것도 성공 경영의 주요 포인트다. 이외에도 여러 가지 있다.”

- 향후 안양비산점의 목표는 무엇인가.

“모든 안경사들이 똑같은 목표를 갖고 있겠지만, 나는 안경원의 양적인 성장보다 질적으로 더욱 성장•발전하고 싶다. 안경사로서 전문지식에 더욱 정진해 사전 예약하기 힘든 안경원을 만드는 것이 목표다.”

- 꼼꼼안경 가맹에 만족한 것 같다. 주변 안경사에게 가맹을 권유할 수 있는가.

“당연하다. 꼼꼼안경에 가맹을 적극 추천한다. 특히 검안과 피팅 기술에 자신 있는 분은 반드시 꼼꼼안경에 가맹하시기 바란다. 무조건 만족하실 것이다. 사실 요즘 주변에서 힘들다는 이야기를 많이 듣는다. 경기가 안 좋아서, 직원 구하기가 힘들어서 등 여러 가지 이유 때문이다. 더구나 안경을 박리다매로 판매한다면 직원이 더욱 많이 필요할 수밖에 없다. 하지만 앞으로 시간이 지날수록 직원 구하기가 더 힘들어질 것이다. 이것은 비단 우리 업계뿐만이 아니라 모든 산업도 마찬가지일 것이다. 그렇다면 적은 인원으로 안경원을 효율적으로 운영하는 방식을 찾아야하는데, 그런 노하우가 바로 꼼꼼안경에 있다. 실속 있는 성공을 원한다면 주저하지 말고 꼼꼼안경 체인본부로 연락해보라. 내가 바로 그 성공 사례다. 이제 안경은 장사가 아닌 전문 기술로 승부해야 한다. 가격경쟁만으로는 결코 살아남을 수 없다. 또 소비자들도 전문가의 안경을 원하고 있다.”

/ 허정민 기자

VOL.04
난시용 콘택트렌즈의
성공적인 처방

LENSME
Beautiful LENS for ME

www.lens-me.com

전문적인 난시처방과 질 좋은 서비스는, 소비자로부터 신뢰를 이끌어낸다

시대의 흐름이 변화함에 따라, 안경원에 방문하는 소비자들의 성향도 함께 변하고 있습니다. 고객들은 예전처럼 안경사가 권해주는 제품만 구매하는 수동적인 방식이 아닌, **본인이 필요한 것들을 직접적으로 언급하고 찾아보며 구매하는 능동적인 형태**로 탈바꿈하였습니다. 이러한 변화는 안경업계뿐만 아니라 모든 업종에서 볼 수 있는 공통적인 증상으로, 앞으로는 고객들의 다양한 요구 조건을 맞추기 위해서 전문성을 강화함과 동시에 좋은 서비스를 갖춰야 합니다.

난시고객을 놓친다는 것은, 충성고객을 놓치는 것과 같다



현재 우리나라 인구의 절반은 안경이나 콘택트렌즈를 착용한다고 합니다. 이들은 대부분 근시를 해결하기 위한 목적으로 안경이나 콘택트렌즈를 이용하는 것인데, 근시를 가지고 있는 사람의 약 30% 정도는 난시도 함께 가지고 있다는 통계가 있습니다. 그렇다면 이 30%의 소비자들이 모두 난시 처방을 하고 있을까요? 안경은 거의 처방하고 있겠지만, 콘택트렌즈에서는 일부만 처방되고 있을 것입니다. 난시를 잘 처방하지 않는 안경원들의 경우, 이유를 들어보면 대부분은 근시에 비해서 착용감이 많이 떨어진다고 할까 봐, 180축이 아니어서 매장에 재고가 없는 상황, 혹은 막상 처방했는데 축이 자꾸 돌아가는 현상의 컴플레인이 발생하면 기존 구매 고객마저 놓치게 될까 봐 걱정돼서 등의 이유가 많습니다.

하지만 난시를 가진 고객이야말로 우리가 반드시 잡아야 할 부분입니다. 난시는 본인에게 맞는 축, 제품, 설계 방식 등 다양한 요소를 가지고 있기 때문에, 한번 잘 맞는 도수와 제품을 찾게 되면 소비자의 입장에서는 구매처를 옮기기 쉽지 않습니다.

실제로 근시렌즈 고객에 비해 충성도도 높은 편인데요, 그렇다면 어떤 고객에게 처방하는 것이 효율적일까요?

약도 난시의 고객, 절대로 간과 해서는 안된다

현장에서 처방되는 상황을 보면, 약도 난시를 가진 고객에게 등가구면으로 근시 제품을 판매하는 경우를 심심치 않게 볼 수 있습니다. 하지만 약도 난시의 고객이라도 절대 간과해서는 안 되며, 검사를 통해서 -0.75 처방이 가능하다면 적극적으로 난시제품을 추천해야 합니다. 착용자에게 난시 처방의 차이를 확실하게 느낄 수 있도록, 중근거리(약 66cm)에서 플리퍼를 이용해 시야 비교를 진행해 주세요. 고객은 차이를 느끼게 될 것입니다.

난시렌즈의 설계 방식은 제조사마다 약간씩 차이는 있지만, 대부분 하단부가 두터운 형태의 프리즘 밸러스트나(prism ballast) 상단과 하단이 얇은 형태의 씬존(thin zone) 방식을 응용하고 있습니다. 프리즘 밸러스트는 수박씨 원리를 이용해, 순목 시 상안검의 장력을 이용, 렌즈의 하단부를 하안검 쪽으로 이동시키는 방식입니다. 교정률이 뛰어나지만 하방을 주시할 때, 프리즘의 영향을 받아 덜 보일 수 있고, 측면 주시를 하는 경우 축이 돌아가며, 가장 큰 단점은 착용감이 떨어진다는 의견이 많습니다. 씬존은 위아래가 얇기 때문에, 안검의 마찰이 적어 착용감이 좋습니다. 하단부 프리즘의 영향이 덜하다는 점도 강점입니다. 하지만 순목 시 난시의 축이 교정되는 속도가 프리즘 밸러스트에 비해 느리다는 평이 많습니다. 사실 두 제품 다 장단점이 있기 때문에, 어느 것이 완벽하다고 할 수 없으며, 고객의 각막 곡률에 따라 적합한 제품을 사용해 주는 것이 중요합니다.

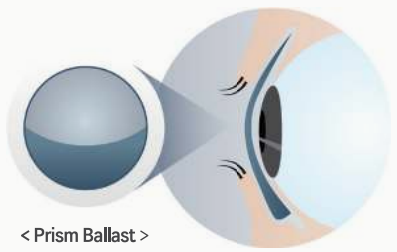

< Prism Ballast >

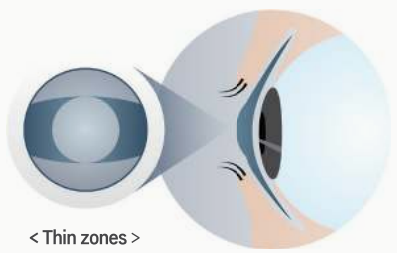

< Thin zones >

난시로 인한 컴플레인 발생 시, 이렇게 해결하자

한 번에 딱 맞는 렌즈를 선택한다면 좋겠지만, 그렇지 못한 경우도 존재합니다. 특히, 축이 이동되는 현상으로 인해 근시렌즈를 착용할 때보다 덜 보이는 경우가 주요 컴플레인으로 발생되는데, 여기서 많이 나오는 실수 중에 하나가 처방 값을 동일하게 해서 다른 제품으로 권유하는 것입니다. 처음부터 다른 제품으로 재처방하는 것보다는, 우선 기존 제품에서 난시축을 다르게 하여 처방하는 것을 권장 드립니다. LARS 법칙을 먼저 적용해 보고, 그래도 교정이 되지 않는다면, 그때 가서 다른 설계 방식의 제품을 착용해도 늦지 않습니다.

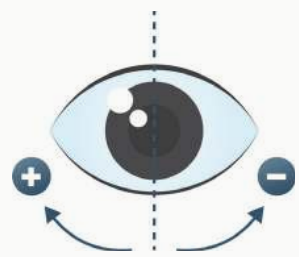

< LARS 법칙 >

난시 도수	유발난시량	
	10도 미정렬 시	20도 미정렬 시
-0.75 DC	-0.25 DC	-0.50 DC
-1.25 DC	-0.42 DC	-0.75 DC
-1.75 DC	-0.58 DC	-1.25 DC
-2.25 DC	-0.75 DC	-1.75 DC
-2.75 DC	-0.92 DC	-1.95 DC
	약 3분의 1	약 3분의 2

하지만 AR을 이용해 렌즈의 마크를 확인하기란 어렵습니다. 또한 얼마나 돌아갔는지, 정확한 각도를 파악하는 것도 쉽지 않기 때문에, 다른 방법을 이용해야 합니다. 약 5도 이내의 회전은 문제 되지 않으나, 10도 이상 축이 회전하는 경우는 조정이 필요합니다. 축이 어긋났을 때 유발되는 난시의 양을 계산하는 방법으로, 렌즈를 착용한 뒤, AR로 확인해 보시는 것을 추천합니다. 여기서 틀어지는 난시의 값을 토대로, LARS의 적용 여부를 판단할 수 있기에, 단순히 제품을 교체하는 것보다는 더 정확한 피팅이 가능합니다.

이렇게 올바른 처방을 통하여 난시 고객을 충성고객으로 전환시키고, 더 나아가 안경사는 "눈건강 전문가"라는 인식이 널리 퍼지는 그날까지, 모두 힘냅시다.

올바른 안경문화 만들기, 저희는 선생님들과 함께 나아가겠습니다

독보적인 프리미엄 렌즈샵
신규 오픈 최적의 기회!
◀ 가맹 안내 바로가기





해당 QR코드를 통해 접속하세요
스타벅스 기프티콘 추첨 증정!
설문 참여 바로가기 ▶

최선의 선택… ‘라운즈 오리지널 아이웨어 시리즈’



ROUNZ FRANCHISE

원장님은 안경사 다운 일 에만 집중하세요.

라운즈로 해방!



* 라운즈 가맹점 원장님을 표현한 AI 모델입니다

상담 신청만 해도, 커피 쿠폰 100% 증정!

1. 비용/재고 부담 없는 **전제품 위탁**
2. 골치 아픈 정산 없는 **자동 수익 계산**
3. 판매 스트레스 없는 **고객 응대 해방**

ROUNZ FRANCHISE 가맹 상담 | www.rounzfc.com 02-554-0326

공산품 아닌 광학 의료기기 안경테①

테의 용도에 적합하도록 설계해야할 엔드피스의 각도

시점(Visual point)의 위치는 전경각에 따라 변화한다



머리말
안경테와 안경
테의 구비요건과 의료기구로서의 기능
전경각에 의한 시기능 보정
전경각의 변화에 따른 광학중심점의 이동량
맺음말

머리말

요즘 안경테 광고를 보면 어린이용 안경테를 전문적으로 제작하는 회사가 있어서 다행이라고 생각한다. 그러나 노인 안경 인구가 급증하는데도 불구하고 노시(老視)전용의 근용 안경테를 제작하는 회사는 많이 없는 것 같다. 안경원에 가도 돋보기 전용 안경테는 진열장에서 찾아보기 어렵다. 돋보기는 가입도가 증가하면 이에 따라 전경각도 커져야 하는데 원용 전용 안경테로 돋보기를 만들고 있다.

원용전용 안경테로 돋보기를 만들 경우 전경각이 부적합해서 렌즈의 광축과 시선이 합치되지 않게 되어 비점수차(난시효과 유발)가 유발되어 눈이 피로하게 되고 시력을 저해한다. 그런데고 불구하고 안경테의 선정에 있어서 전경각의 중요성을 도외시하고 심사숙고하지 않는 것 같다.

안경사가 고객을 상대로 안경테를 선정할 때는 3개의 역학적 요소(①귓바퀴 부근의 압박상태 ②관자놀이 부근의 닿는 상태 ③콧등의 눌림 상태)와 6개의 광학적 요소(①전경각 ②정간거리의 장단 ③정간거리의 좌우 균형 ④광심의 절대적 상하 위치 ⑤광심의 좌우 기울기 ⑥렌즈의 전정각)를 점검하는데 이 중에서 전경각은 테를 제작할 때(설계할 때) 결정되므로 안경원에서는 미세 조정만이 가능해서 조정하는데 어려움이 따른다. 따라서 전경각은 안경의 용도에 따라 잘 선정해야 한다.

안경과 안경테

안경이란 렌즈(도수를 가진 것)와 테(frame)가 결합된 것으로 안기능(시기능)이 정상 또는 원활하게 작용하도록 콧등과 귓바퀴에 걸쳐 눈 앞에 착용하는 안광학적 의료기구라고 정의할 수 있다.

따라서 렌즈와 테는 안경의 구성면에서도, 시기능의 보충입장에서도 당연히 서로 같은 정도의 중요한 기능을 가지고 있으며, 구태여 안경의 가치를 기능면에서 논한다면 렌즈가 아무리 눈에 적합해도 테가 얼굴에 잘 맞지 않으면 시기능을 보정하는 안경으로서의 역할을 못한다. 이럴 때 렌즈는 무용지물이 되므로 테가 안경의 기반(基盤)이 될 수 있다고 말해도 결코 과언이 아니다. 즉 렌즈의 기능을 충분히 발휘하기 위해서는 얼굴에 맞는 테의 선정과 조제가공 및 안경 조정이 대단히 중요한 요건이란 것이다.

안경의 처방을 충분히 만족시킬 수 있는 렌즈의 선정과 테의 선정 및 조제가공과 조정은 50:50의 비율을 가진 중요한 행위요소이므로 이에 대하여 전문적인 입장에서의 학문이 성립되고(안경학 • 안경광학 등), 각각에 따라서 안경사와 안과의가 공존한다고 생각한다.

요컨대 안경에 있어서 테만이 단순한 시기능 보정의 보조기구가 아니라 렌즈 역시 시기능 보정의 보조기구로, 테는 렌즈 이상의 가치를 가진 의료장구(醫料裝具)이다. 이 점을 되풀이하여 기술하는데는 이유가 있다. 안경 만들 때 렌즈를 선정하면 충분하다고 생각하여 이제까지 사용해 왔던 테에 끼워 사용하면 된다고 생각하는 사람도 있으며, 자신들의 취미로 미용적인 관점에서 자기 마음에 드는 테를 선정하는 사람도 많다. 더욱이 신경 쓰이는 것은 렌즈를 의사가 처방한 대로라면 고객이 요구하는 대로 테를 팔아도 된다고 생각하는 안경사가 있다는 것이다. 그렇기 때문에 의학적 정의대로 안경이라고 말하고 싶지 않은 맞지 않는 안경을 쓰고 있는 사람이 상당히 많다는 사실이다. 그러면 안경테의 구비요건과 안기능 보정 의료기구로서의 기능에 관하여 좀 더 구체적으로 설명해보자.

테의 구비요건과 의료기구로서의 기능

시력보정용 테는 의료기기인 만큼 시기능을 처방대로 유지 • 보전하기 위해서는 반드시 다음과 같은 조건을 충족시켜야 한다.

①착용 도중 접촉성피부염(알레르기)를 일으키지 않는 소재로 만들어야 한다. 오늘날 플라스틱제 테는 가소제와 같은 유해물질이 들어 있어 심심찮게 문제의 대상이 되고 있다. 대표적인 예로 셀룰로오스 아세테이트테에 들어있는 가소제 디메칠 프탈레이트(dimethylphthalate)와 셀룰로이드테에 함유된 장뇌가 있다. 이들 물질이 유해 • 유독하다는 사실이 밝혀진 것은 얼마 되지 않았다. TR-90, ultem 등은 가소제가 들어있지 않아서 안전하다.
금속테의 경우 구리합금재료, 니켈합금재료(양백 • 모넬 • 하이니켈)등은 알레르기를 일으키므로, 이를 방지하기 위해서 에폭수레진을 이용하여 피복한다.
② 테는 사용 중 변형을 일으켜서는 안 된다. 플라스틱테는 치수의 안전성과 복원성이 있어야 하며 테 커브가 변형을 일으켜서는 안 된다. 한번 성형된 테 커브는 영원히 변형되지 말아야한다. 특히 금속테의 경우는 용접부분과 역학적인 힘이 강하게 작용하는 부분에서 변형이 잘 일어나므로 제작시 주의를 요한다. Endpiece, pad arm, eyerim curve, bridge 등은 안경을 착용하는 동안 변형을 일으키기 쉬워서 안기능(시기능)의 장애를 일으키는 요인이 되므로 변형을 일으켜서는 안 된다.
③ 안경테는 적합한 전경각과 전정각을 가져야 한다. 안경사가 테의 전정각(前頂角)을 변화시키기는 쉬워도 전경각(前傾角)을 변화시키기는 어렵다. 전경각은 안경 착용 시 렌즈의 광축과 시축(視軸)을 합치되도록해서 시기능을 원활하게 하는데 그 목적이 있는데, 이것은 안경테 제작시 결정되기 때문에 완제품의 전경각을 조정한다는 것은 무리이며 테의 변형을 일으킬 수 있다. 원방시용 테의 전경각은 5° ~9°, 중간거리용은 10° ~15°, 근용은 10° ~23° 정도이나 절대적인 수치(각도)는 아니다. 누진가입도렌즈의 전경각은 평균 7° ~15° (평균 9°) 정도이다.
④ 테의 크기는 처방을 만족시키는 것을 선정해야 한다. 안면을 덮은 정도의 큰 테는 시력보정용으로 부적합하다. 유행을 타고 큰 테에 높은 도수의 렌즈로 안경을 만드는 안경사도 있는데 아주 잘못된 일이다. 테는 안경처방서를 만족시키고 미용상 잘 어울리는 것이면 좋다. 큰 테에 도수가 들어있는 렌즈를 키우면 주변 광선에 의한 색수차, 비점수차, 왜곡수차 등이 개입되어 시력이 저하되고, 사물이 원형대로 보이지 않고 변형되어 보인다. 또 안경의 무게가 커지게 되어 착용감이 쾌적하지 않고, 흘러내리게 되어 렌즈의 광축과 시선이 합치되지 않게 되어 시기능이 저해된다. 따라서 시력보정용 안경은 처방렌즈의 특성에 적합한 테를 선정해서 만들어야 한다.
⑤ Rim 커브와 홈(groove)의 각도는 렌즈의 것과 일치되어야 한다. 과거와 달리 현재는 다양한 굴절률을 가진 플라스틱 렌즈가 판매되고 있다. 그렇기 때문에 굴절력이 같다하더라도 굴절률의 변화에 따라 렌즈의 곡률이 변하게 된다. 그 결과 렌즈의 곡률도 과거의 6 diopter curve에서 오늘날에는 2~6 diopter curve로 된 렌즈가 출시되고 있어서 테의 곡률도 렌즈의 곡률과 합치되는 것을 선정해서 안경을 만들어야 렌즈의 왜곡과 렌즈의 내부 응력 발생을 방지할 수 있다. 또 렌즈의 bevel도 rim의 홈 각도와 일치되는 테를 선정해서 안경을 만드는 것이 이상적이다. (계속)

강현식 교수 유고문(諭告文)

日脳今昭和

FOREIGN NEWS

정리_허정민 기자



INVU, 파리 실모서 클립 컬렉션 공개

Swiss Eyewear 그룹의 대표 브랜드 INVU에서 평범한 도수테를 단 몇 초 만에 패셔너블한 선글라스로 변신시키는 초편광의 선 클립 컬렉션을 오는 9월 26일 개막하는 파리 실모에서 공개할 예정이다. 각 클립은 프레임에 맞게 정밀하게 설계돼 매끄러운 마티에르를 연출할 뿐만 아니라 뛰어난 시각적 선명도와 눈부심 방지기능 등을 제공한다.

눈의 완벽한 재생… 왕우렁이서 찾다

캘리포니아대 연구팀, 인간 눈과 유사한 왕우렁이 눈의 재생 메커니즘 연구



지금까지 복구가 불가능할 것으로 알려진 인간의 눈을 일부 재생할 수 있는 중요한 단서가 발견됐다. 미국 캘리포니아대학교 세포생물학과의 앨리스 아코르시 교수 연구팀은 눈을 완전히 재생할 수 있는 왕우렁이(pomacea canaliculata)의 눈과 인간의 눈이 구조적으로는 유사한 형태임을 발견, 이를 연구하면 부상으로 눈에 손상을 입은 환자의 시력을 회복시키는 것이 가능할 것으로 추정된다고 밝혔다.

남아메리카 원산의 담수 달팽이인 왕우렁이와 인간의 눈은 해부학적으로나 유전적 특징을 다수 공유해 이를 통해 눈 재생의 유전적, 분자적 메커니즘을 탐구할 것으로 기대되고 있다.

연구팀의 아코르시 교수는 "왕우렁이는 특별한 생물로 우리에게 복잡한 감각기관의 재생을 연구할 수 있는 특별한 기회를 제공했다"며 "우리 팀은 왕우렁이의 유전체를 편집하는 방법을 개발 중인데, 이를 통해 왕우렁이로 어떻게 새로운 눈을 만들어낼지 규명할 수 있을 것"이라 전했다.

한편 해당 연구는 국제적으로 권위를 인정받는 과학저널 「Nature Communications」의 최신호에 기재됐다.

英, 고령운전자 3년마다 시력검사 의무화

70세 이상 운전자 갱신 시 시력검사 의무화 법률 개정… 불합격 시 면허 취소



잉글랜드와 웨일즈에서 70세 이상의 운전자가 의무적인 눈 검사에 실패하면 운전면허가 취소될 수 있게 되었다.

지난 11일 BBC 보도에 따르면 잉글랜드와 웨일즈는 음주운전 제한 규정을 스코틀랜드의 법률에 맞춰 낮추는 등의 새로운 도로 교통법을 시행할 예정인데, 특히 교통부(DfT)가 준비 중인 새로운 법률은 70세 이상의 운전자에게 3년마다 운전면허를 갱신할 때 시력검사의 의무화를 규정할 것으로 예고됐다.

DfT의 크리스 그레일링 장관은 "치매나 알콜, 마약중독과 함께 고령 운전자의 시력문제는 교통사고의 중요 원인이 되고 있다"며 "당장 올해 하반기부터 시력에 문제가 있는 고령 운전자의 운전면허를 취소할 수 있는 관련 법률 개정안을 추진할 것"이라고 전했다.

한편 BBC는 '현재 영국의 운전면허제도는 '유럽에서 가장 느슨한 규정'으로 악명 높고, 이로 인해 매년 1,600명이 도로에서 사망하고, 국민보건서비스(NHS)에 연간 20억파운드(약 3조 7,566억원) 이상의 비용부담을 안기고 있다'고 정부의 이번 제도개선 의지에 환영의 뜻을 나타냈다.

'8월은 안과 검진의 달입니다'

美 켄터키주, 주민들 눈 검진 권장… 어린이의 정기 시력검사 독려

미국 켄터키 주정부가 전국 안과 검진의 달인 8월을 맞아 주민들에게 검안사, 안과의사와 예약을 통해 눈 검사를 받을 것을 권장했다.

켄터키주의 앤디 베셔 주지사는 지난 16일 "정기적인 눈 검사는 나이에 관계없이 전반적인 건강을 관리하는데 중요한 부분으로, 이를 통해 문제를 조기에 발견하고 가능한 빨리 시력을 교정할 수 있게 된다"며 "특히 학교에 입학하는 3세에서 6세 사이 어린이의 경우 정기적인 안과 검진은 필수적임을 기억해야 한다"고 당부했다.

미국 질병통제예방센터(CDC)에 따르면, 켄터키州는 미국에서 실명률이 가장 높은 10개 주 중 하나다. 미국 성인 약 9,300만명이 심각한 시력 손실 고위험군에 속하지만, 지난 12개월 동안 안과 진료를 받은 사람은 절반에 미치지 못하고 있다.

이에 켄터키 주의회는 지난 2000년 공립 유치원과 미취학 아동학교에 처음 입학하는 모든 어린이들이 학년 시작 후 1월 1일까지 검안사 또는 안과의사로부터 눈 검사를 받도록 규정하는 법안을 제정했다. 그 결과 켄터키주 어린이의 약 67%가 정기 시력검진을 받고 있지만(비전센터 2022년 조사결과), 이는 여전히 상위권 주들의 72.4%에 비해 낮은 수치다.

한편 켄터키 주정부는 주민들의 시력검사를 독려하기 위해 오는 9월 말까지 정부 홈페이지 등에 검진을 받을 수 있는 검안소의 위치 안내와 연락처 등을 게재하고 있다.



BOOK | 손재환 원장의 '장사 교과서' → 직원편⑤



직원이 주인처럼 일할 수 있을까

'직원'은 고객의 소리를 듣는 사람

직원의 교육 훈련, 사장과 직원의 관계성을 다루려면 '직원을 교육한다'는 것이 무엇인지부터 생각해봐야 한다.

한자로는 '職員(직원)'이다. '職(직)'은 '耳(귀 이)'와 '音(소리음)'과 '戈(창 과)'의 합성어다. 풀어보면 '소리를 듣고 무기로 싸운다'는 뜻이다. 고대에는 전쟁 상황에 빗대어 이야기했기 때문에 창이 나왔지만, 현대적으로 해석하면 '소리를 듣고 기록한다'라고 한다. 소리를 듣고 싸우는 것은 소매점으로 따지면 고객의 소리를 듣고 싸운다는 것인데, 물리적으로 싸우는 것이 아니고 고객과 흥정을 하고 서로 딜을 주고받는 것으로 해석할 수 있다.

또 '員(원)'은 '口(입 구)'와 '貝(조개 패)'로 이뤄져 있다. 이것은 생계를 의미한다. 옛날에는 조개가 돈이었기 때문에 먹고살기 위해 돈을 버는 것이라고 할 수 있다. **결국 고객의 소리를 듣고 고객의 마음을 읽어서 흥정을 함으로써 먹고살기 위해서 돈을 버는 사람이 직원이다. 달리 말하면 직원은 돈을 벌어다 주는 사람이다.**

여기서 화두는 '고객의 소리를 듣는 것'이다. 결국 직원에게 잘 해줘야 하는 이유는 고객의 소리를 잘 듣기 위한 것이다.

주인이 아니니까 주인정신이 없다

직원에게 주인정신을 가지라는 말을 하는 경우가 많다. 그런데 직원 입장에서는 '내가 주인이 아닌데 왜 주인정신을 가져야 하지?' 하고 생각할 수 있다. 앞뒤가 안 맞는다고 생각하는 직원에게 주인정신을 가지라고 말할 수 없다. 그렇다면 직원은 왜 주인정신을 가져야 할까?



사진은 손재환 원장이 운영하는 아이데코 의왕점 내부 모습

주인이란 단어는 한자로 '主人(주인)'이라고 쓴다. '主(주)'는 불이 있는 호롱을 본 따서 만든 글자다. 위에 찍는 점이 불인데 밑에는 그걸 놓는 단상이다. 이 불은 꺼지면 안 되는 것으로, 불을 지키는 사람이 주인이다. '人(인)'은 혼자 살 수 없고 서로 의지해야 할 수 있다는 걸 표현하는 글자다. 착한 사람, 나쁜 사람, 강한 사람, 약한 사람이 서로 어울려서 살아가라는 것이다.

매장에는 사실 두 명의 주인이 있다. 人(인)의 왼쪽은 큰 주인, 오른쪽은 작은 주인이다. 이 둘이 호흡이 맞지 않으면 균형은 무너지고 불이 꺼진다. 매장에는 불이 꺼지면 안 된다. 불을 지키는 두 주인은 사장과 직원이다.

사장의 디테일과 예민함은 직원이 따라가지 못하는 법이다. 물론 디테일이 없어도 기본적으로 매장의 목이 좋고 자금이 있으면 장사할 수는 있다. 그러나 디테일과 예민함을 사장이 갖고 있느냐에 따라서 고객 만족도가 달라진다. 매장의 가치, 직원의 가치, 제품의 가치가 달라진다. 아주 작은 한 끗 차이를 볼 수 있는 사장이 오래 장사할 수 있다.

〈계속〉

美 BEF, 우크라이나에 보호안경 지원

최전선 의료 인력에 보호안경 제공… 방탄등급 지원으로 실명 예방

우크라이나가 러시아와의 전쟁 장기화로 안과 및 안과 서비스 부족이 심각한 것으로 전해졌다. 이 같은 어려움을 전해들은 미국의 비영리 단체인 BBH Eye Foundation(BEF)이 우크라이나 안과협회와 업무협약을 체결, 지난 15일 전장에서 부상병을 돌보는 응급 구조대원들에게 대량의 필수 보호안경을 전달했다.



두 기관은 우크라이나 전역에서 최전선 인력을 위한 방탄등급을 획득한 보호안경의 조달 및 배포를 지원해 매일 생명을 걸고 전선을 누비는 그들이 실명을 방지할 수 있도록 돕고 있다.

BEF의 설립자인 게리 바스 박사는 "우리는 우크라이나의 의료진과 소방관 등을 위한 방탄등급의 보호안경이 턱없이 부족하다는 사실을 늘상 강조해 왔다"며 "이는 충분히 예방 가능한 부상으로 적절한 장비가 없으면 그들은 시력을 잃을 수밖에 없다"고 지적했다. 계속해서 바스 박사는 "이번 배포는 일회성이 아닌 안경 사용자들의 피드백을 수집하고, 제품 선택을 개선해 지속적인 배송을 전개할 예정"이라고 덧붙였다.

미우 미우, 푸이 옵티컬과 콜라보

에실로룩소티카, 예술적 감각과 장인정신 조화된 산글라스 런칭

EssilorLuxottica 그룹의 라이선스 브랜드인 MIU MIU가 아시아 전역의 고급안경 소매업계를 선도하는 Puyi Optical과 첫 협업을 발표, 예술적 표현과 세련된 장인정신이 완벽하게 조화를 이루는 특별 에디션을 선보였다. 미우미우와 푸이 옵티컬의 첫 번째 콜라보레이션은 엣지 있는 디자인과 세련된 독점성이 조화를 이루는 럭셔리 아이웨어의 기념비적인 순간으로 평가 받고 있다.



중화권을 위주로 아시아 전역에서 프리미엄 아이웨어 리테일 및 혁신을 선도하는 푸이 옵티컬과의 이번 파트너십은 아방가르드한 스타일과 전문적인 장인정신, 그리고 글로벌한 영향력이 어우러진 특별한 콜라보레이션으로 완성됐다.

한편 지난달 31일 중국 상하이의 그랜드 게이트웨이에선 이번 파트너십을 기념하는 팝업 스토어가 오픈해 수많은 셀럽과 인플루언서들이 방문하는 등 높은 주목을 받았다.

알콘, 스타 써지컬 최종 인수

이식형 콜라머렌즈 제조업체 합병… 고도근시 환자 시력교정술 확대

글로벌 기업 Alcon이 이식형 콜라머렌즈(ICL) 제조업체인 STAAR Surgical사를 인수하며 굴절수술 포트폴리오를 확대했다. 알콘은 지난 8일 스타를 인수하는 최종 합병계약을 발표했는데, 이번 인수에는 난시 여부와 관계없이 중등도에서 고도근시 환자의 시력교정을 위한 EVO 렌즈 제품군(EVO ICL)이 포함된 것으로 알려졌다. 알콘은 계약 조건에 따라 스타의 유통 주식을 주당 28달러(약 3만 9천원)에 현금으로 매수하며, 그 지분 가치는 약 15억달러(약 2조 844억원)에 이른다.

스타의 스티븐 패럴 CEO는 "알콘과의 이번 거래는 우리가 앞으로 나아갈 최선의 길이라 믿는다"며 "또한 스타의 주주들에게 가장 큰 가치를 제공하게 됐다"고 전했다. 알콘의 데이비드 엔디콧 CEO는 "전 세계적으로 고도근시가 증가하고 있는데, 스타 인수를 통해 라식 등 다른 굴절수술에 적합하지 않은 환자를 위한 선도적인 시력교정 솔루션을 제공하게 됐다"며 "이번 거래를 통해 콘택트렌즈부터 수술적 개입까지 근시의 전 영역에 걸쳐 치료 옵션을 제공하게 됐다"고 강조했다.

스마트한 망막 진단방식 출현

韓 KAIST, OLED 기술 활용 콘택트렌즈 기반 망막 진단 플랫폼 개발

기존의 망막 진단방식을 초박형 유기발광다이오드(OLED) 기술로 대체하는 무선 구동방식의 차세대 안과진단 기술이 개발됐다.

지난 12일 한국과학기술원(KAIST) 유승협 교수 연구팀은 OLED 기술을 활용한 세계 최초의 무선 콘택트렌즈 기반의 웨어러블 망막 진단 플랫폼을 개발했다고 밝혔다.

망막전위도(ERG)는 망막 기능이 정상적으로 작동하는지 측정하는 안과 진단법으로, 유전성 망막질환 진단 및 망막 기능 저하 평가에 널리 사용된다. 그러나 기존 ERG는 환자가 눈을 뜨고 어두운 방에서 고정된 장비를 사용해 검사를 진행하기에 공간적 제약과 함께 환자의 피로도 및 협조도 측면에서 한계가 있었다.

연구팀은 이를 극복하기 위해 머리카락보다 6~8배 얇은 초박형 플렉시블 OLED를 ERG 콘택트렌즈 전극에 통합하고, 무선 전력수신 안테나와 제어 칩을 내장해 독립적으로 작동 가능한 시스템을 완성했다. 일반적으로 스마트 콘택트렌즈에 사용되는 무기 LED는 너무 강한 빛을 방출해 열 손상을 유발할 수 있지만, OLED는 넓고 균일한 빛을 낼 수 있다.

연구팀은 동물 실험 결과, OLED 콘택트렌즈를 착용한 토끼의 눈표면 온도가 섭씨 27도 이하로 유지되어 눈을 덮고 있는 각막의 열 손상을 방지하는 것으로 확인됐다.

KAIST의 유승협 교수는 "초박형 OLED의 유연성과 확산광 특성을 콘택트렌즈에 접목한 것은 세계 최초의 시도로서 이 연구는 기존 스마트 콘택트렌즈 기술을 빛 기반의 광학 진단 및 치료 플랫폼으로 확장하는데 도움이 될 것이라 확신한다"며 "이번 연구는 향후 근시 치료와 안구 생체 신호 분석, 증강현실(AR) 영상 전송, 빛 기반 신경자극 등 다양한 분야에 활용될 것으로 기대된다"고 전했다.

한편 이번 연구는 지난 5월 미국화학학회의 과학저널 「ACS Nano」의 온라인판에 게재됐다.

톱콘 헬스케어, 소프트웨어社에 투자

영국의 가정용 시력 모니터링 플랫폼 기업에 전략적 투자

안과 의료기기 및 디지털 헬스 솔루션 분야의 글로벌 리더인 Topcon Healthcare가 시력검사를 위한 가정용 모니터링 앱 개발사인 영국의 소프트웨어 의료기기 업체 OKKO Health사에 전략적 투자에 나섰다.

이에 따르면 톱콘 헬스케어의 옥코 헬스에 대한 이번 시드 투자와 파트너십의 목적은 환자가 집에서 시력을 모니터링할 수 있도록 지원해 의료 서비스 제공자와 더욱 적극적이고 시기적절한 소통을 촉진할 것으로 알려졌다. 외부 하드웨어 없이 환자의 개인 스마트폰에서 사용토록 설계된 '옥코 헬스'의 가정용 시력 모니터링 플랫폼은 첨단 시력과학과 데이터 분석 등을 사용자 경험과 결합해 환자의 자가 모니터링을 지속적으로 지원할 수 있다.

옥코 헬스의 설립자이자 CEO인 스테파니 캠벨 박사는 "우리의 시스템은 환자가 자신의 눈 건강 모니터링에 적극 참여할 수 있도록 지원하는 것에서 시작된다"며 "톱콘 헬스케어와의 협력을 통해 접근성을 확대하고, 환자가 중요한 시기에 의료진을 만날 수 있도록 지원하게 되어 기쁘다"고 전했다.

톱콘 헬스케어의 알리 타프레시 CEO는 "옥코 헬스의 독보적인 기술은 환자와 의료진 간에 적절한 연결을 강화한다"며 "이는 데이터 기반의 개인 맞춤형 안과진료를 제공하는 우리의 목표와 일치하는 것으로 옥코 헬스를 통해 환자는 진료과정에 더욱 적극적으로 참여하고, 의료진은 시간 경과에 따른 시력 변화에 귀중한 가시성을 확보할 수 있다"고 설명했다.

빛 도시엔 '니르반 자반 선글라스'

파리서 비주얼 컷 촬영… 도시적 세련미와 아름다움 표현



이란 출신의 스위스 디자이너이며 안경사인 Nirvan Javan이 런칭한 아이웨어 브랜드 NIRVAN JAVAN의 최신 컬렉션 IL HEARTH의 감각적인 비주얼 컷을 선보였다. 미적 감각과 우아함을 갖춘 빛의 도시, 프랑스 파리에서 촬영된 이번 영상은 다양성, 창의성, 공유된 비전에 대한 헌사를 담고 있다.

이번 촬영에 동행한 니르반 자반 디자이너는 "일 허스의 선글라스는 도시적 세련미와 아름다움, 그리고 파리와 절묘한 조화를 드러내고 있다"며 "창의성, 다양성, 집단정신을 기념하는 이번 캠페인에서 일 허스를 내세운 것은 정말 의미 있는 경험이 됐다"고 만족을 표현했다.

日 아이콘택트, 파산 개시 결정

후쿠이 지방법원서 파산 결정받아… 가격경쟁으로 경영 악화

일본 후쿠이에 본사를 둔 콘택트렌즈 판매업체 아이콘택트가 지난달 30일 후쿠이 지방법원으로부터 파산 수속의 개시 결정을 받았다.



시장조사업체인 제국데이터뱅크에 따르면, 1997년 창업한 아이콘택트는 그동안 유명 브랜드의 콘택트렌즈를 할인 판매해 2001년엔 연간 약 3,600만엔(약 3억 4천만원)의 매출을 올리기도 했다. 하지만 여러 경쟁업체들의 콘택트렌즈 온라인숍 비중이 커지면서 가격경쟁에서 밀려나며 경영상 여건이 악화됐고, 지난해엔 매출이 약 600만엔(약 5,700만원)으로 급감해 결국 파산했다.

News



봉봉, 일본어 심리테스트 플랫폼 리오픈

AI 기술 기반 포털 서비스를 선도하는 ㈜이스트에이드(대표 김남현)가 자사 심리 콘텐츠 플랫폼 '봉봉(VONVON)'의 일본어 서비스를 전면 리뉴얼하고 공식 오픈했다. 이번 리뉴얼은 한국 플랫폼 개편에 이은 글로벌 확장 전략의 일환으로, 봉봉의 AI 기반 콘텐츠 구조 고도화를 통해 글로벌 심리 콘텐츠 시장 공략이 활발히 전개되고 있다.

문의 070-8850-8319

토카이 내면 누진렌즈 3총사 맹활약

소비자의 시야 조건에 따라 '세레노 이즈' 등 맞춤형 시리즈 인기

토카이렌즈㈜(대표 김형진)가 누진렌즈 착용 시 발생하는 불편함을 개선해 맞춤형 솔루션을 제공하는 프리미엄 내면 누진렌즈로 주목받고 있다. 토카이의 내면 누진렌즈는 총 세 가지 라인업으로 특히 시야 별로 특화된 장점을 갖추고 있다.

토카이의 내면 누진렌즈 라인업 중 ▶SERENO IS는 원·중·근거리의 균형 잡힌 밸런스 설계를 지닌 아이템으로 모든 거리에서 안정적인 시야와 부드러운 시선이동이 가능해 편안한 착용감을 제공하고 ▶EASYONE은 중간 및 근거리 시야에 최적화된 소프트 설계로 가장 민감하게 느껴지는 코측 비점수차를 약 21% 저감함으로써 왜곡과 울렁임을 확연히 줄이고 중·근거리 시야까지 확보할 수 있으며 ▶CLAIRARTE는 토카이 제품 중 가장 하드한 설계를 기반으로 선명한 근거리 시야 확보에 중점을 둔 제품이다. 토카이의 관계자는 "소비자들은 단순한 시력교정 이상의 더 높은 착용감과 시야 만족도를 기대하는, 문진과 정밀한 검안을 바탕으로 한 개인맞춤형 접근이 매우 중요하다"며 "자사의 누진 포트폴리오는 각 제품마다 설계 특징은 물론 소비자의 라이프스타일과 시생활 습관 등을 고려한 고기능으로 생산되어 최고의 만족을 제공한다"고 강조했다.



문의 02)337-8666

바슈롬 다목적용액 온라인클래스 개설

다목적 용액별 주요 특장점 소개… 교육 안경사에게 올리브영 쿠폰 증정

㈜바슈롬코리아(대표 김형준)가 '바슈롬 소프트렌즈 다목적용액' 온라인클래스를 바슈롬 비젼케어 아카데미를 통해 새롭게 개설했다. 이번 온라인클래스는 ▶바이오트루 다목적용액과 ▶리뉴 센서티브, 후레쉬, 어드밴스 다목적용액 제품의 주요 특장점을 소개하는 내용으로 구성됐다.

바슈롬의 파트너 안경원에서 근무하는 안경사는 누구나 참여할 수 있는 온라인클래스를 오는 9월 30일까지 수료한 모든 안경사에게는 '올리브영 5천원' 모바일 쿠폰을 증정하는 이벤트도 함께 진행된다.



바슈롬 교육팀의 관계자는 "자세한 교육내용과 정보는 '바슈롬 비젼케어아카데미' 카카오톡 채널과 바슈롬 아카데미 교육 사이트에서 확인 가능하다"며 "교육관련 문의는 바슈롬 영업담당자 혹은 교육팀으로 문의하면 된다"고 전했다.

문의 070-7167-9922/9927

에실로, 안경원서 업그레이드 이벤트

어린이 근시 억제 '스텔리스트'와 '크리잘 프리벤시아' 코팅 무료 행사

㈜에실로코리아(대표 소효순)가 과도한 디지털 환경에 노출된 어린이의 눈 건강 보호를 위해 근시진행 억제 안경렌즈 '에실로 스텔리스트'와 프리미엄 코팅 '크리잘 프리벤시아'를 함께 제안했다. 근시 억제와 블루라이트 필터링을 동시에 경험할 수 있는 업그레이드 이벤트를 전개하고 있는 것.

에실로코리아는 최근 디지털 학습과 스마트 기기 사용의 일상화로 어린이들이 블루라이트 노출 시간이 급증함에 따라 오는 9월 15일까지 에실로 스텔리스트 구매 고객에게 블루라이트 필터 기능을 갖춘 크리잘 프리벤시아 코팅 무료 업그레이드 혜택을 제공한다.



에실로코리아 마케팅부의 강민지 차장은 "방학 중 디지털 기기 사용 시간이 늘어난 아이들은 근시뿐 아니라 블루라이트 노출 등 복합적인 요소를 고려한 눈 건강 관리가 반드시 필요하다"며 "이번 이벤트를 통해 새 학기 전에 자녀들의 시력 점검과 맞춤형 시력 관리를 시작하길 바란다"고 전했다.

한편 크리잘 프리벤시아 코팅은 고도화된 필터 기술을 적용해 유해한 블루라이트와 자외선은 효과적으로 필터링하고, 필요한 가시광선은 통과시켜 장시간 디지털 기기 사용 시에도 눈의 부담을 덜어주는 고기능 코팅이다.

문의 1600-8121

자이스, 명품 '포토퓨전X' 이벤트

듀라비전골드 코팅과 동시 행사… 추가 비용 없이 옵션 제공

칼자이스비전코리아㈜에서 지난달부터 전개 중인 포토퓨전X, 듀라비전골드코팅 이벤트가 안경사들로부터 큰 호응을 얻고 있다. 오는 9월 30일까지 이어지는 이번 이벤트는 자이스 Rx렌즈 구매 시 추가 비용 없이 포토퓨전X와 듀라비전골드코팅을 제공하는 혜택으로 프리미엄 옵션을 보다 쉽게 제안할 수 있다.

특히 포토퓨전X의 추가 색상인 블랙과 버건디는 소비자의 긍정적인 피드백을 받고 있는데, 블랙은 실외에서 최대 95%까지 진하게 변색돼 강력한 눈부심 방지 효과를 제공하며, 세련되고 모던한 이미지를 원하는 고객에게 좋은 반응을 얻고 있다. 또 버건디 컬러는 개성과 스타일을 중시하는 고객들에게 활용도가 높아 안경사들이 상담 현장에서 적극적으로 제안할 수 있는 옵션이 되고 있다. 여기에 듀라비전골드코팅이 결합되면서 제품 경쟁력은 한층 강화됐다.

자이스의 관계자는 "이벤트 종료 전까지 더 많은 안경원에서 포토퓨전X와 듀라비전골드코팅의 가치가 전달되길 기대한다"고 전했다.

문의 02)3140-2616

오늘의 안경, 가맹점 1:1 지원 성과 '톡톡'

운정점 등 3곳 본사 시스템 만족 후 가맹 … 본사 • 가맹점 상생책 우뚝

윤현파트너스㈜(대표 백진성)가 운영하는 안경 브랜드 '오늘의 안경'이 최근 세 곳의 신규 가맹점을 연이어 오픈하며 빠른 성장세를 보이고 있다.

그중 오늘의 안경 제8호 가맹점인 파주운정점은 유통단계를 최소화한 직거래 공급망과 PB상품 다각화, 가맹점별 맞춤형 마케팅 지원, 1:1 밀착관리 시스템 등을 기반으로 안정적인 운영 환경을 제공하며 가맹점의 지속 성장을 지원받고 있다.

파주운정점의 한유미 원장은 "고품질의 안경테와 렌즈를 합리적인 가격에 공급받을 수 있는 오늘의 안경은 PB상품 또한 품목과 소재, 디자인이 다양하고, 공급가도 본사의 직거래 공급 시스템으로 매우 저렴하다"고 만족감을 드러냈다.



문의 1668-4533

브라기 4세대 'Pro+' 공식 출시

하이비젼, 정밀성과 실용성 강조한 4세대로 스포츠고글 · 소아용 추가

㈜하이비젼코리아(대표 황봉옥)에서 전개하는 글로벌 커스텀 아이웨어 브라기가 4세대 Pro+ 모델을 공식 출시했다. 지난달 국내 인증 절차를 마치고 특약점 모집에 본격 나선 하이비젼은 8월에만 3곳의 안경원이 신규계약을 체결하며 순조로운 출발을 알렸다.

이번 4세대 Pro+는 3세대 출시 이후 약 1년간의 개발 과정을 거쳐 완성한 신기능 제품으로 정밀성과 실용성을 한층 강화한 3D 스캐너 및 소프트웨어가 핵심이다. 특히 사용자 매개변수 측정 기능이 새롭게 추가돼 안경원에서 별도의 고가장비 없이 정확한 데이터를 확보할 수 있어 비용 절감과 업무 효율화가 가능하다.

회사의 관계자는 "기존 성인용 안경테 맞춤 서비스에 더해 스포츠고글 맞춤 모델과 소아 전용모델이 새롭게 추가되면서 더욱 폭넓은 고객에게 개인 맞춤형 커스텀 아이웨어 서비스를 제공하게 되었다"고 전했다.

문의 1899-7391

Neon
눈이 자유로운 세상

눈(眼)이 건강하고 젊어지는 '네온 RGP렌즈'
'네온 RGP렌즈'는 눈이 좋아하는 렌즈입니다



네온 RGP 렌즈 정기교육

내용 : RGP렌즈 초급자 교육
일정 : 매월 셋째 주 수요일
시간 : 오전 11시~오후 4시
장소 : 서울특별시 서초구 효령로 304(서초동, 국제전자센터)
15층 1524호(3호선 남부터미널역 3번 출구)
교육 문의 및 신청 1644-2806

업계 유일하게 자동 처방 프로그램을 운영하는 ㈜네온TEC.
저희 네온TEC는 첨단 RGP렌즈의
정확한 가이드를 제시합니다.

GET IT ON Google Play
Download on the App Store

자동 처방 프로그램 이용방법

네온렌즈 검색 → 어플 설치 → 자동처방 실행

주문전화 | 1644-2806

으뜸50안경, 경기와 대전서 연속 오픈

광명철산점 • 도안목원대점 개원 '착착'… 본부의 가맹점 친화책 주효

㈜으뜸50안경(대표 정영길)의 가맹점 두 곳이 연이어 개원하며 왕성한 가맹률을 유지하고 있다. 지난 8일 광명철산점과 14일 도안목원대점이 각각 차례로 개원한 것.

경기 광명시의 광명철산점은 96㎡(약 29평)의 중형급 안경원으로 수도권지하철 7호선 철산역 제4번 출구에서 도보로 1분 거리에 위치해 있으며, 내부에 고객들을 위한 별도의 휴식공간을 마련해 두고 있다.

또한 46㎡(약 14평)의 규모의 대전 도안의 목원대점은 매장 앞에 자전거도로가 위치한 1층의 안경원으로 건물 지하 주차장은 물론 바로 맞은편에 넓은 공터가 존재해 고객들이 편리하게 주차장을 이용할 수 있다.

회사의 관계자는 "자사에 대한 안경사들의 관심이 언제나 최고가맹률을 유지하고 있다"며 "으뜸50은 가맹점의 절대 신뢰를 위해 변함없이 친화정책을 유지하고 있다"고 힘주어 말했다.

문의 1522-1584



으뜸50안경 광명철산점(사진 좌측)과 도안목원대점

시장서 '어반트레일' 주문 강세!

아시아권 최고 매출 기록… '흘러내리지 않는 안경테' 효과 적중

㈜샤르망코리아가 지난해 9월 국내에 첫 선을 보인 'Urban Trail'의 인기가 안경시장에서 매우 높은 것으로 알려졌다. 장기간의 경기부진과 함께 누진렌즈의 업세일을 통해 매출을 유지하려는 안경원이 증가하면서 수입안경테에 대한 주목이 낮아지는 상황에서 유독 샤르망코리아의 어반트레일가 폭발적인 판매율로 업계의 관심을 모으고 있는 것.



회사의 관계자는 "런칭 1년 만에 월 판매량과 취급점이 3~4배 증가할 정도로 인기가 있는 어반트레일은 샤르망그룹 전체에 큰 이슈가 될 만큼 한국 내 판매가 아시아권에서 최고를 기록하고 있다"며 "이 같은 인기 원인은 '흘러내리지 않는 안경테'라는 장점 이외에 100% 특허 출원한 수직탄성 템플구조로 의사, 변호사, 사무직 등 평소 고개를 많이 숙이는 소비자에게 '흘러내리지 않는 안경테'로 주목을 받은 때문"이라고 설명했다.

문의 1660-1205

단정하게… 강렬하게… '드뮤어 무드'

신상 에스까다 특징은 우아함과 강렬함… 절제된 매력 발휘

명품 브랜드 에스까다 선글라스가 올해 S/S 시즌의 트렌드로 떠오른 '드뮤어(Demure) 무드'와 가장 잘 어울리는 아이웨어로 주목받고 있다. 차분한 이미지에 세련된 드뮤어는 복고풍 선글라스와 만나 절제된 우아함과 강렬한 존재감을 동시에 선사하는데, 이번 시즌 에스까다 선글라스와 만나 강렬한 존재감을 뿜어내고 있다.

에스까다의 관계자는 "70~80년대 복고 감성을 재해석한 크고 각진 스퀘어 프레임의 선글라스가 단정한 라인과 명확한 윤곽으로 얼굴에 포인트를 더 강조한다"며



"드뮤어 무드가 각광받는 이유는 과도한 장식 없이도 균형 잡힌 디자인으로 개성을 표현한 때문"이라고 전했다.

문의 070-4870-2440

디엠무역, 5개 도시서 브랜드쇼

9월 16일 서울 시작으로 전국서 순회 개최… 2026 S/S 신상 대거 공개

㈜디엠무역(대표 신동명)이 2026년 신상품과 베스트 상품을 선보이는 '12th DM OPTICAL BRAND SHOW'를 개최한다. 이번 행사는 ▶9월 16일부터 18일까지 새롭게 단장한 서울의 림락 쇼룸을 시작으로 ▶23일 부산 아바니 센트럴 호텔 브리지1 ▶24일 대구 엑스코 서관 314호 ▶25일 광주 김대중컨벤션 컨벤션동 308호 ▶26일 대전 호텔 선샤인 루비홀 등 전국 5곳에서 차례로 개최될 예정이다.



지난해 10월 개최된 DM OPTICAL BRAND SHOW의 모습.

디엠무역의 관계자는 "사옥과 쇼룸을 구로디지털단지로 이전해 새로운 공간에서 더욱 새로워진 모습으로 다양한 제품을 선보일 예정이오니 안경사 분들의 많은 관심과 기대 부탁드린다"며 "행사 참석에 관한 내용과 방문 예약은 본사로 문의하시면 된다"고 전했다.

문의 02)2653-1500

'악마 원데이 아이듀 미니' 공개 런칭

렌즈미, 고윤정 최신 렌즈로 작은 직경 • 컬러감 • 입체감 특출

㈜렌즈미(대표 서광용)에서 전속모델 고윤정 시리즈의 신제품인 '악마(AKMA) 원데이 아이듀 미니'를 출시했다. 이번에 선보인 '아이듀 미니'는 대용량 원데이인 악마 원데이 라인의 신제품으로 작은 직경과 부드러운 컬러감으로 자연스러운 입체감을 연출하는 것이 가장 큰 특징이다.

신제품 출시와 함께 공개된 이번 새로운 화보의 콘셉트는 '캠퍼스 생활을 즐기는 대학생의 하루'로 도서관 배경과 책 등의 소품을 이용해 따뜻하고 감성적인 분위기를 자아냈는데, 전속모델 고윤정 씨는 캐주얼한 프레피룩으로 코디한 채 편안하고 자연스러운 눈빛을 표현하며 데일리한 무드를 완성했다.



악마 원데이 아이듀 미니는 브라운과 그레이 총 2가지 컬러로 출시됐으며, 고윤정 씨가 화보 속에서 착용한 컬러는 브라운으로 은은하게 빛나는 뮤트한 컬러가 데일리 컬러렌즈의 정석으로 꼽히고 있다. 한편 렌즈미는 이번 출시를 기념해 악마 원데이 두 팩을 구매하면 1만 3천원 할인 이벤트를 전개 중으로 한 번 구매 시 총 60p를 구입할 수 있다.

문의 1577-2160

으뜸플러스, 창립 후 8월에 최고 매출!

300호점 돌파 후 매출 신기록… 9월에 신규 가맹점 7곳 개원 예정

플러스옵틱㈜(대표 최원호)의 으뜸플러스안경체인이 8월 한 달간 창립 이래 최고 매출을 올렸다. 지난 7월 300호점 돌파에 이어 매출 신기록까지 세우며 가맹점과 본사가 함께 성장하는 대표 브랜드로 자리매김하고 있는 것. 이번 성과는 본사의 전략적인 운영 시스템과 가맹점 지원, 그리고 각 원장들의 열정적인 노력이 만들어낸 결실이라는 평가다.

회사의 관계자는 "우리 체인은 오는 9월6일 파주금릉점과 김포운암점의 개원을 시작으로 13일 서울 굽은다리역점•서울종암점, 20일 평택동삭점•천안청당점, 그리고 27일 대구침산점이 차례로 개원할 예정이다"고 전했다.



문의 010-3413-7001

룩시 아이웨어, 착용감 엄지척!

인체친화적 Z티타늄 소재로 착용감 최상… 성공인의 안경으로 주목

컴템퍼러리 아이웨어를 추구하는 룩시 아이웨어(대표 김형진)에서 신제품 58000 컬렉션을 선보였다. 올베타 티타늄으로 제작된 58000 컬렉션은 무게 9.8g에 기본 컬러는 블랙, 그레이, 클리어, 실버 등으로 성공한 비즈니스맨의 슈트와 조화를 이룰 수 있는 하금테 스타일로 '남성들의 비즈니스 안경'으로 높은 인기가 예상되고 있다.

특히 58000에 적용된 베타티탄은 인공관절로 대체되는 인체친화적인 Z티타늄 소재로 플렉시블하고 편안한 탄성을 유지해 최상의 착용감을 제공한다.



룩시 아이웨어의 관계자는 "여타 하금테와 다르게 58000 컬렉션은 놀라울 정도의 편안함을 제공한다"며 "이는 룩시 아이웨어가 표방하는 '착용감 최우선주의'를 실현한 컬렉션으로 국내 남성용 안경테에 독보적인 유니크함을 과시하는 58000의 매력을 경험하시길 바란다"고 말했다.

문의 010-6359-7680

‘15평 이상 안경원, 신청하세요’

서울안경사회, 중소벤처부 주관의 안경 가상피팅 담긴 ‘키오스크’ 신청 임박



서울시안경사회(회장 김원철)가 중소벤처기업부(장관 한성숙)에서 소상공인시장진흥공단(이사장 박성효)에 위탁해 추진 중인 ‘스마트 상점 기술보급사업’에 참여할 소상공인 모집을 지원하고 있다.

오는 9월 4일까지 접수 마감되는 이번 사업은 배리어프리 키오스크 기기 1대를 지원받는 사업으로 정부지원을 제외한 자부담금은 2,010,000원(VAT 701,000원 별도)이다.

매장의 규모가 50㎡(약 15평) 이상의 안경원이면 누구나 신청할 수 있는 이 키오스크는 기본적인 결제 프로그램 이외에 안경원 운영에 필요한 안경 가상피팅 프로그램이 탑재되며, 추후 렌즈 가상피팅 프로그램도 추가할 예정이다.

서울시안경사회의 관계자는 “이번 사업에 참여를 원하는 서울 회원들께서는 대행사가 지원하는 별도의 획기적이고 파격적인 지원이 있으므로 대행업체에 꼭 문의하시기 바란다”며 “서울시 회원들이 이번 지원 사업에 많이 참여해 큰 혜택을 누리길 바란다”고 전했다.

문의 1566-6070/ 02)393-3206

경찰, 대안협 고발한 사건 ‘불송치’ 결정

픽업업체가 대안협에 고소한 명예훼손과 업무방해 사건 ‘혐의 없음’ 결론

일부 온라인 콘택트렌즈 픽업업체들이 ㈔대한안경사협회(협회장 허봉현)를 대상으로 고발한 명예훼손 및 업무방해 혐의에 대해 경찰이 ‘혐의 없음’으로 불송치 결정을 내렸다. 앞서 지난 6월 일부 픽업업체들이 대안협을 상대로 ‘전국 안경원에 발송한 내용증명이 자신들의 영업을 방해하고 사회적 신뢰를 훼손했다’며 협회와 협회장을 고발한 사건에 대해 경찰은 수사결과 통지서를 통해 ‘해당 내용증명은 보건복지부와 공정거래위원회의 유권해석에 근거한 것으로, 안경사들이 불법 행위에 가담하지 않도록 하기 위한 공익적 목적의 행위’라며 불송치했다.

이번 결정에 대해 대안협 관계자는 “이번 불송치 결정으로 온라인 픽업구조 자체가 법적으로나 윤리적 문제를 안고 있음이 드러났고, 그동안 협회가 추진해온 직역보호 활동의 정당성이 다시금 확인됐다”라고 전했다.

한편 현재 협회는 약 40여 안경사에 대해 징계 의결을 완료하고, 복지부는 해당 안경사들에 대한 행정처분 절차를 검토 중인데, 협회는 오는 9월에도 픽업 가담 안경사에 대한 강력한 징계와 면허정지 처분 요구를 이어갈 방침이다.

문의 02)756-1001

꼼꼼안경

문의 1811-7576

플럼의 가을 신제품에는 심플함 가득

견고한 파이프 방식의 힌지 구조로 실용적이고 매력적인 애티튜드 눈길



플럼 P-2996(상단)과 P-2997

㈜팬텀옵티칼(대표 장용찬)의 대표 브랜드 PLUME이 2025 F/W 시즌의 신제품 시리즈를 선보였다. 최근 출시된 플럼 신제품은 P-2996과 P-2997 라인으로 이번 시리즈는 일반 힌지보다 견고한 파이프 방식을 채택한 린드버그 스타일의 힌지 구조를 더한 제품이다.

플럼의 관계자는 “파이프 방식의 힌지는 쉽게 헐거워지거나 분리되지 않는 것은 물론 미국 식품의약국(FDA)의 승인 소재로 피부에 알레르기가 생기지 않는다는 장점을 지니고 있다”며 “이번 신상은 오버사이즈의 라운드 림으로 디자인적 감각도 놓치지 않아 소비자들에게 전체적으로 실용적이면서 매력적인 애티튜드를 전달하고 있다”고 설명했다.

문의 070-4257-6102

OVDRA 국제지부, 시기능 봉사

한빛맹학교서 시기능훈련 재능기부… 시기능 치료 효과 입증



㈔한국시기능훈련교육협회(OVDRA Korea 국제지부, 이사장 신효순)가 지난달 14일 서울시에 소재한 효정학교와 한빛맹학교에서 시각장애 학생을 대상으로 시기능 평가 봉사활동을 실시했다.

이번 봉사활동에서 OVDRA 국제지부는 시각장애 학생과 학부모, 교사에게 시기능 평가의 중요성을 알리고, 학생들의 학습활동과 학교 및 일상생활의 적응을 돕기 위해 시기능훈련 치료지원의 필요성을 홍보했다.

신효순 이사장은 “시각장애 아동은 정안인과 다르게 신체를 바르게 정렬하는 시각 단서와 자극이 부족해 자신의 고개와 신체를 바르게 정렬하지 못하는 경우가 있다”며 “신체가 바르지 못하면 종종 자세불량과 신체 균형 저하로 이어져 부상 위험이 가중되는데, 보행훈련이 필요한 학생도 시기능훈련으로 신체 양측성 발달과 신체균형 및 신체협응 훈련이 선행되면 안전하고 편안한 보행에 도움이 된다”며 시기능훈련의 중요성을 강조했다.

문의 070-8274-3280

비타크루, 신제품 4종 본격 런칭

이롬, TV 예능 ‘무쇠소녀단’ 인기로 오픈 워터용 신상 4종 긴급 출시



㈜이롬파트너스가 비타크루의 스노클 마스크 M06 상품 라인에 이어 추가 제품 라인을 출시했다. 지난달부터 방영 중인 tvN 예능프로그램 ‘무쇠소녀단’의 영향으로 철인 3종경기에 대한 관심이 높아지면서 오픈 워터용 도수 수경의 수요가 대폭 증가함에 따른 것. 이롬파트너스는 이 같은 트렌드에 따라 최근 오픈 워터용 신제품 4종을 런칭했는데, 다양한 디자인과 스타일에 넓은 근시 도수범위를 보유했고, 주문 제품은 ‘당일 출고’ 시스템을 완비했다.

또한 이번 신제품은 자외선 차단에 PC 소재의 빅렌즈가 탑재돼 안전하고 넓은 시야를 제공하고, 고탄력 실리콘 스트랩을 장착해 착용감이 뛰어나며 특히 전용케이스와 귀마개를 제공해 편리하게 사용할 수 있는 것이 특징이다.

문의 031)245-6867

안경봉사 명장 ‘김상기’ TV 출연!

김상기 이사장, KB 국민카드 광고 출연… 시청자들 감동 물결



안경업계의 봉사 명장인 ㈔한국늘사랑회 김상기 이사장(속초시 천일안경원 원장)의 이야기가 KB 국민카드의 TV광고 시리즈로 만들어져 주목을 받고 있다. 근래부터 방영 중인 KB 국민카드의 새로운 광고는 ‘KB 이슙우화, 국민과 만드는 소상공인의 아름다운 이야기’라는 주제로 학교폭력 상담 봉사자로 청소년들을 만나고 있는 김상기 이사장의 이야기를 소개했다.

김상기 이사장은 “좌절하는 아이들이 없는 세상을 만들고 싶어서 ‘세상을 바로 보는 안경원’에서 아이들을 위한 봉사를 하고 있다”고 자신의 신념을 소개했다.

한편 이를 접한 시청자들은 게시판을 통해 ‘광고가 감동을 주다니 놀랍다’ ‘요즘 이런 분이 계시다는 것에 너무 감동이다’ 등 소감을 전하고 있다. 문의 033)633-9191

각종 매체에 보도된 안경 종합뉴스



▶카드 힐끗힐끗 보는 사람 주의보… 특수안경으로 찍고 있을 지도(문화일보/ 8월 15일)
▶클래식 뿔테 안경, 트렌드가 되다(bnt뉴스/ 8월 19일)
▶수원시안경사회, 17개 업소 ‘무더위 건강 쉼터’ 운영(뉴스핌/ 8월 20일)
▶스마트안경 대중화 본격 시작… 중국 테크기업까지 가세(조선일보/ 8월 21일)
▶대화 내용이 렌즈에 그대로… ‘마법의 스마트 안경’ 화제(지디넷코리아/ 8월 22일)
▶혁신인가 위협인가… 항상 듣는 AI 안경 ‘헤일로 X’의 딜레마(쿠키뉴스/ 8월 22일)

Entertain-ment



아조씨, 눈길 모은 투 브리지 안경

종합격투기 선수이자 방송인인 추성훈이 안경 셀피를 공개했다. 지난 17일 추성훈은 자신의 SNS에 'KR 목걸이!! #아조씨 스타일'이라는 글과 함께 사진과 영상을 게재했다. 공개된 사진에서 투 브리지를 가진 오버사이즈 라운드스퀘어 림의 도수테를 착용한 추성훈은 검정 재킷과 체인 목걸이를 매치한 채 카메라를 보며 미소를 짓고 있다.

무테 소화력 짱! 문별 교복&안경 환상 케미



걸그룹 마마무의 멤버 문별이 학창시절의 풋풋한 모습으로 돌아갔다. 지난 21일 문별은 자신의 SNS에 이모티콘과 함께 여러 장의 사진을 게재했다. 공개된 사진에서 무테안경을 착용한 문별은 칠판 앞에서서 교복을 연상케 하는 룩을 입은 채 손가락으로 브이자를 그리며 옅은 미소를 띠고 있다. 한편 문별은 지난 20일 미니 4집 'laundri'를 발매해 현재 홍콩, 싱가포르, 대만, 말레이시아의 아이튠즈 '톱 앨범' 차트에서 1위를 기록 중이다.

바다에 빠진(?) 이지훈 휴양지서 즐거운 한때

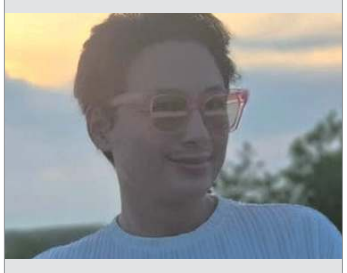

가수 겸 배우 이지훈이 근황을 공개했다. 이지훈은 지난 8일 자신의 인스타그램에 '그린 다이브 결성 후 2년 만에 완전체, 형님들 덕분에 좋은 쉼 누리고 갑니다'라는 글과 함께 여러 장의 사진을 게재했다. 공개된 사진에서 클리어 안경테를 착용한 이지훈은 바다가 보이는 조망대 난간에 팔을 걸치고 기대어 카메라를 바라보고 있는 모습이다.

2PM 닉쿤의 '멋진 하금테'는 어디 꺼?

각종 방송 출연서 메탈 하금테 노출… 골드&실버 투톤 컬러로 시각 포인트 완벽



보이그룹 2PM의 멤버이자 영화배우로 활동 중인 닉쿤이 근래 각종 방송과 자신의 SNS 등을 통해 선보이고 있는 멋진 하금테가 팬들의 주목을 받고 있다.

깔끔한 인상의 메탈 소재 안경인 그가 애용하는 하금테는 림 상단부에 살짝 단을 올려 엣지를 주었고, 프런트엔 고급스런 유광 에폭시를 도포하고, 하단은 골드와 실버 도색으로 투톤 컬러가 조화롭게 어울려 착용 시 시각적 포인트가 될 수 있다.

적당한 두께의 템플에는 별도의 아세테이트 팁이 부착돼 있어 무게 밸런스를 맞춰 흘러내림을 방지하고 있는데, 특히 피부에 메탈 소재가 직접 닿는 것을 막아 니켈 알레르기 방지 기능까지 갖추고 있다.

카우보이 모자 쓴 변요한 뿔테 쓰고 자전거 '따르릉'

배우 변요한이 이색적인 사진을 SNS에 게재했다. 지난 6일 변요한은 자신의 인스타그램에 하트 이모티콘과 함께 여러 장의 사진을 게재했다. 공개된 사진에서 뿔테 안경을 착용한 변요한은 가슴까지 단추를 푼 하늘색 셔츠를 입고 자전거에 앉아 카우보이모자를 쓴 채 무표정한 얼굴로 정면을 바라보고 있는 모습이다.

한편 변요한은 차기작으로 영화 '타짜4'의 출연을 확정했고, 이종필 감독의 연출작 '파반느'의 개봉도 앞두고 있다.





변치 않는 미모 김민정

야외 테라스서 셀피 컷… 스타일리시한 룩, 주목

배우 김민정이 변치 않는 아름다운 미모로 팬심을 저격했다. 지난 24일 김민정은 자신의 인스타그램에 "일상의 순간순간 만큼은 온 마음으로 느끼자'해서 일상 사진을 찍는 것에 열중하지 않는데… 잘 찍어주는 벗이 있어 얼마나 다행인가'라는 글과 함께 여러 장의 사진을 게재했다.

공개된 사진에서 선글라스를 모자 위에 눌러쓴 김민정은 민소매 미니톱을 입고 카페의 야외 테라스에 앉아 턱을 괴며 포즈를 취하고 있다.



출산 후 비키니샷 손담비 '정말 아기엄마 맞나요?'

가수 손담비가 휴양지에서의 근황을 팬들과 공유했다. 손담비는 지난 22일 자신의 인스타그램에 '마지막 날 남편이랑 잠깐의 여유와 휴식, 너무 즐거웠다'는 글과 함께 여러 장의 사진을 게재했다. 공개된 사진에서 선글라스와 볼캡을 쓴 손담비는 반다나 톱을 입고 여전한 몸매를 과시하고 있다. 이를 접한 팬들은 '이 사진을 찍으려고 얼마나 노력했을까' '아기엄마 몸매, 무엇' 등 출산한지 반년도 안 된 지금의 손담비의 노력을 놀라워했다.

Quiz SUDOKU 기초 공략

	8			9				7
		2				4		3
9			4		5	8		
1	2			7		3		5
3	7			8				
			1					9
7	9	6				2	3	
8	4		9	2				6
2		1	7	3	6		4	

SUDOKU 정답 〈지난호〉

9	2	6	3	5	8	1	4	7
8	5	1	4	6	7	9	3	2
7	3	4	2	1	9	8	6	5
4	7	9	5	8	6	2	1	3
6	1	5	7	2	3	4	9	8
2	8	3	9	4	1	7	5	6
3	6	7	1	9	2	5	8	4
1	4	8	6	7	5	3	2	9
5	9	2	8	3	4	6	7	1

▶ **스도쿠 게임 규칙**

1. 모든 세로줄에는 1~9까지 숫자가 겹치지 않게 들어간다.
2. 모든 가로줄에는 1~9까지 숫자가 겹치지 않게 들어간다.
3. 가로 세로 3×3칸의 모든 블록에도 1~9까지의 숫자가 하나씩 들어간다.

doing MEDIA (두잉미디어) Optic Weekly
우(04501) 서울시 중구 만리재로 185, 101동 1106호 (만리동2가, KCC파크타운)
대표전화 : (02)-313-5585 FAX : (02)-363-0345
이메일 : opticweekly@naver.com 홈페이지 : www.opticweekly.com
취재국 / 영업국 / 광고신청 / 구독신청 : (02)-363-3885
등록일 : 2010년 1월 6일 등록번호 : 서울 다09905(본지는 신문윤리강령 및 그 실천요강을 준수합니다.)
구독신청 : 우리은행(1005-004-387851) 예금주 : 두잉미디어
발행 : 두잉미디어 옵틱위클리 발행인 : 김태용 간별 : 격주간 구독료 : 년24,000원 1부 : 1,000원



No.1 다비치안경과 함께 하세요!

DAVICH

1 **가맹점 성장**을 위해 노력합니다.
전략적 마케팅 활동과 맞춤 컨설팅 시스템 제공

2 **안경사 전문화**에 앞장 섭니다.
사관 · 공채를 통한 전문 인재 보급, 전문적인 교육 시스템

3 **전문적인 상권분석**을 통해 매장을 오픈합니다.
지역핵심 상권의 분석

4 어려움은 나누고 **함께 성장**합니다.
최대 3억 창업 대출 프로그램, 업계 최초 법률 상담 지원







다비치안경은 **전문적이고 다채로운 고객 경험을 제공합니다.**

DAVICH 릴레이 오픈중

2025

5월	만촌점
	천안터미널사거리점
	대구중동네거리점
	평택고덕신도시점
6월	하남시청앞점, 남악점
7월	용인동백점
	내포신도시점
8월	파주야당역점

[오픈예정지역] 해당지역 안경사님께 오픈 우선권을 드립니다.

서울 강동구 : 상일동역 / 강동구청역 강남구 : 강남구청역 / 강남역 / 수서역 / 논현동 강서구 : 까치산역 / 화곡역 / 신방화사거리 관악구 : 낙성대역 / 난곡사거리 광진구 : 건대입구역 / 자양사거리 / 군자역 / 아차산역 구로구 : 신도림동 테크노마트 / 구로구청사거리 / 개봉역 / 대림역 금천구 : 가산디지털단지역 노원구 : 수락산역 / 상계역 / 마들역 / 중계학원가 동대문구 : 회기역 / 청량리역 / 전농동사거리 동작구 : 상도역 / 흑석역 / 남성역 / 노량진역 / 장승배기 마포구 : 공덕역 사거리 / 합정역 / 망원동 / 디지털미디어시티 서대문구 : 홍제역 / 가좌동 모래내시장 서초구 : 반포동 고속터미널 / 교대역 / 남부터미널 / 양재 성동구 : 행당동 무학여고사거리 / 성수동 성북구 : 석계역 / 석관동 / 종암동 / 성신여대입구역 / 한성대입구 송파구 : 문정동 법조타운(가든파이브) / 거여역 / 개롱역 영등포구 : 당산역 / 영등포구청 은평구 : 은평뉴타운 종로구 : 종각 / 종로3가 / 창신동 / 대학로 / 경복궁역 중구 : 을지로4가역 / 신당역 / 약수역 사거리 중랑구 : 신내동 / 동부시장 영남 부산 : 센텀시티역 벡스코 / 부산시청앞 / 연산동 / 명지국제신도시 / 기장정관 울산 : 화봉동 대구 : 지산동(지산역 사거리) / 침산동 / 화원삼거리 경북 : 구미 옥계동 / 문경 경남 : 진주 평거동 경기 광명 : 광명KTX역 / 철산역 / 소하동 부천 : 소사본동 / 송내역 성남 : 모란역 / 정자역 / 오리역 시흥 : 장현지구 / 목감지구 안산 : 선부동 / 고잔동 안양 : 범계역 / 인덕원 용인 : 성복동 / 보정동 / 구성마북지구 / 기흥구청 / 역북지구 의정부 : 회룡 인천 : 동춘동 / 신현동 / 석남동 / 소래포구역 / 서구청 / 서창지구 / 영종도 / 제물포 파주 : 금촌동 / 금룡역 / 운정지구 / 문산읍 고양 : 탄현역(중산동) / 주엽역 / 마두역 / 풍동지구 / 삼송지구 김포 : 걸포지구 과천 : 과천시청역세권 남양주 : 별내신도시 / 도농역 동두천 : 지행역상업지 양주 : 회천지구 양평 : 시장~터미널 의왕 : 오전동(의왕 이마트 앞) 화성 : 화성시청신도시 안성 : 공도 강원 홍천 대전 월평동 충북 충주 / 청주(복대동) 충남 배방읍 아산역 / 천안행정타운 광주 금호지구 / 일곡지구 / 봉선동 / 운암동 전남 여수 웅천동 / 목포 남악신도시

[브랜드 대상 내역] 소비자가 직접 선택한 다비치안경!

2014 소비자의 선택 1위 브랜드 선정 · 2014 글로벌 브랜드 컴퍼런시 안경원 부문 1위 브랜드 선정 · 2014 대한민국 올해를 맞춘 히트상품 퍼스트 브랜드 누진안경 선정 · 2018 미래창조경영 우수기업 대상 선정 · 2019 100대 프랜차이즈 우수 프랜차이즈 선정 · 2019 조선일보 선정 대한민국 베이컬럴스케어대상 · 2025 고객사랑 브랜드 대상 14년 연속 수상 · 제24회 한국프랜차이즈 산업발전 유공 대통령 표창 수상

가맹상담문의 010-3206-1357 - 이메일 문의 가능합니다 - jewdas305@davich.com

다비치 안경 **다비치** 보청기 **다비치** 홀딩스 KVISION

Optic Weekly
Since 1993
www.opticweekly.com
깊이가 다른 안경 전문신문 주간 옵틱위클리 2025년 8월 31일 발행 (375호)
ABC 부수인증매체 한국ABC협회

JIN OPTICAL 국내 최저가 공급 www.opticalomarker.com
도수렌즈 완제품 국내 최다보유 ● CR 평면, 밀러렌즈, 각종 평면렌즈, 다량 보유
취급 품목 CR39, 중굴절, 고굴절, 중누진 변색렌즈, 고굴절 청광 차단렌즈
중·고굴절 컬러 초발수 렌즈 등 각종 Rx렌즈 취급
진광학 사업자등록증 확인 후 선입금 • 현금 판매만 가능, 5만원 이상 택배비 무료
TEL. 02-773-1001, 752-2810 • FAX. 02-757-8173, 775-1002

"피팅으로 신뢰를 쌓는 안경사"

– 35년 경력 「안경 피팅의 정석」 저자 직강 –



신뢰는 손끝에서 완성됩니다

- 「**안경 피팅의 정석**」 저자가 직접 전하는 기술보다 중요한 안경사의 기준과 태도
- 고객은 안경을 사러 오는 것이 아니라 신뢰할 수 있는 사람을 만나러 옵니다.
- 피팅은 단순한 기술이 아니라 고객 얼굴에 '신뢰'를 맞추는 일입니다.
- 지금 이 시간이 당신을 '기술자'가 아닌 '신뢰받는 전문가'로 이끌 것입니다.

• 참가방법 및 안내사항 •

교육내용	피팅이론, 피팅역학, 자석피팅 12단계 과정, 피팅 임상 철칙 20가지
인원 및 대상	15명(피팅에 관심있는 경력 5년 이하 안경사)
일 시	2025년 9월 4일(목), 10월 16일(목)
장 소	서울 서초구 남부순환로339길 72 3층, 타임랩스터디카페 세미나룸
교육시간	10:00~16:00 (5시간 교육, 12:00~13:00 점심시간)
참 가 비	25만원 • 사전 등록 비용:20만원(각 월 해당 교육일 1개월 전까지 접수 완료 시) • 사전 동반등록 비용:18만원(각 월 해당 교육일 1개월 전까지 접수 완료 시)
신청방법	하단 QR 또는 '한국안경아카데미' 네이버 예약으로 사전 등록 (사전등록을 하시면 전화안내 후 최종 등록 진행)
전화문의	010-5573-7576(한국안경아카데미)

QR코드 스캔하고 사전등록 혜택 받기!

KGA 한국 안경 아카데미
KOREA GLASSES ACADEMY