Optic Weekly

Since 1993

www.opticweekly.com

ABC 부수인증매체 한국ABC협회

깊이가 다른 안경 전문신문 주간 옵틱위클리 2025년 7월 15일 발행 (372호)

05 ISSUE

올해 안경사의 날 기념식이 9월 28일이 아닌 2025 KIOF의 부대행사로 전락해 11월에 치뤄질 것으로 알려져 논란이 되고 있다.

08 NEWS IN NEWS

전 국민 대상의 민생회복 소비쿠폰이 오는 21일부터 지급될 예정이어서 안경업계의 판매 활성화에 대한 기대가 커지고 있다.

기사 제보 및 기고 문의

대 상 | 전국 안경사 및 업계 관계자
내 용 | 안경업계와 관련된 모든 내용
메 일 | Opticweekly@naver.com

울릉도에 하나뿐인
안경원 매매



대지 48m²(약 14.5평)
1층 점포 40.12m²(약 12평)
2층 주택 40.12m²(약 12평)

※ 건물 및 모든 보유 물품 포함 매매가 6억원
경북 울릉읍 도동길 162(울릉읍사무소 옆)

'울릉도 인구 2025년 6월 기준 9,022명(행정안전부, 주민등록인구현황)'

남대문안경원
T. 054-791-4852 ● 010-6742-4915



55%
블 루 라 이 트 차 단

MAX*의 편안함 선명함

아큐브® 오아시스 MAX 원데이



*MAX는 '아큐브' 오아시스 MAX 원데이'를 지칭합니다.
이 제품은 '의료기기'(시력보정용 매일착용 소프트콘택트렌즈)이며, '사용상의 주의사항'과 '사용방법'을 잘 읽고 사용하십시오. 조합-2025-21-054 (유효기간: 2028.06.09) KR_2025_479

케미 안경렌즈

눈 건강과 라이프스타일을 모두 잡다!

케미 **포토-에이드**

코팅변색렌즈

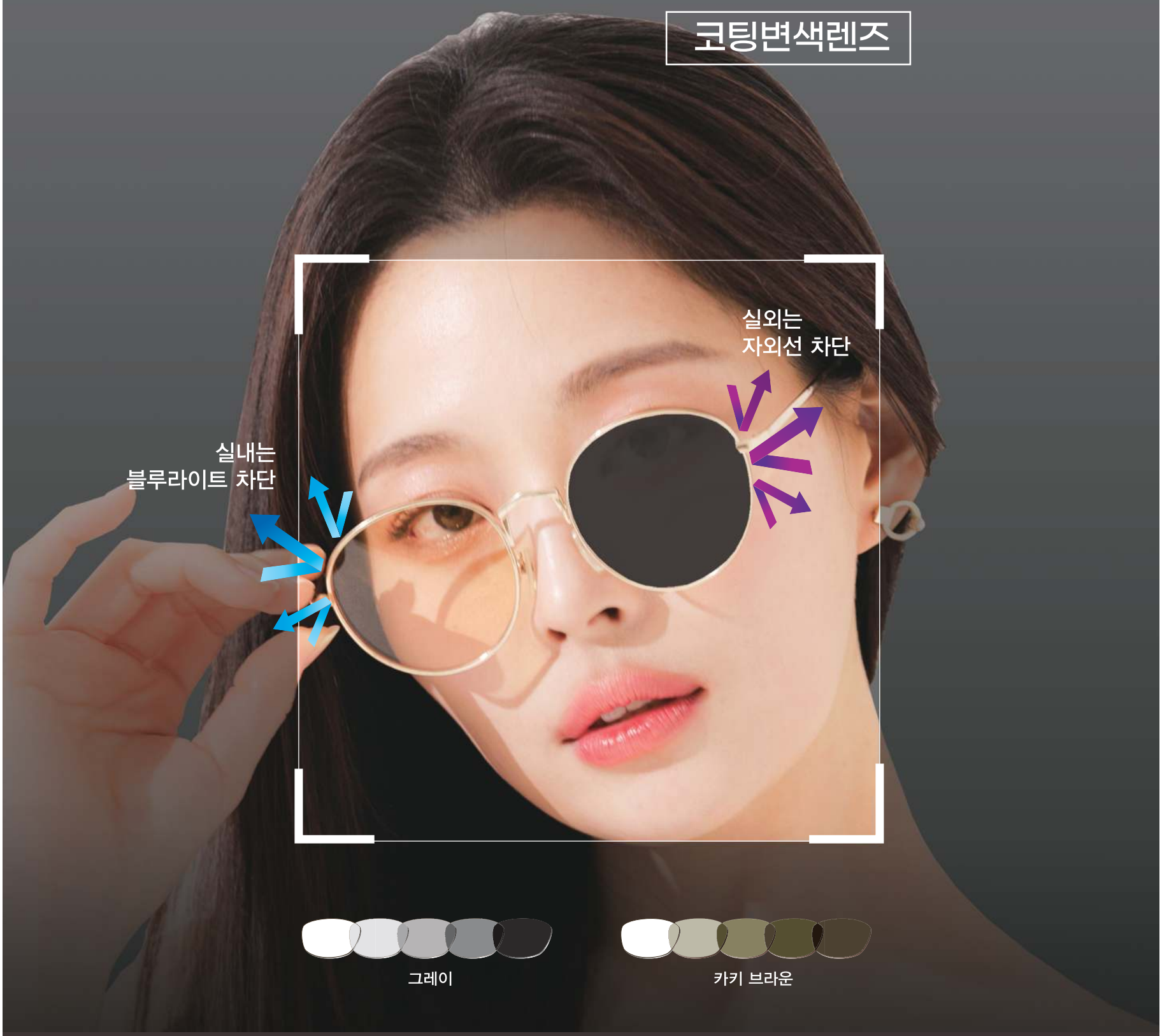

그레이

카키 브라운

INDEX LINE UP! NEW

1.60 / 1.67 / 1.74

스마트폰 카메라로 케미 QR 코드를 스캔하세요!
케미 포도-에이드

www.chemilens.co.kr

카카오톡에서 케미렌즈 채널 추가하고, 이벤트와 제품정보 등 다양한 혜택을 받으세요!


CLROTTE
EYEWEAR
글로벌 강소기업 1000+ 선정 기념
아이엔샵 B2B 프로모션
선글라스 30%
글로벌 강소기업
Small Giant Company Of Korea
JCS
INTERNATIONAL
기술적 정교함과 감성적 착용 경험을 전달하는 Made in Korea
프리미엄 아이웨어 브랜드, 클로떼를 전개하는 제이씨에스인터내셔날이
2025년 글로벌강소기업 1,000+로 선정되었습니다.
클로떼 B2B
클로떼 자사몰

얇고 가볍다!

세계 최고 굴절률 1.76

두께

소재

왜곡

- ☑ **얇은 두께로 시각적 왜곡 감소**
- ☑ **바이오매스 원료를 사용**한 친환경 렌즈
  (식물 등의 재생 가능한 유기 자원)

Episleaf™

バイオマス
使用部位:レンズ
No.220157



TOKAI

Optic Weekly
Since 1993
www.opticweekly.com
깊이가 다른 안경 전문신문 주간 옵틱위클리 2025년 7월 15일 발행 (372호)
ABC 부수인증매체 한국ABC협회





'전시회'가 뭐길래… 왜 '안경사의 날'까지 바꾸나?

2만 안경가족의 궐기대회 기념해 제정한 '안경사의 날'을 전시회 개최일로 변경… 36년간 지켜온 '안경사의 날'이 전시회 부대행사로 전락

안경사들에게 가장 소중한 9월 28일 '안경사의 날'이 국제안경광학산업전시회(KIOF) 개최일인 11월 20일로 변경된 사실이 뒤늦게 알려졌다. 안경사의 업무범위를 놓고 안과의사와 첨예하게 대립하던 1989년에 전국 2만여 안경가족이 생존권 사수를 위해 서울 목동 88체육관에서 범안경인 결의대회를 개최한 9월 28일을 기리기 위해 제정한 '안경사의 날'을 KIOF 개최일로 변경한 것이다.

이에 원로 안경사를 비롯한 일선 안경사들은 '협회 집행부가 안경사의 날을 변경한 것은 마치 정부가 8·15 광복절이나 5·1 근로자의 날을 변경한 것과 같다'며 납득할 수 없다는 입장이다. 대다수 안경사들이 올해로 36회를 맞는 전통의 '안경사의 날'을 한 전시회의 성공을 위해 부대행사로 전락시킨 것에 분노를 감추지 않고 있는 것이다.









① 1989년 9월 28일 서울 88체육관에서 개최된 범안경인 결의대회 모습. 안경사의 날은 이 날을 기념해 제정되었다.
② 9월 28일이 토요일인 관계로 3일 전인 지난해 9월 25일 개최된 제35회 안경사의 날 기념식 모습.
③ 비용 절감을 위해 2월에 개최되던 협회장 취임식을 지난해 4월 4일 디엘스에서 개최한 허봉현 협회장의 취임식. 사진 좌측부터 제22대 허봉현 협회장과 이임한 20·21대 김종석 前협회장.
④ 안경사의 날 기념식이 부대행사로 표기된 국제안경광학산업전시회(KIOF) 홈페이지(http://kopticsfair.com/).

집행부의 '안경사의 날' 변경은 직권남용과 월권

'안경사의 날'은 1989년 6월 19일 정부가 제시한 일명 안경사법, 즉 '안경을 조제·판매하려면 안과의사의 처방에 의한다'는 정부(안)에 반발해 전국의 2만여 안경가족이 결의대회를 개최한 날을 기념해 제정한 날이다. 특히 당시 안경인들은 100여 년간 이어온 기존 업무범위를 지키기 위해 제1회 안경사 국가시험 응시 거부와 전국 안경원의 자진 폐업 등 생존권 투쟁을 벌인 끝에 안경인들의 소원대로 법률이 제정·공포된 것을 기리기 위해 제정한 기념일이다.

그동안 대한안경사협회는 1990년 9월 28일 제1회 안경사의 날을 개최한 이래 매년 이날을 기념해 왔다. 안경인이 국가공인 안경사로 거듭난 것을 영원히 기리겠다는 뜻에서 지난해까지 제35회 기념식을 가졌다. 더구나 만약 9월 28일이 주말인 경우에는 행사의 성공 개최를 위해 그 이전의 평일에 개최해 왔다. 실제로 지난해 9월 28일은 토요일로 그 이전인 25일에 개최했다.

이처럼 안경사들이 지난 35년간 지켜온 안경사의 날을 집행부 임의대로 변경한 것에 대해 부산의 한 원로 안경사는 "안경사에게 기념비적인 안경사의 날은 전쟁 중에도 지켜야하는 소중한 날로서 이날은 그 누구도 고무줄처럼 줄였다 늘렸다 할 수 없다"며 "기념일을 멋대로 바꾸는 것은 선배 안경사들이 이룩한 성과를 폄훼하는 행위"라고 잘라 말했다.

서울 중구의 한 중견 안경사도 "만약 전시회가 해마다 11월에 열리면 안경사의 날을 아예 11월로 옮기는 것 아니냐"며 "안경사의 날을 바꾼 것은 현 집행부의 권력남용이고 월권"이라고 목소리를 높였다. 이어 그는 "안경사들이 영원히 지켜야할 안경사의 날을 옮긴 것은 안경사의 정통성을 훼손하는 행위이며, 특히 안경사의 날을 전시회의 부대행사로 전락시킨데 분노한다"고 불쾌감을 숨기지 않았다.

이어 서울 용산구의 한 안경사는 "선배들이 생업과 목숨을 걸고 어렵게 성취해 제정한 기념일을 다른 곳도 아닌 중앙회 집행부가 바꾼 발상이 놀랍다"며 "이런 식의 무리한 변경은 전시회에 의문을 갖게 할 수밖에 없다"라고 말했다.

서울시안경사회에서 부회장을 역임한 한 원로 안경사도 집행부에 목소리를 높였다. 그는 "아무리 권력을 가진 집행부라도 해야 될 일이 있고, 해서는 안 될 일이 있다"며 "집행부는 하루 빨리 안경사의 날을 제날짜로 되돌려야 한다"고 강조했다. 경기도의 한 원로 안경사는 "KIOF의 실질적인 주체는 메쎄인데, 이 행사에서 안경사의 날을 기념한다는 것은 속이 보이는 꼼수"라며 "협회와 메쎄가 무슨 관계인지는 모르겠지만, 안경사들의 최대 기념일인 안경사의 날을 전시회의 들러리로 전락시켜서는 결코 안 된다"며 힘주어 말했다.

집행부, '안경사의 날 바꾼 것은 비용절감 때문'

안경사의 날을 KIOF 개최일로 변경한 것은 중앙회 상임이사회에서 확정한 것으로 알려지고 있다. 또 이 같은 날짜 변경 사실은 올해 2월 21일 KIOF 사무국에서 노출한 광고물과 보도자료를 통해서 알려지기 시작했다. 특히 안경사의 날을 전시회 개최일로 변경한 것은 지난해 11월 5일 대안협과 서울메쎄 등이 공동 주최하기로 업무협약을 체결한 후 이듬해 2월 중순까지 약 3개월 사이에 중앙회 상임이사회에서 확정했음을 유추할 수 있다.

현재 대안협 집행부는 안경사의 날을 변경한 것은 부득이한 조치였다고 주장하고 있다.

현 집행부의 한 임원은 "메쎄와의 업무협약 이후 상임이사회에서 안경사의 날 기념식을 KIOF에서 치르면 행사비용을 대폭 절감할 수 있다는 의견이 도출되어 부득이 변경한 것"이라며 "이는 지난해 허봉현 협회장의 취임식을 기존 관례를 따르지 않고, 대구국제안경전이 개최된 2024년 4월 4일 엑스코에서 치러 대관료를 절약한 것과 비슷한 맥락"이라고 답변했다. 또한 중앙회의 한 고위 관계자는 "안경사의 날을 더욱 빛나게 개최하겠다는 뜻에서 KIOF 개최일로 변경했다"며 "무엇보다 처음 개최되는 KIOF를 더욱 성공적인 행사로 만들기 위한 부득이한 결정으로 이해해 달라"고 말했다.

한편 서울 코엑스 마곡전시장에서 오는 11월 20일부터 22일까지 개최되는 제1회 국제안경광학산업전시회는 ㈔대한안경사협회(협회장 허봉현)·서울메쎄(대표 박병호)·엑스포비전(대표 진재호)이 공동 주최하는 전시회다.

/ 특별취재반

다비치안경, 'Super Summer' 클리어런스 쇼 쇼 쇼!

안경테, 다비치 렌즈 일부 품목 60% 할인… PAYCO 결제는 현장에서 즉시 할인

㈜다비치안경이 7월을 맞아 클리어런스 세일을 시작한다. 자사의 안경테와 다비치 렌즈 일부 품목을 최대 60%까지 할인 가격에 판매하는 이번 행사는 이와 동시에 글로벌 투명렌즈의 최저가 보상제를 실시한다. 특히 다비치안경은 행사기간 동안 주문한 행사 제품이 타 프랜차이즈 매장보다 판매가가 비쌀 경우 그 차액의 3배를 포인트로 보상할 예정이다.

또한 다비치는 추가로 일부 매장을 제외한 전국 가맹점에서 PAYCO 포인트로 결제할 경우 일부 금액을 즉시 할인하는 이벤트도 동시에 진행한다. 1회 결제 기준 최종 결제금액에 따라 ▶3만원 이상 결제 시 3천원 ▶7만원 이상 결제 시 7천원 ▶15만원 이상 결제 시 1만 5천원을 즉시 할인하는 이 혜택은 행사기간 내에 월 1회씩 최대 2회까지 선착순으로 적용 진행된다.



한편 이번 행사의 제품과 프로모션의 자세한 내용과 최저가 보상제의 자세한 기준은 다비치마켓에서 확인할 수 있다.

문의 02)752-6177

한국호야렌즈, 민생회복 지원 캠페인 앞장

안경원의 수익 제고에 적극 지원… 메이리오 코팅과 Rx 5일 내 출하 보장

한국호야렌즈㈜(대표 정병헌)에서 곧이어 지급 예정인 민생회복 지원금의 혜택이 안경업계의 전체에 파급할 수 있는 대규모 캠페인을 진행한다.

이번 프로젝트는 ▶납기 보장 ▶소비자 혜택 ▶디지털 광고의 세 가지 축을 중심으로 구성됐는데, 특히 호야렌즈는 지난 코로나 재난지원금 당시 갑자기 늘어난 수요로 납기 지연이 발생했던 경험을 반영해 Rx렌즈 5일 출하 보장 캠페인을 진행한다.

즉 렌즈 주문일을 제외한 영업일 기준 5일 이내에 출하하되 만약 출하 지연 시에는 해당 제품을 100% 무상 처리하는(공휴일, 일요일 및 착색렌즈 제외) 이벤트를 전개하는 것.

또한 호야렌즈는 캠페인 기간 동안 호야렌즈를 구매하는 고객에게 5만원 상당의 프리미엄 코팅인 메이리오를 무상으로 업그레이드 받을 수 있는데, 메이리오 코팅은 호야렌즈의 최신 나노기술이 적용된 프리미엄 반사방지(AR) 코팅으로, 경쟁사 제품 대비 반사율을 56% 이상 감소시켜 선명도를 극대화한 최첨단 코팅이다.

특히 호야렌즈는 이번 캠페인이 단순한 프로모션에 그치지 않고 카카오톡 채널, 네이버 검색 등 디지털 광고를 통해 소비자 유입을 유도하고, 고객이 클릭할 시 인근 호야 파트너 안경원으로 연결되는 경로를 제공한다. 또 호야렌즈는 각각의 안경원이 스스로 캠페인에 적극 참여해 지역고객에게 효과적으로 참여할 수 있도록 디지털-오프라인을 아우르는 다각적인 지원책을 제공할 예정이다.

호야렌즈의 관계자는 "자사는 오는 8월 31일까지 전개되는 이번 캠페인을 통해 안경업계 전체의 파이를 키워나가길 기대한다"고 전했다.

문의 1588-5911

또 신기능… '자이스듀라비전 골드 코팅'

칼자이스, 혁신 코팅으로 렌즈 보호와 시야 쾌청… 개성 연출도 특별

칼자이스비전코리아㈜가 지난 10일 스타일과 기능성을 모두 만족시키는 프리미엄 코팅 솔루션 '자이스듀라비전 골드 코팅'을 공식 출시했다. 이와 함께 자이스는 이번 출시에 맞춰 포토퓨전X의 적용 굴절률을 1.74까지 확대하고, 블랙과 버건디 색상을 새롭게 추가해 변색렌즈 선택의 폭을 더욱 넓혔다.



이번 신제품은 눈에 띄는 고급스러운 골드빛 컬러와 함께 착용자의 렌즈 관리 편의성과 선명한 시야 제공을 위해 다양한 기술이 집약된 고기능 렌즈인데, 특히 자이스의 독자적인 클린가드 테크놀로지가 적용돼 유분과 먼지, 물기로부터 렌즈를 효과적으로 보호하고, 기존 자이스 코팅 대비 세척력이 3배 향상되어 렌즈 관리가 보다 간편하게 되었다.

자이스의 관계자는 "한국인의 피부 톤과 헤어 컬러에 조화를 이루도록 설계된 골드 컬러는 포토퓨전X 또는 어댑티브선과 함께 사용할 경우 더욱 개성 있는 연출이 가능하다"며 "특히 이번 골드 코팅은 브라운이나 골드, 블랙 프레임과 조화가 뛰어나 다양한 안경 스타일과 시너지 효과를 낼 수 있다"고 전했다.

한편 자이스는 이번 신제품을 널리 알리고자 모든 안경사들이 참여하는 영상 시청 이벤트를 준비 중인데, 자세한 정보는 자이스의 안경사용 전문 사이트 MyZEISS 또는 czv.co.kr을 통해 확인할 수 있으며, 신제품은 10일부터 자이스 렌즈 주문 플랫폼을 통해 주문할 수 있다.

문의 02)3140-2616

社 說

안경가격과 도마뱀의 지혜

▶염전(鹽田)에서나 좋아할 폭염이 연일 계속되고 있다. 한낮 더위가 신체 온도 36.5도 안팎을 오르니 길거리에 사람도 뜸하다. 이제 겨우 여름 초입이라 아직도 더위와의 전쟁이 두어 달이 남은 터에 기상청은 해마다 기온이 상승한다고 예보하니 차라리 더위를 생각지 않는 무념(無念)이 가장 좋은 피서법이리라.

사실 해마다 기온이 올라가는 것은 자연현상이다. 영원히 변치 않을 것 같은 자연도 엔트로피가 증가하는 방향으로 움직이는 것이 자연법칙이다. 즉 질서 있던 상태가 무질서로 변하고, 세월이 지날수록 사람이 늙어가는 것도 엔트로피 현상이다. 향수를 뿌리면 방안 전체로 향이 퍼져나가고, 시간이 지날수록 물체가 부식되고 낡아지는 것이 자연의 이치다.

▶자연과 세상도 이처럼 세월에 깎이고 퇴색하니 어쩌면 안경가격이 떨어지는 것도 자연현상이리라. 다만 현재를 살아가는 안경 관계자들의 중요한 덕목 하나가 다음 세대들에게 좋은 토양을 물려주는 것이라면, 업계에서 가격파괴라는 불순물을 거둬내는 것은 안경 관계자들의 중요한 책무가 아닐 수 없다.

도마뱀은 목숨이 위태로우면 꼬리를 잘라내 몸통을 살린다. 안경산업이 가격경쟁으로 위기에 몰리면, 업계를 살리기 위해 가격경쟁을 잘라내야 한다. 안경업계의 암덩어리인 가격파괴를 잘라내지 못하고 방치하면 몰락할 수밖에 없다. 암덩어리를 하루 빨리 잘라내야 업계가 건강하게 성장한다.

더구나 우리나라의 안경인구는 풍부하다. 지난 2023년 대안협이 의뢰해 한국갤럽이 조사한 우리나라 19세 이상 성인의 안경착용률이 무려 74%로 나타났다. 이처럼 배후수요가 풍부한 토양을 갖고도 해마다 매출이 하락하는 것은 안경계 관계자들의 영업방식이 비상식적이고 비정상이라는 뜻이다. 물론 우리나라 안경원 개설 숫자가 서구 유럽이나 일본처럼 국민 1만명 당 1곳이 아닌 5천명 당 1곳으로 가격경쟁이 불가피하면 차라리 외국 진출도 고려해볼 일이다. 외국에서 안경원을 개설하는 것이 말처럼 쉬울 수 없겠지만, 최소한 국내에서는 업계를 보호하기 위해 안경가격을 철저히 정상화해야 한다.

▶30년 전 일본의 반도체 산업이 내리막을 걸을 것이라고는 아무도 예측하지 못했다. 세상을 호령하던 일본의 소니와 파나소닉이 나락으로 떨어질 것이라고 예측한 사람은 아무도 없었다. 그 당시 세계 안경 3대 산지로 손꼽히던 우리나라 안경산업도 20년 후에 이처럼 침체되리라고는 그 누구도 예상치 못했다. 일본 전자산업이나 우리 안경업계나 미래를 내다보지 못한 때문이다.

이제 국내 안경계 관계자들은 최소 5~10년 앞을 내다보고 안경의 정상 판매에 나서자. 세상 변화에 대응하고 정상 판매하면 성공한 생존자가 되지만, 가격파괴라는 암덩어리를 잘라내지 못하면 퇴보할 수밖에 없다. 지금 국내 안경업계는 도마뱀의 지혜가 절실히 필요하다.

/ 허선



SMART GLASS

애플 1호 스마트글라스 2027년에 출시

전 세계 최고의 빅테크 기업 애플이 오는 2028년까지 총 7종의 헤드셋과 스마트글라스를 선보일 예정이다. 지난달 29일 미국 현지매체에 따르면, 애플 전문의 밍치궈 애널리스트가 애플이 두 제품군에 걸쳐 최소 7개의 하드웨어 기기를 개발 중으로, 그 중 하나는 올해 출시될 것이라고 밝혔다.

밍치궈가 공개한 로드맵에 의하면 M5 비전프로는 오는 3분기에 양산이 시작되며, 기존 비전프로와 동일한 사양을 유지하면서 올해 말까지 최대 15만대 이상 출하될 전망이다. 밍치궈 애널리스트는 "현재 애플은 최소 2종 이상의 XR(확장현실) 스마트글라스를 개발 중이며,첫 번째 애플 스마트글라스는 2027년 2분기 이후 등장할 것"이라고 밝혔다.



더 이상 가볍고 선명할 수 없다!

1.74 / 1.67 양면 비구면 싱글비젼 렌즈

한미스위스광학의 양면 비구면 렌즈는 가장 얇고, 왜곡이 적어 편안한 착용감을 제공하며 특히, 난시 도수에서도 더욱 뛰어난 편안함을 느낄 수 있습니다.

생산 범위			
1.74 DAS		1.67 DAS	
SPH	CYL	SPH	CYL
−3.00 ~ −10.00	−10.00 ~ −4.00	0.00 ~ −10.00	−10.00 ~ −2.00
−3.00 ~ −12.00	−12.00 ~ −3.00	0.00 ~ −8.00	−8.00 ~ −4.00
−15.00	–	–	–



www.hslens.co.kr

얼어붙은 안경원 매출… '민생회복 소비쿠폰'에 기대감↑

오는 21일부터 최대 55만원까지 지급… 일선 안경마다 대응 준비에 분주

정부가 12조 1,709억원 규모의 '민생회복 소비쿠폰'을 통한 '제2차 추가경정예산안(추경)'을 지원키로 결정해 안경업계의 관심이 집중되고 있다. 정부는 지난달 23일 이재명 정부 출범 후 첫 추경 예산안을 국회에 제출, 이 추경이 지난 4일 본회의에서 의결되면서 전 국민에게 1차 민생회복 소비쿠폰이 지급될 예정이다.

민생회복 지원금은 국민 1인당 기본액은 15만원, 차상위계층과 한부모가족은 30만원, 기초생활 수급자에게는 40만원이 각각 지급되며, 서울, 경기, 인천을 제외한 비수도권 주민에게는 3만원, 농어촌 인구감소지역 주민에는 5만원이 추가로 지급된다. 이번 지원금은 지역화폐, 선불카드, 카드 포인트 등 다양한 형태로 지급되는데, 오는 21일부터 정부24나 카드사 홈페이지를 통해 신청하면 된다.

코로나 때는 지원금으로 매출 34% 상승

이번 민생회복 지원금은 현재 극심한 불황에 시달리고 있는 안경업계에 다소 숨통을 틀 것으로 전망된다.

서울 마포구의 한 안경원 원장은 "5년 전 코로나 때 긴급재난지원금으로 그나마 매출이 소폭 올랐는데, 이번 소비쿠폰으로 그와 비슷한 효과가 있을 것을 기대한다"며 "우리 안경원은 소비쿠폰 사용 존을 별도로 마련하는 등 관련 준비를 서두르고 있다"고 기대감을 드러냈다.

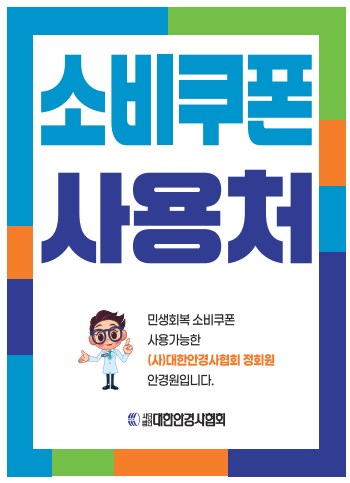

대한안경사협회가 제작·배포한 '민생회복 소비쿠폰 사용 가능한 안경원'을 표기한 포스터.

현재 안경사 온라인 커뮤니티 게시판에는 '소비쿠폰 풀리면 안경 하려나, 지금은 평소보다 고객이 더 없다(아이디: rr****)' '코로나 지원금 때 40% 이상 매출이 뛰었고, 이번에도 그만큼만 상승하길(xi****)' '근래 가격만 묻는 고객이 왜 이리 늘었나 싶었는데 소비쿠폰 나오면 구입할 준비구나(51****)' 등의 댓글로 일선 안경사들의 기대를 확인할 수 있다.

실제로 한국개발연구원(KDI)이 2020년 12월 발표한 '1차 긴급재난지원금 정책의 효과와 시사점' 보고서에 따르면, 긴급재난지원금 지급으로 인한 의류, 잡화, 특히 안경원 등 준 내구재 업종의 매출액 증대효과는 약 10.8%로 ▶필수재(8.0%), ▶서비스업(3.6%), ▶음식업(3.0%) 등 다른 업종 대비 월등히 높았다. 또한 같은 시기에 KDI가 공개한 '긴급재난지원금 지급에 관한 연구'를 보면 안경원은 ▶세탁소(34.5%), ▶헬스(31.4%), ▶의류·잡화(28.8%), ▶가구(23.3%) 등에서 두 번째로 높은 34.0%의 매출 증가율을 기록한 것으로 나타났다.

대안협, 안경원에 홍보물 제작·배포

㈔대한안경사협회(협회장 허봉현)는 이번 민생회복 소비쿠폰과 관련해 「안경계」 7월호에 책자와 유사한 사이즈로 '민생회복 소비쿠폰 사용 가능한 안경원'을 표기한 특별부록을 배포해 안경원의 매출을 대폭 늘리겠다는 방침이다.

중앙회의 이형균 홍보부회장은 "협회가 코로나 지원 때도 유사한 홍보물을 만들어 배포했는데, 이번에도 그 같은 효과를 위해 제작·배포했다"며 "일부 지부에선 소비자들이 더 잘 보이도록 커다란 사이즈의 포스터를 만들어 회원 안경원에 배포할 것"이라고 전했다.

이어 이형균 부회장은 "우리 중앙회는 과당경쟁이 심화될 것을 우려해 오는 15일 프랜차이즈 업체 초청 간담회를 개최해 소비쿠폰의 가격경쟁 자제를 요청할 계획"이라고 말했다.

문의 02)756-1001

백내장 보험료 판결, 법원따라 '오락가락'

서울중앙지법, 현대해상의 손해배상 청구 기각… 환자의 입원 인정

백내장 수술환자들에게 입원치료 보험금을 지급한 보험사가 수술 의사를 상대로 불법행위에 대한 손해배상을 청구했으나 패소 판결을 받았다.

서울중앙지방법원은 지난 5월 서울에서 병원을 운영하는 안과 전문의 A씨로부터 다초점 인공수정체를 삽입하는 백내장 수술을 받은 환자 8명에게 입원치료 보험금 합계 7,500여만원을 지급한 현대해상화재보험사가 A의사를 상대로 낸 손해배상청구 소송을 기각했다.

현대해상 측은 '피고 A는 백내장 수술과 관련해 환자들이 입원치료를 받지 않았음에도 환자들이 입원치료를 받았다는 허위 진단서와 입□퇴원 확인서, 진료비 계산서 등의 서류를 발급함으로써 이는 A씨가 환자들의 보험금 편취행위에 공모 내지 방조의 형태로 가담했다는 증거'라고 주장했다. 이와 함께 '환자들에 대한 진료기록상 입원시간이 일괄적으로 6시간으로 기재되어 있고, 입원시간과 환자들에 대한 문답서의 내용 중 일치하지 않는 부분도 확인됐다'고 소송 이유를 밝혔다.

하지만 재판부는 판결문에서 '원고가 제출한 증거만으로 피고가 환자들의 입원의료비 보험금 편취행위를 공모하거나 방조하였다고 인정하기 부족하고, 원고와 같은 보험회사는 환자들이 받은 진료의 법률적 성격에 대해 다양한 자료를 종합하여 사후적 판단을 할 수 있지만, 일반 환자들이 보험금을 청구하는데는 그와 같은 세밀한 판단 절차를 거치는 것은 현실적으로 불가능하고, 따라서 설령 위와 같은 법률적 기준에 따라 객관적으로 판단한 결과 환자들이 받은 진료가 실손의료보험에서 정한 입원치료에 해당하지 않는다고 하더라도 이 사건 환자들에게 기망의 고의가 있었다고 인정함에 있어서는 신중할 필요가 있다'고 주문했다. 또한 법원은 '이 사건 병원에서 환자들에게 실손의료보험 가입 여부를 묻고 입원치료 관련 서류를 발급해 준 것에서 더 나아가 적극적으로 환자들로 하여금 입원의료비 보험금을 청구하도록 유도했다든지, 진료 내역이나 병원 체류 시간 등에 대하여 허위의 진술을 하도록 지시하였다고 볼만한 증거도 없다'며 병원 측의 손을 들어줬다.

한편 지금까지 대법원 판결에 따르면, 백내장 수술을 받고 6시간 이상 병원에 입원하지 않으면 입원으로 인정할 수 없어 치료에 해당하는 보험금을 받을 수 없기에 현대해상 측의 주장이 받아들여질 것이란 전망이 많았다. 그러나 이번 법원의 판결로 국내 수술 건수 중 5년 연속 최다를 기록 중인 백내장 수술은 건수가 더욱 늘어날 것으로 우려되고 있다.

복지부의 '픽업' 유권해석… 해석은 저마다 '제각각'

대안협은 복지부가 '의료기사법 위반 적시했다' 주장… 픽업사는 '협회의 확대 해석' 강조

㈔대한안경사협회(협회장 허봉현)가 최근 보건복지부(장관 조규홍)에서 '콘택트렌즈 온라인 픽업 판매의 의료기사등에관한법률 위반 소지를 명확히 하는 유권해석을 내렸다'며 픽업 참가 안경원들의 불법 픽업 서비스의 즉각 탈퇴를 촉구했다.

대안협은 지난 1일 발표한 보도자료를 통해 '복지부는 지난달 말 유권해석을 통해 콘택트렌즈의 온라인 픽업 판매 구조가 의료기사법에 위반될 수 있다고 밝혔다'고 주장했다.

이를 통해 이번 유권해석은 콘택트렌즈의 온라인 판매가 원천적으로 금지된다는 점을 분명히 한 것으로, 특히 '안경사의 개입 없이 상품 선택과 주문이 이뤄지고, 안경원에서 단순 수령만 이루어지는 방식은 의료기사법 제12조 제5항에 저촉됨을 밝혔다'고 지적했다.

실제로 복지부는 이번에 발표한 유권해석에서 '콘택트렌즈는 반드시 안경사의 대면 개입이 전제되어야 하며, 검안과 제품선택, 유통기한 및 부작용 안내, 상담, 결제 등 모든 구매 과정에서 안경사가 직접 관여해야 하고, 소비자가 온라인을 통해 도수를 포함한 제품을 자율적으로 선택하거나 안경원에서는 단순하게 수령만 이뤄지는 방식은 의료기사법 제12조 제5항에 저촉될 수 있고, 콘택트렌즈의 온라인 판매를 금지한 법령은 무자격자의 판매를 제한하고, 검안 및 상담 등 전문적 절차를 통해 국민 눈 건강을 보호하기 위한 것'이라고 적시했다.

픽업사, 공정거래위원회에 대안협 제소

그러나 안경계 일각에선 '복지부의 이번 유권해석이 콘택트렌즈 픽업 구조의 불법성을 지적한 것이 아니다'며 반발하고 있다.

현재 픽업 서비스에 참여하고 있다고 밝힌 서울 마포구의 한 안경원 원장은 "유권해석엔 '픽업 구조'에 대한 언급이 전혀 없고, 단지 '콘택트렌즈를 온라인을 통해 판매하면 안 된다'는 일반적인 사항만 강조했다"며 "이는 콘택트의 온라인 유통의 불법성을 지적한 복지부의 뜻을 대안협이 확대 해석한 것"이라며 반발했다. 또한 경기도 의정부의 한 안경사 역시 "이번 보도자료는 콘택트렌즈 픽업 판매에 대한 법적 구속력이 바닥난 대안협이 '콘택트렌즈 온라인 판매의 불법성'을 끌어들여 '더 이상 픽업은 안 된다'고 주장한 것"이라며 "이것은 대안협이 쓸 수 있는 카드가 다 떨어졌음을 스스로 실토한 것"이라고 주장했다. 계속해서 그는 "협회가 지난달 말부터 홈페이지를 통해 '면허 대여 등 안경원 불법행위 근절을 위한 계도·제도 기간'을 마련한 것은 법적으로 픽업 판매를 막기 어렵다보니 기타 불법행위 전반으로 범위를 확대해 픽업 판매 안경원을 제지하겠다는 대안협의 술책"이라고 해석했다.

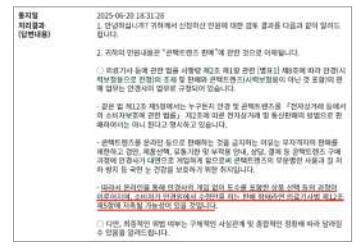
대한안경사협회가 공개한 콘택트렌즈 픽업 판매 관련 보건복지부의 유권해석 중 일부.

한국콘택트렌즈픽업연합회(KCPA)의 한 관계자는 "대안협이 '온라인 픽업 구조의 위법성을 지속적으로 지적해 지난달 20일 3곳의 픽업 업체가 검찰에 송치 및 기소됐다'고 밝혔는데, 이는 경찰이 '우린 이 문제를 제대로 판단할 수 없으니 검찰에서 담당해 달라'고 사건을 전달한 것일 뿐"이라며 "더욱이 KCPA의 4곳 이상의 업체가 대안협을 상대로 진행한 고소에 대해 이미 관할 경찰서에 출두해 진술을 마친 상태로 조만간 대안협의 조사가 시작될 것"이라고 밝혔다. 계속해서 그는 "이와는 별도로 공정거래위원회에 의뢰한 대안협의 제소도 차질 없이 진행되고 있다"고 덧붙였다.

한편 온라인 픽업에 참여한 안경원을 대상으로 지난 7월 초부터 본격적인 자격정지 징계 절차에 돌입한 대안협은 이에 앞서 윤리위원회와 이사회를 통해 1차로 약 20여 안경원의 안경사에 대해 자격정지 처분을 의결한 후 복지부에 행정처분을 의뢰한 것으로 알려졌다.

문의 02)756-1001

ROUNZ FRANCHISE

동업 실패는 이제 그만

사입비•정산 분쟁 없는 투명한 동업의 시작!



비용/재고 부담 없는
전제품 위탁

골치 아픈 정산 없는
자동 수익 계산

판매 스트레스 없는
고객 응대 해방

갈등 없는 동업의 비결, 라운즈가 궁금하다면? ▸

ROUNZ FRANCHISE 가맹 상담 | **www.rounzfc.com 02-554-0326**

기술이 브랜드가 되는 안경 체인

無極眼鏡

[무] [극] [안] [경]

누군가는 상품을 팔고,
우리는 기준을 만듭니다.

상담 및 가맹 문의 010-8562-7424

특허등록번호
10-2342017
항균코팅
황색포도상구균 99.9% 차단
녹농균 99.9% 차단

중굴절
UV블루라이트 차단
420렌즈 사용!

since 1984
Guardian

'가디안'



야간운전과 골프장, 특히 백내장 수술 후 눈을 보호하는 최고의 렌즈로 평가받는 가디안에서 Y2 변색렌즈를 개발 출시합니다.
빠른 전환속도와 수려한 색상으로 출시되는 프리미엄급 가디안 변색렌즈는 자외선 99%와 블루라이트를 우수하게 차단합니다. 가디안 변색렌즈는 야간운전의 빛 번짐은 물론 골프장, 등산 낚시 등 모든 야외생활에서 최고의 시야를 제공합니다.

가디안, 항균 처리로 눈 건강을 완벽하게 지킵니다!



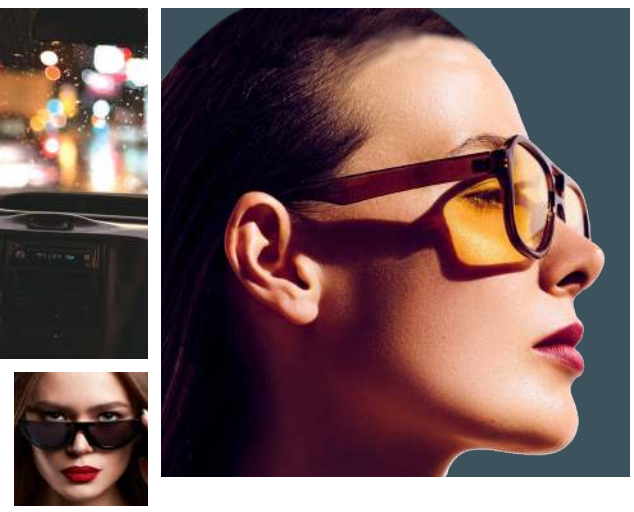







가디안렌즈 진품 구별법

- 안경렌즈에 표시된 입김마크 'Guardian'을 확인하세요.
- 빨간색의 항균 스티커를 확인하세요.
- 안경렌즈 봉투에 적힌 'Guardian 가디안' 브랜드를 확인하세요.

가디안렌즈의 항균 코팅 처리… 유사품에 속지 마세요!

세계에서 가장 안전하다!

- 녹농균/황색포도상구균 99.9% 차단
  - 한국건설생활환경 시험연구원 검사 통과 (특허등록번호 10-2342017)

안경렌즈 한 장도 철저하게 검사한다!

- 가디안 항균렌즈는 낱벌도 개인맞춤으로 생산합니다.
- 가디안 항균렌즈는 봉투에 출고날짜를 표기하며 철저하게 관리합니다.
- 가디안 항균렌즈는 평면(PL)만 여벌 공급합니다.

생산범위

- 야간 운전용 항균렌즈 Y2
- 골프 전용 항균렌즈 K3
- UV 청광 화이트 항균렌즈


ZEISS
Seeing beyond
눈에 보이는 차이
자이스 듀라비전 골드 코팅
ZEISS DuraVision Gold Coating
www.zeiss.co.kr/vision

PLUME EDITOR



▣ WINDSOR RIM Wing Lock System

(특허 출헌 번호 _ 제 10-2019-0072738)

윈저림 시트의 이탈을 방지하고 견고하게 결합시킨
특허 받은 날개 디자인의 잠금 구조를 적용

▣ ACETATE WINDSOR RIM

Italy Aurochim사의 기술력으로 제작된 고품질의 아세테이트는
고급스러운 컬러와 광택감을 선사합니다.

▣ β – TITANIUM Temple

가벼운 무게, 인체 적합성, 열에 강한 특성은 그대로 유지하면서,
탄성, 복원력, 유연성이 뛰어나 착용감이 우수합니다.
땀이나 염분에 대한 저항성도 뛰어나 변형이나 변질이 적으며,
알레르기 반응에 안심할 수 있습니다.

▣ Model List

ENNA (50□21 152)



RENO (51□21 152)



VERA (47□23 147)



JUDY (47□23 147)



난시 콘택트렌즈 처방 A부터 Z까지

렌즈미, 자체적으로 '내 눈에 맞춤' 검안 프로세스 전개
고객 만족도 향상의 중요 포인트로 토릭렌즈 강력 추천



렌즈미 노원점의 토리카존 모습.



ARK(Auto-Refractor Keratometer)가 갖춰진 렌즈미의 검안실.



렌즈미의 난시용 토릭렌즈인 토리카 실리핏 클리어의 패키지.

현재 시력교정 인구의 3명 중 1명은 난시로 국내 콘택트렌즈 사용자의 45%는 0.75 이상의 난시이다. 난시 교정이 반드시 필요한 상황인 것이다.

난시가 0.75 이상일 경우는 시력 저하가 발생해 눈을 찡그려야 선명하게 보일 뿐만 아니라 두통 유발과 입체시가 저하되어 난시가 3단계 이상인 경우에는 고객에게 토릭렌즈를 적극 추천해야 한다. 그러나 토릭렌즈는 구면렌즈와 달리 처방에 있어 정확한 검안과 피팅의 전문성이 강조되는 기능성렌즈로 안경사는 소비자와 충분한 상담을 통해 고객의 니즈를 파악해 그에 따른 라이프스타일에 맞춰 제품을 추천해야 한다. 그 결과 고객 니즈와 라이프스타일에 맞는 토릭렌즈를 구매한 소비자는 일반적인 구면렌즈 구매 때보다 3.1배 높은 충성도를 보이고 있다. 따라서 토릭렌즈의 필요성을 충분하게 상담한 후 제품 추천이 이루어 졌을 때 소비자 만족도는 상승하고, 안경원의 매출 향상에 많은 도움이 될 수 있다.

하지만 토릭렌즈를 전문지식 없이 판매했을 때, 소비자의 콘택트렌즈 중도 포기가 늘어나게 된다. 렌즈 착용을 중도 포기하는 가장 큰 원인은 바로 '불안정한 시력'이다. 토릭렌즈는 구면렌즈와 달리 축 방향을 갖고 있어, 축이 흔들릴 경우 시력이 매우 불안정해 지게 되고, 따라서 토릭렌즈 처방 시에는 전문성을 기반으로, 소비자에게 선명한 교정시력을 제공하기 위한 노력이 필요하다.

㈜렌즈미(대표 서광용)의 검안 프로세스는 소비자의 눈 상태에 맞춘 렌즈 처방과 피팅의 중요성에 대하여 지속적인 교육이 이뤄지고 있다. 렌즈미의 '내 눈에 맞춤' 검안 프로세스는 소비자 눈에 맞춘 검안과 응대를 통해 고객에게 맞는 제품을 추천하고, 추후 소비자 클레임 예방과 응대를 위해 기획됐다. ARK 검사를 통한 콘택트렌즈 추천은 고객 만족도를 높일 수 있을 뿐만 아니라, 렌즈 판매 후 있을 수 있는 클레임을 예방하고, 설사 클레임이 발생했다 하더라도 효과적인 응대가 가능하다는 장점을 지니고 있다.

ARK 검사로 끝내는 난시 검안과 응대

각막곡률 검사는 토릭렌즈 처방에서도 굉장히 중요한 검안 응대가 될 수 있다.

ARK 검안에서는 리프렉터 검사로 알 수 있는 전체 난시와 케라토미터 검사를 통한 각막 난시, 그리고 전체 난시에서 각막난시를 제외한 수정체 난시까지 고객의 전체적인 난시 정보를 확인할 수 있다. 또 이 같은 정보들을 통해 고객에게 맞는 난시렌즈가 어떤 렌즈일지를 유추하며, 각 렌즈 착용 시 소비자 눈에 렌즈가 어떻게 피팅이 되는지와 축 회전 정도를 예상할 수 있다. 그렇다면 어떤 고객에게 토릭렌즈를 추천하는 것이 고객의 시력교정 만족도를 높이는데 도움이 될 수 있을까?

첫 번째, 난시의 정도에서는 -1.00D 이상의 난시를 가지고 있거나, 전체 굴절이상의 3분의 1이 넘는 난시를 가지고 있는 고객에게 추천하는 것이 좋다. 토릭 콘택트렌즈를 쓰는 소비자의 니즈는 기본적으로 시력교정의 만족도가 높아야 하기에 -0.75 이하의 난시를 가졌거나 근시가 거의 없는 상태에서 -1.00D 정도의 난시를 가진 소비자가 토릭렌즈 착용 시 시력교정 면에서 보다 더 잘 보인다는 느낌을 받을 수 없을 수 있기에 소비자의 만족도를 높이기 위한 눈 검안이 필요하다.

두 번째, 난시 축 확인이다. 직난시나 도난시와 같이 정난시의 경우 토릭 소프트렌즈의 교정 효과가 좋지만, 사난시의 경우 각막난시 량의 정도에 따라 축 회전이 정난시보다 많이 생길 수 있기 때문에 사난시 처방에도 주의를 기울일 필요가 있다.

세 번째, 평균 각막곡률보다 낮은 각막곡률을 가진 고객은 헐렁한 옷을 입은 것과 같이 렌즈의 움직임이 더 많이 생길 수 있어 난시 축 회전의 한 요소가 될 수 있다.

따라서 난시 처방에 있어서 케라토미터 측정 후 렌즈의 움직임을 예상하고 토릭렌즈 응대가 진행되는 것이 고객 클레임을 줄이는 중요한 포인트가 될 수 있다.

끝으로 착용자의 착용환경 및 본인의 적응력 등에 따라 렌즈 만족도가 달라질 수 있으므로 토릭렌즈 처방에는 충분한 고객과의 상담이 필수적이다.

축 회전이 없는 토릭렌즈, '토리카'

토릭 소프트렌즈 처방에서 중요한 부분은 다음과 같다.

토릭 소프트렌즈의 교정 원리는 최대 굴절력 경선에 추가로 원주도수를 가입해 전체 난시를 교정하는 방식으로, 토릭 소프트렌즈의 가장 큰 장점은 착용감이라 할 수 있다. 콘택트렌즈의 움직임은 눈 안에서 이물질이 돌아다니는 것과 같은 불편감이 생길 수 있는데, 토릭렌즈는 렌즈의 움직임을 잡아줘야 하는 렌즈이기에 눈 안에서 렌즈의 움직임을 최소화하는 피팅으로 처방이 이뤄진다. 따라서 토릭 소프트렌즈가 처방이 잘 이루어졌을 때 소비자의 착용 만족도는 높아질 수 있다.

다음으로 토릭 소프트렌즈는 눈물로 각막난시를 교정해주는 하드렌즈와 다르게 원주 도수 가입으로 전체 난시를 교정해주는 방식이기에 수정체 난시가 있는 경우에도 교정시력 효과가 뛰어나다. 토릭 소프트렌즈의 단점은 불규칙 난시가 있는 경우는 원주 도수가 가입된 토릭렌즈로 교정이 어렵다는 점과 각막난시가 심한 고도난시의 경우 강주경선의 각막 모양으로 인해 렌즈의 축 회전이 쉽게 일어날 수 있다는 점이다. 따라서 토릭렌즈의 처방에서 가장 중요한 것은 축의 회전이 생기지 않는 피팅이라 할 수 있다. 토릭렌즈는 축 방향으로 도수가 다르게 적용돼 있는 렌즈이기에 눈에 착용 시, 축의 회전이 일어나면 안 되는 렌즈다.

렌즈미의 토리카렌즈는 렌즈 하부에 약 1.00~1.50D의 프리즘 가입으로 렌즈 움직임을 잡아주는 프리즘 밸러스트 방식의 B.C. 8.6으로 제작이 이뤄지고 있다. 토릭렌즈에서 축 회전은 클레임이 발생할 수 있는 중요한 요소가 된다는 것을 명심해야 한다. 본인의 각막 모양보다 플랫한 렌즈를 착용하게 되면 렌즈의 움직임이 상대적으로 많이 생길 수 있기 때문에 만족스러운 시력교정이 나오지 못한다는 것이다.

문의 1577-2160

LENSME

"독보적인 프리미엄 렌즈샵 렌즈미
지금이 신규 오픈 최적의 기회!"

인테리어 비용 파격지원



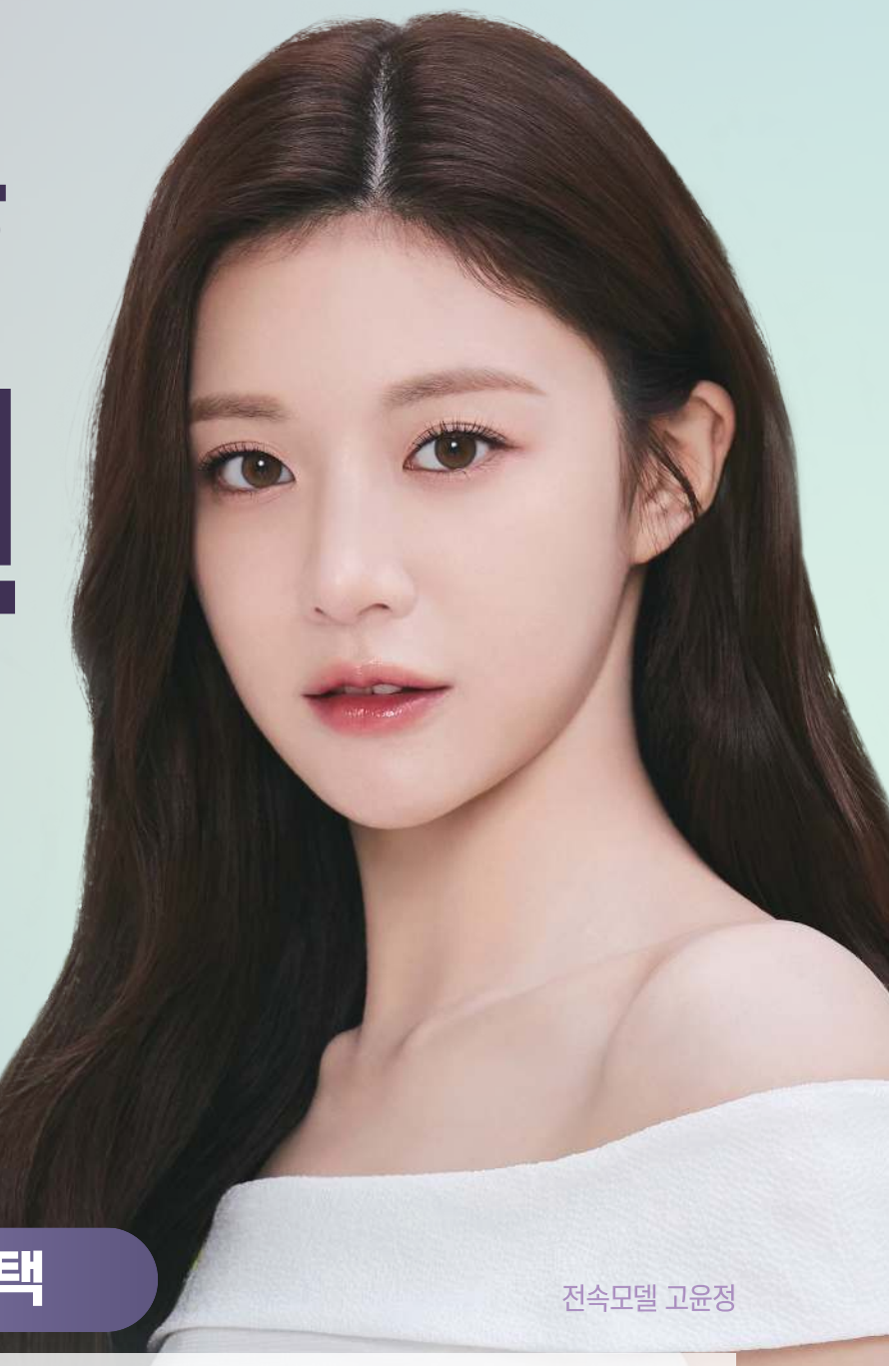

전속모델 고윤정

신규 가맹점에 드리는 혜택

최대 1,000만원 상당의	인기있는 렌즈미	전문적인 마케팅을 통한
오픈이벤트	**PB렌즈 2000만원**	**온/오프라인**
전폭 지원	위탁 지원	홍보 지원

우선 오픈 지역 (2025.05 기준)

서 울	명동 | 구로디지털단지 | 수유 | 신논현 | 오목교 | 이수 | 압구정 | 마곡 | 상암 | 왕십리 | 여의도 | 이태원
경 기	위례 | 평촌학원가 | 미금 | 모란 | 동탄 | 철산 | 하남 | 미사역
강 원	강릉 | 동해
충 청	서산 | 세종

가맹문의 김진우 부장 010-9487-9045

Eye & Health Care
NIDEK

QR코드를 카메라로 찍으면 보다 많은 정보를 얻을 수 있습니다.

검안 시스템



[제품 구성]
- 유니트 테이블 OS-5010
- 자동 포롭터 RT-6100
- 자동 검안기 ARK-1
- 편광LCD차트 SC-1600P
- 매장 환경에 따라 검안기, 시력표는 변경이 가능합니다.



니덱
편광LCD차트
SC-1600P



편광 LCD차트 (국산)



니덱 미러차트
SSC-370

자동 검안기
ARK-1 / ARK-1a



- 주/야간 시력 동시 측정
- AR, KM 측정 정확도 향상
- 컬러 틸팅 LCD 스크린
- 백내장 측정 기능 (ARK-1a)
- 조절력 측정 기능 (ARK-1a)

풀-오토 검안기
ARK-F



- 완벽한 풀-오토 측정 (턱만 올리면 측정 시작)
- 주/야간 시력 동시 측정
- 백내장 측정 기능
- 조절력 측정 기능
- 틸트&스윙 터치 LCD스크린
- 네트워크 기능 향상

휴대용 검안기
Handy Ref-K



- 무게 998g 휴대성 좋음
- 측정 정확도 향상
- 역반사(백내장) 측정 기능
- 자동 축 보정 기능
- 3.5인치 풀 컬러 LCD
- 오토-커팅 고속 프린터 내장
- 편리한 충전 스테이션

수차분석기(기본형)
OPD-SCAN III VS



- 고위수차 분석 기능
- 주/야간 시력 동시 측정
- 전문적인 분석 리포트
- 컬러풀한 분포도 맵
- 다양한 측정 기능 (AR, KM, 백내장, 굴절/ 각막 분포도, PD, PS)

수차분석기(고급형)
OPD-SCAN III



- 0~8차 상세 고위수차
- 이미지 생성 속도 향상
- 맵별 상세 서머리 제공
- 컬러풀한 분포도 맵
- 다양한 측정 기능 (AR, KM, 백내장, 굴절/ 각막 분포도, PD, PS)

안축장 측정기
AL-Scan M



- 안축장 길이 측정
- 케라토 측정
- MV-1(근시 관리프로그램)
- 틸팅 터치 LCD스크린
- 네트워크 기능

컴팩트 검안시스템
TS-310



- 최소 공간(1㎡)의 검안 시스템
- RT-3100 (자동 포롭터)
- 자동 포롭터 + LCD미러차트
- 상하 이동 전동 포럽터 암
- 원/근용 시표 전환 시스템
- 다양한 설치 방법

셀프 검안 시스템
TS-610 FARS



- 음성 안내 셀프 검안 시스템
- RT-6100 (자동포롭터)
- 다수의 장비와 네트워크 가능
- 자동 포롭터 + LCD미러차트
- 상하 이동 전동 포럽터 암
- 원/근용 시표 전환 시스템
- 다양한 설치 방법

자동렌즈메터
LM-7 / LM-7P



- 빠르고 정확한 측정 성능
- 5.7인치 컬러 터치LCD
- 다양한 측정모드 지원 (단초점, 누진, 콘택트, PD, UV, 프리즘 설계 모드)
- 오토-커팅 고속 프린터 내장 (LM-7P)

미양광학(주)
MIYANG

서울시 중구 세종대로 2가길 30 (우 04527)
T_02)779-7400~2 / 02)752-8721 F_02)777-4730

영업이사 김창해 010.4491.4009
기술부장 정민우 010.2465.6621

myopt.qshop.ai

미양광학 홈페이지를 새롭게 단장하였습니다.
단순한 제품 소개를 넘어 검안교육 및 최신 트렌드 등 다양한 정보를 제공하고 있습니다.

무패턴 자동옥습기
LEXCE Trend B / DB



* LEXCE Trend B (드릴 X, 하이커브 산각 X)
* LEXCE Trend DB (드릴 O, 하이커브 산각 X)
* LEXCE Trend8 B (드릴 X, 하이커브 산각 O)
* LEXCE Trend8 DB (드릴 O, 하이커브 산각 O)

LEXCE Trend8



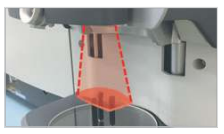

데모렌즈 스캐너

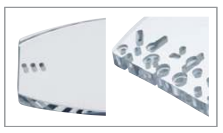

다양한 무테 구멍 가공



정밀한 5축 제어 드릴

- 일체형 3D 트레이서
- 일체형 디지털 블로커
- 패턴 데이터 저장 (2만개)
- 산각/ 미니산각 기능
- 홈파기 기능 (자동, 가이드)
- 면치기 기능 (산각, 무테)

다기능 자동옥습기
ME-1500





클립형 고글 가공



디자인 컷 가공



보석 면치기 가공

- 산각/ 미니/ 하이커브 산각
- 홈파기/ 부분 홈파기 가공
- 일반/ 보석 면치기 가공
- 스포츠 고글 가공
- 하이브리드 산각/홈파기
- 다양한 드릴 가공
- 디자인 커팅 가공
- 패턴 데이터 저장 (2만개)

오토블로커
ICE-1500





오토매틱 블로킹



3D 프레임/데모 트레이서



자동 렌즈메터 기능

- 원터치 오토블로킹
- 자동 렌즈메터 기능
- 전 메뉴 한글 지원
- 최대 5대 옥습기 연결 가능
- 고성능 트레이서 탑재
- 데모렌즈 스캔 기능
- 디자인 편집 기능
- 패턴 데이터 저장 (2만개)

미양광학(주) 전국 대리점

CIL 광학	디아이광학	동아메디칼	BG 메디칼	한솔광학
(서울/경기/인천/강원)	(대전/충남,충북)	(대구/경북)	(광주/전라/제주)	(부산/경남)
010-9055-1977	010-8808-6252	010-5380-9907	010-3628-3788	010-3787-3289

WOF
Bangkok

www.opticsfair.com

아세안
국제 안경 박람회

2025
10월 9-11일
IMPACT 태국 방콕

호텔복지
국제 바이어
호텔 2박 무료 제공



전람회
참관 신청
QR코드



Shinafu

뫼비우스의 철학이 깃든 유일무이한 아이웨어 :: 일본 하우스 브랜드 **시나후 (Shinafu)**

섬세한 균형과 완성도 높은 착용감을 경험해 보세요.
브랜드에 대한 자세한 정보는 일본 공식 웹사이트(QR코드)에서 확인하실 수 있으며
국내에서는 **<으뜸50안경>을 통해서만 정식 구매**가 가능합니다.

シ ナ フ

WEBSITE BUY NOW

DEKO VISION

Varsity NIR-LENS

바시티 근적외선 차단렌즈 NIR-LENS



근적외선은 자외선보다 파장이 길어 피부 깊은 곳까지 침투하며 피부의 온도를 높여 콜라겐의 합성을 감소시키고 파괴함으로써 깊은 주름을 만드는 등 피부노화의 주 원인입니다. 바시티 IR-LENS는 다층막 코팅을 통해 모든 유해 광선을 차단하여 야외활동에 편안하고 선명한 시야를 제공합니다.

NIR-COATING



다층막 코팅 유해 광선 차단

- ☑ Infrared protection
- ☑ Blue light protection
- ☑ UV protection
- ☑ 고 강도 코팅

Shining-IR



깨끗하고 선명한 색상

15% / 85%
2가지 농도

- ☑ 그레이 컬러  1.55 ~ 1.74
- ☑ 브라운 컬러  1.55~ 1.67

LIFE STYLE

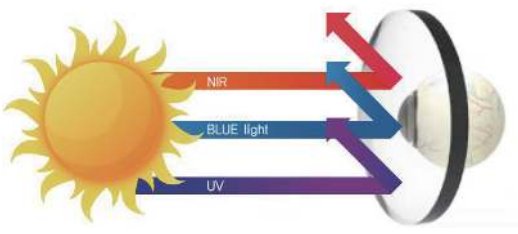

일상에서 예방하는 눈 건강

- ☑ 열 차단 효과를 통한 쿨링 효과
- ☑ 높은 투과율로 높은 근적외선 차단율
- ☑ 야외 근적외선 각막 및 홍채 열상 예방
- ☑ 눈가 피부 노화 방지

※ 자세한 사항은 데코비젼으로 문의 부탁드립니다.

Johnson&Johnson

NEW

아큐브® 디지털 통합 교육 사이트

JNJVISIONPRO

JNJVISIONPRO
바로가기

실무에 도움 되는 컨텐츠 들이 한 곳에!
아큐브®가 제공하는 전문적인 교육을 확인해 보세요

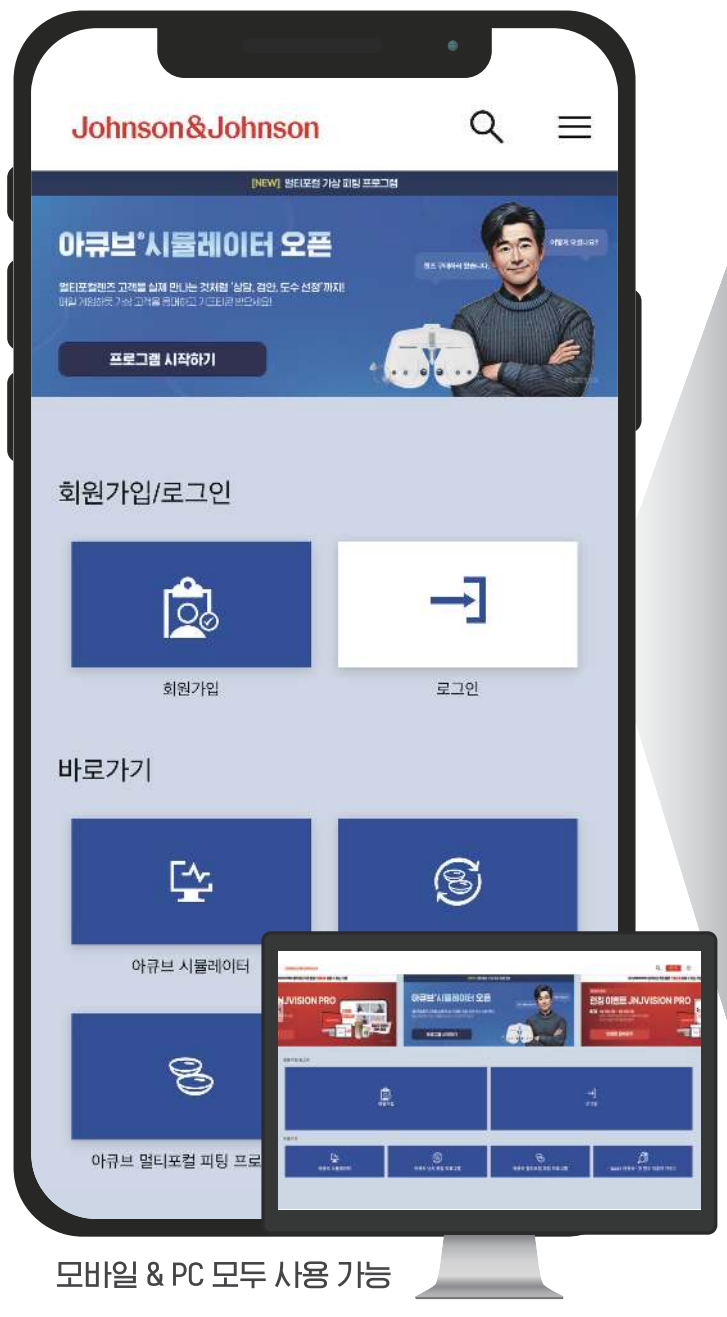

모바일 & PC 모두 사용 가능

다양한 피팅사례

어떤 상황에서도
해결 OK!

실무에서 필요한 검사 코스

검안, 멀티포컬 피팅을
위한 검사 코스

전문가 교육

업체를 대표하는
전문가분들을 통해 지식 UP!

안경원 운영 방안

실내 건축디자인
전문가의 안경원 공간 컨설팅

아큐브® 시뮬레이터

가상 고객 대상으로
멀티포컬 피팅 연습

기프티콘

다양한 이벤트



영상 보고 퀴즈 풀면
기프티콘 Get!

©2025 안경사교육용 자료입니다. 무단배포 및 복사를 금합니다.

KR_2025_249

FOREIGN NEWS

정리_허정민 기자



마우이 짐, 뉴 컬러 2종 출시

Maui Jim이 지난달 27일 선글라스의 날을 기념해 두 가지 새로운 렌즈 컬러를 선보였다. 새로운 색상은 '하와이 시샤인'과 '하와이 글로우'로 하와이 시샤인은 뉴트럴 그레이 베이스에 실버 색상으로 코팅된 물 위로 빛이 은은하게 비치는 모습을 표현하며, 하와이 글로우는 해질녘 황금빛 시간의 색상에서 영감을 받아 HCL 브론즈 베이스에 빛나는 골드 색상으로 코팅되어 주목을 받고 있다.

싱가포르, 콘택트렌즈 온라인 판매업체 적발

판매업자 732명에 경고 조치… 판매 사이트 171개 삭제, 해외 사이트 16곳은 차단

싱가포르의 보건과학청(HSA)이 제약품 범죄 단속 조치의 일환으로 온라인 플랫폼에서 콘택트렌즈를 판매한 732명에게 경고 조치했다. HSA는 지난달 26일 싱가포르 국적의 18세 여성이 텔레그램 메시징 앱에서 콘택트렌즈를 광고 판매한 것을 적발해 경고 조치했다고 밝혔다. 이를 포함해 HSA는 644개의 처방약과 1,288개의 불법 건강제품 목록을 전자상거래 및 소셜 미디어 플랫폼에



서 삭제한 것으로 알려졌다.

HSA 관계자는 "콘택트렌즈는 당국에 등록하는 의료기기로 이를 온라인에서 판매하는 것은 불법"이라며 "우리는 보건부(MOH)와 합동조사를 벌여 콘택트렌즈를 판매하는 사이트 171곳을 적발해 삭제했고, 콘택트렌즈 판매 해외 웹사이트 16곳은 접속을 차단하는 조치를 취했다"고 전했다.

한편 싱가포르는 건강제품법과 검안사법에 따라 자격이 없는 사람이 콘택트렌즈를 처방·공급하는 경우 최대 2만 5천 싱가포르달러(약 2,664만원)의 벌금 또는 최대 6개월의 징역형을 처하고 있다.

실모도르 심사의장에 올리비에 라피두스 선임

프랑스 패션계 유명인사로 광학세계와 혁신의 공통분모 찾는데 주력할 듯

오는 9월 26일 개막하는 PARIS SILMO가 올해 실모도르심사위원회의 의장으로 프랑스의 올리비에 라피두스 디자이너(사진)를 선정했다.

오트 쿠튀르의 F/W 컬렉션으로 1994년 유럽패션황금종려상을 수상한 올리비에 라피두스는 2000년대부터 다양한 테마의 디자인적 요소를 통합해 프랑스 패션계에서 독보적인 위치를 점유하

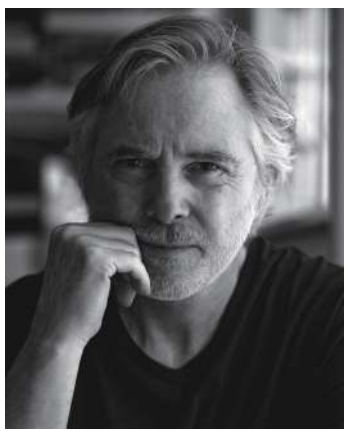

는 인물이다.

파리실모 사무국의 관계자는 "이번 실모도르를 통해 그가 선보이는 현대 디자인과 노하우 및 혁신이 광학 세계와 만나는 분리된 시선을 경험할 수 있을 것"이라며 "라피두스 디자이너는 현대 디자인의 새로운 영역에 대한 개방 의지를 파리 실모의 참관객들에게 보여줄 것으로 기대가 크다"고 전했다.

아큐브, 난시와 노안 콘택트렌즈 첫 개발

4가지 신기술의 '오아시스 맥스 원데이 멀티포컬 난시용' 출시

눈 건강 분야의 글로벌 리더인 Johnson&Johnson(J&J) 그룹이 지난달 23일 난시와 노안을 모두 가진 환자들을 위한 최초이자 유일한 원데이 콘택트렌즈 'ACUVUE OASYS MAX 1-Day MULTIFOCAL for ASTIGMATISM'을 미국과 캐나다 시장에서 출시했다. 이 선구적인 콘택트렌즈는 환자들에게 모든 거리와 조명 조건에서 선명하고 깨끗하게 안정적인 시야를 제공하며, 하루 종일 편안함을 유지할 수 있다.

무엇보다 아큐브 오아시스 맥스 원데이 멀티포컬 난시용 콘택트렌즈는 편안함과 시각적 효과를 제공하는 4가지 독점기술의 조합으로 제작됐다. 먼저 블링크 스태빌라이즈드 디자인은 렌즈가 제자리에 고정되도록 하여 눈을 깜빡이거나 머리를 움직여도 시야가 왜곡되거나 흐릿해지지 않도록 할 수 있다.

또한 동공 최적화 디자인은 나이가 들어 시력이 계속 변하더라도 노안시력 요구를 충족하는데 도움이 되며, 티어스테이블 기술은 렌즈의 수분을 유지해 하루 종일 편안함을 제공할 수 있다. 또한 옵티블루 라이트 필터는 업계 최고 수준인 60%의 블루라이트 차단효과를 지니고 있다.

J&J의 피터 멘지우소 CEO는 "최초의 업적인 난시용 아큐브 오아시스 맥스 원데이 멀티포컬을 출시해 매우 기쁘다"며 "아큐브는 세계 최고의 콘택트렌즈 브랜드로 이번 신제품을 통해 최초이자 유일한 일회용 콘택트렌즈 제품군을 갖추게 됐다"고 이번 런칭의 의미를 강조했다.



한편 올 여름 말에는 아큐브 오아시스 맥스 원데이 난시용 렌즈가 미국과 캐나다에서 출시될 예정이다. 또한 아큐브 오아시스 맥스 원데이 멀티포컬 난시용 렌즈와 아큐브 오아시스 맥스 원데이 난시용 렌즈는 올해 3분기 이후 북미 이외에 다른 시장에도 선보일 계획이다.

BOOK | 손재환 원장의 '장사 교과서' → 직원편②

직원의 가치는 얼마나 올릴 수 있을까



내가 처음 안경원을 시작했을 때는 10년, 15년 동안 같이 일하는 직원들이 많았다. 그때까지만 해도 직원들과 함께 대국을 이루겠다는 큰 포부를 가졌다. 직원은 나의 분신이며, 직원도 잘 되고 나도 잘돼야 한다는 마인드였다. 다만, 사람들은 오래 같이 일하면 섭섭함이 몽글몽글 생긴다. '내가 당신한테 10년 동안 돈을 벌어줬는데'하는 생각을 하는 게 직원들 입장이다. '내가 충성해서 이만큼 해줬는데 당신은 이렇게 잘 살고 나한테 남은 건 뭐지?' 하는 생각이 드는 것이다.

게다가 장사하던 직원들도 10년 정도 지났으면 독립해서 자기 매장을 갖고 싶을 것이다. 욕심은 생기는데 그걸 채워주지 못하면 마음이 뒤틀리고, 그 결과 불미스러운 비리 사건이 발생하기도 한다. 장사하는 매장은 어차피 직원 수가 많지 않기 때문에 자신이 매장에 벌어다주는 금액을 대충 안다. 자신이 더 일한 만큼 그와 비례해서 돌아오는 게 없고, 똑같은 월급만 받으니 뛰쳐나가고, 매장에 계속 근무하는 사람은 섭섭한 마음이 쌓여서 뒤로 챙기겠다는 욕심이 생길 수 있다.

마인드를 갖춘 직원에게 투자는 아깝지 않다

필자는 직원이 매장에 입사해 3년 정도 되면 여기보다 더 큰데 가서 배우라고 일부러 권유하기도 했다. 사실 3~5년 된 직원은 가장 일하기 좋을 때다. 수시로 따라다니면서 안 시켜도 되고, 내 스타일도 파악해서 그런 직원이 많으면 사장은 정말 편하게 장사할 수 있다.

나 같은 경우는 매장을 세상 학교로 설정하고 인생의 선배로서 "너는 나보다 더 잘 돼야 한다"고 이야기한다. 나를 보고 그 발판으로 더 뛰어난 청출어람이 되길 원



사진은 손재환 원장이 운영하는 아이데코 의왕점 내부 모습

하는 것이다.

옛날과 달리 오래 잡는다고 좋은 게 아니라는 걸 깨달은 후 3~4년 된 직원 중에 서비스 마인드와 실력이 '독립해도 되겠다'고 판단될 때는 오픈에 필요한 도움을 주어 독립시키기도 한다. 여기서는 더 배울 게 없으니 "다른 데 가서 직접 해봐라"고 하산시키는 것이다.

사장이 만족해야 매장이 유지된다

그러면 장사하는 사람들 중 성공하는 사람은 누구일까? 종업원부터 시작해 밑바닥에서 올라온 사람이 확률적으로 성공 가능성이 높다. 종업원을 거친 사람들은 종업원의 마음을 알기 때문에 직원 입장에서 어떤 생각을 할지 염두에 두고 경영을 한다.

또 만약에 사장의 불만족이 극대화되면 어떻게 될까? 매장이 망하거나 번아웃된 사장이 매장 문을 닫는 선택을 할 것이다. 그러면 직원은 일하고 배울 기회를 박탈당하는 것이다. 부모도 자식이 알아줄 때 기분이 가장 좋다. 힘들어도 "엄마, 고생하셨어요" "아빠 수고하셨어요"하면 힘들어도 전력을 다한다. 직원이 "대표님, 안 피곤하세요? 이제 조금 쉬세요" 말 한 마디만 해주면 분위기가 달라진다. '대표는 자기가 알아서 하겠지. 주인이면 쉬고 싶을 때 쉬겠지. 누가 놀지 말라고 했나?' 직원이 그렇게 생각하면 사장은 슬프다. 〈계속〉

「타임」지, 100대 기업에 에실로룩소티카

'안경의 기술 잠재력' 높이 평가… AI 글라스 • 청각 솔루션 개발력 인정

광학관련 세계 최고 기업인 EssilorLuxottica 그룹이 미국의 시사주간지 「TIME」이 선정한 '2025년 가장 영향력 있는 100대 기업'에 선정됐다. 에실로룩소티카는 ▶르크루제 ▶닌텐도 ▶딕스스포팅 굿즈 ▶알리바바 등 20개 기업과 함께 '혁신가' 부문에 이름을 올렸는데, 「타임」은 '안경의 기술 잠재력에 초점을 맞추고 있다'는 점을 가장 큰 선정 이유라고 설명했다. 「타임」은 이 기사에서 '에실로룩소티카는 레이-밴, 오클리, 올리버 피플스, 렌즈크레프트 등의 브랜드를 보유한 회사로 특히 사진촬영, 전화 통화, 언어 번역 기능을 갖춘 레이-밴 메타 스마트글라스와 청력 손실이 있는 사람들을 위한 최초의 보이지 않는 개방형 청각 솔루션인 뉘앙스 오디오 안경 등을 개발·출시해 전 세계적인 주목을 받고 있다'고 전했다. 한편 「타임」의 이번 100대 기업 선정은 여러 분야의 제안과 지원서, 전 세계 기고자와 특파원 대상의 설문조사, 외부 전문가 대상의 자문 등을 통해 이뤄졌는데, 단일 데이터 포인트나 재무지표는 반영하지 않은 대신에 기업의 영향력과 혁신, 야망, 그리고 성공이라는 다양한 요소를 분석하는 방식을 동원해 선정했다.

사필로, 빅토리아 베컴과 계약

10년간 글로벌 라이선스 체결… 내년 봄시즌에 신제품 출시



글로벌 아이웨어 기업 Safilo 그룹이 지난 1일 Victoria Beckham 브랜드와의 10년간의 글로벌 라이선스 계약을 발표했다. 사필로 그룹의 안젤로 트로치아 CEO는 "안경업계에서 가장 상징적인 브랜드 중의 하나인 빅토리아 베컴을 포트폴리오에 합류하게 돼 기쁘다"며 "이를 통해 사필로의 브랜드 아키텍처 내에서 여성 포트폴리오를 더욱 강화하고 럭셔리 부문에서의 존재감이 커질 수 있을 것"이라 전했다.

빅토리아 베컴의 창립자이자 크리에이티브 디렉터인 빅토리아 베컴 CEO〈사진〉는 "빅토리아 베컴 아이웨어를 한 단계 더 발전시키기 위한 가장 중요한 단계인 사필로와 함께 일하게 되어 기쁘다"며 "이 분야에서 그들의 전문지식은 오랫동안 명성을 쌓아온 독보적인 수준으로 우리의 공동 비전을 실현하기를 기대한다"고 말했다.

한편 빅토리아 베컴 브랜드의 아이웨어 출시는 오는 2026 S/S 시즌으로 예정돼 있다.

자이스비전케어US, 신임 CEO 임명

J&J와 애보트에서 중책 수행한 게리 로젠블럼 씨 CEO 발탁



안경렌즈와 안과기구의 선도적 제조업체인 Zeiss Vision Care가 지난달 23일 자이스비전케어US의 신임 CEO로 게리 로젠블럼〈사진〉을 임명했다. 존슨앤드존슨과 애보트 등에서 근무한 그는 지난 16일자부터 자이스비전케어US의 CEO로 공식 취임했다. 자이스 컨슈머 마켓의 스벤 헤르만 CEO는 "그는 의료분야에서 중요한 역할을 수행하며 쌓아온 실무 경험과 입증된 성공사례를 바탕으로 자이스 팀에 합류하기에 매우 적합한 인물"이라며 "우리는 로젠블럼 신임 CEO와 함께 긍정적인 모멘텀을 이어가고, 미국시장에서 자이스의 리더십을 더욱 발전시킬 것을 확신한다"고 전했다. 로젠블럼 CEO는 "자이스와 함께 수백만의 미국인들에게 업계 최고의 광학 혁신을 제공하게 되어 기쁘다"며 "지난 10여 년간 회사를 이끈 옌스 보이 前 CEO에게 경의를 표하며, 향후 더욱 큰 발전을 이끌도록 노력하겠다"는 각오를 밝혔다. 한편 로젠블럼 CEO는 최근까지 덴마크의 보청기업체인 디만트 그룹의 북미사업부인 오티콘에서 8년 이상 근무한 후 자이스에 합류했으며, 오티콘에서 새로운 접근방식을 통해 시장 점유율을 확대하는 등 괄목할만한 성과를 거뒀다.

알콘, 싱가포르 제조시설 확장

투아스에 위치한 제조•물류시설 새 단장… 세계 공급처로 급부상

안과 의료기기 대표적 회사인 Alcon이 지난달 27일 싱가포르 투아스 지역에 새롭게 확장된 제조 및 물류시설을 오픈했다. 알콘의 글로벌 공급망에서 핵심 허브 역할을 할 투아스 시설에선 향후 콘택트렌즈의 글로벌 생산을 지원할 것으로 전망된다.

알콘의 글로벌 제조 및 기술 운영부문의 패트릭 콜리어 수석부대표는 "확장된 투아스 시설은 전 세계 환자의 눈 건강 요구를 충족하는 우리의 역량을 강화하고, 특히 과감한 혁신과 교육 및 훈련에 대한 투자, 고객과 환자를 위한 변함없는 품질 약속을 통해 사람들이 시력을 개선하도록 돕는 알콘의 사명을 계승 발전시킬 것"이라며 "투아스 시설은 지난해를 기준으로 400개 이상의 기업으로 구성돼 있는 등 싱가포르의 의료기술 부문 성장에 지대한 영향을 미치고 있다"고 밝혔다.

한편 오픈행사에 참석한 싱가포르 상공부의 로우 옌 링 장관은 "싱가포르 의료기술시장의 가치는 2030년까지 3,000억 싱가포르 달러(약 320조 5,080억원)에 달할 것으로 예상됨에 따라 알콘의 역할에 기대가 크다"고 전했다.

안구건조 완화엔 '눈 깜빡임 운동'

英 울프슨 교수팀, 하루 3번 15회 '감기-뜨기-깜빡이기' 효과 확인

안구건조증(DED) 환자를 위한 최적의 눈 깜빡임 운동 루틴과 이를 완화하는데 도움이 되는 애플리케이션이 개발됐다. 영국 애스턴대학교 검안학과의 제임스 울프슨 교수는 지난달 20일 이 같은 연구내용을 콘택트렌즈 이론과 실제의 모든 측면을 다루는 영국 콘택트렌즈협회의 공식저널인 「Contact Lens and Anterior Eye」에 발표했다.

DED는 성인의 3분의 1, 어린이 5명 중 1명이 가진 질환으로 눈에서 눈물이 충분히 생성되지 않는 등의 문제로 눈에 불편함은 물론 이물질이 들어간 듯한 느낌이나 가려움, 그리고 단기적인 시야 흐림 등을 유발할 수 있다. 또 눈 깜빡임 운동이 DED를 완화하는데 도움이 된다는 것은 오래전부터 알려져 있지만, 최적의 운동 방법, 반복 횟수, 그리고 하루에 필요한 반복 횟수는 아직 명확하게 밝혀지지 않았다.

볼프슨 교수 연구팀은 DED 완화를 위한 가장 효과적인 방법을 찾기 위해 두 가지 연구를 진행했는데, 첫 번째 연구에서는 98명의 참가자를 모집해 2주간 눈 깜빡임 운동 전후의 DED 증상을 평가했고, 두 번째 연구에서는 28명을 대상으로 눈 깜빡임 운동의 효과를 측정했다. 이를 통해 가장 효과적인 수단은 하루 3번씩 15회 반복하는 '감기-뜨기-깜빡이기' 사이클임을 발견했다.

울프슨 교수는 최적의 눈 깜빡임 루틴이 개발된 후 이를 효과적으로 알리는 방법을 고민한 끝에 결국 안드로이드 및 iOS 운영체제에서 무료로 사용할 수 있는 MyDryEye 앱을 개발했다. 울프슨 교수는 "이번 연구를 통해 눈 깜빡임 운동이 디지털 기기를 사용할 때 발생하는 눈 깜빡임 시 눈을 반만 감는 나쁜 습관을 극복하는 좋은 방법임을 확인했다"며 "이 루틴을 더욱 간편하게 하기 위해 MyDryEye 앱을 개발했고, 이를 통해 DED의 진행상황과 증상에 미치는 영향을 파악할 수 있었다"고 설명했다.

美 텍사스주, 검안사 관련법 통과

지역사회 주민에 시력 서비스 확대하는 HB 3211 법안 만장일치 의결

미국 텍사스 주(州)의회가 검안사에게 유리하게 작용되는 법안을 통과시켰다.

이에 따라 지난달 20일 텍사스 주의회 하원에서 만장일치로 통과된 HB 3211 법안을 통해 모든 텍사스 주민들은 시력관리에 동등하게 접근하는데 중요한 진전을 이룰 수 있게 됐다. HB 3211은 시력보험 혜택 플랜에 가입하려는 검안사에게 보편적 기준을 제시하는 것을 골자로 하며, 검안사의 시력관리 또는 관리형 의료 플랜 참여를 보장하고 있다.

텍사스검안사협회(TOA)의 법률 및 입법위원회의 젠 디킨스 박사는 "HB 3211 법안에 반대표를 던진 의원은 단 한 명도 없었다"며 "환자를 최우선으로 생각하고 소수의 검안사들이 지역사회 주민들에게 서비스를 제공하는 이 상식적인 정책을 제정한 것을 기쁘게 생각한다"고 전했다. TOA의 토미 루카스 회장은 "주의회가 HB 3211 법안을 만장일치로 통과시킴으로써 환자들의 안과 진료 접근성을 극적으로 개선했다"며 "이 법은 검안사들이 특정 시력보험 네트워크에 가입하는 것을 막았던 오랜 차별 정책을 중단시켰다"고 법안의 의의를 설명했다.

한편 HB 3211 법안은 그레그 애벗 주지사의 동의 없이 통과된 순간부터 정식으로 발효되었다.

까다로운 '근시'… 용어부터 정확하게

국제근시학회, 근시 교정과 조절 등 용어의 모호성 명확하게 정의

호주 시드니에 본부를 두고 있는 국제근시학회(IMI)가 지난 7일 '근시 교정•조절•관리의 정의와 권장 사용법'이라는 제목의 새로운 보고서를 발표했다.

안과학연구협회의 오픈 액세스 저널인 IOVS에 공개된 해당 보고서를 통해 IMI는 임상과 연구 및 규제기관에서 사용되는 기본 용어의 명확성을 제공하고자 한다고 밝혔다. 예를 들어 '근시 교정'은 근시 진행을 늦추고 최적의 교정시력을 위한 광학장치나 개입(안경, 콘택트렌즈, 굴절수술)이며, '근시 관리'는 근시 진행 및 안축 연장을 늦추기 위해 특별히 고안된 중재를 포함하는 더욱 집중적인 접근방식을 뜻한다.

IMI의 관계자는 "세계적으로 근시 유병률이 급격히 증가함에 따라 용어의 일관성은 더욱 중요해지고 있다"며 "'교정' '조절' '관리' 사이의 혼동은 의료진, 연구자, 규제기관 및 환자 간 의사소통을 복잡하게 만들 수 있기에 이번 보고서는 각 핵심용어에 대해 명확하게 정의를 내림으로써 모호성을 해소하고자 했다"고 설명했다.

News



이스트소프트, 더빙 서비스 무제한 제공

AI 서비스 전문기업 ㈜이스트소프트(대표 정상원)가 자체 개발한 대규모 언어모델(LLM) '앨런 LLM'을 출시했다. 앨런 LLM은 현재 서비스 중인 AI 검색엔진 앨런의 노하우를 반영해 검색증강생성(RAG) 기반 보고서 생성과 추론에 특화된 오픈소스 모델로 조만간 서비스 제공에 나설 예정이다.

문의 070-8850-8319

토카이 변색렌즈, 눈 보호에 최적 효과

루티나 PHOTO2 등 3종 변색렌즈로 유해광선 차단과 루테인까지 보호

토카이렌즈㈜(대표 김형진)의 변색렌즈가 안질환 발병률을 높이는 자외선으로부터 눈의 건강을 지켜주는 아이헬스케어로 주목받고 있다.

토카이의 아이헬스케어 변색렌즈는 ▶루티나 PHOTO2 ▶루티나 셀렉트컬러 ▶CCP 변색렌즈의 3종으로 구성돼 있는데, 자외선 차단은 물론 눈에 해로운 유해광선까지 효과적으로 차단해 눈 건강을 지키는 역할을 톡톡히 하고 있다.

루티나 기반의 변색렌즈인 토카이 PHOTO2와 셀렉트컬러는 루테인이 손상되기 쉬운 400~420㎚ 파장대를 약 94%까지 차단해 루테인 소실을 예방하고, 시력보호와 대비감도 개선, 안질환 예방에 도움을 주는 황반보호 기능을 갖춘 렌즈다.

특히 '안질환 케어렌즈'로 불리는 CCP 변색렌즈는 안질환의 공통 증상인 눈부심과 빛 번짐을 차단하고, 대비감도를 향상시켜 눈에 해로운 시각 환경에 노출된 소비자에게 실질적인 도움을 주고 있다.



문의 02)337-8666

근적외선 차단하는 NIR-렌즈 인기↑

데코비젼, 품질 대비 가성비 최상으로 블루라이트·자외선 차단

㈜데코비젼의 바시티 근적외선 차단렌즈 NIR-렌즈가 시장에서 높은 주목을 받고 있다.

고강도의 다층막 코팅인 NIR 코팅으로 근적외선을 비롯해 블루라이트, 자외선 등 모든 유해광선을 차단해 야외활동에 편안하고 선명한 시야를 제공하는 것.

NIR-렌즈는 15%와 85%의 2가지 농도를 가진 그레이, 브라운 컬러로 출시되는데, 회사의 관계자는 "근적외선은 자외선보다 파장이 길어 피부 깊은 곳까지 침투해 피부의 온도를 높여 콜라겐의 합성을 감소 또는 파괴함으로써 피부노화의 주원인"이라며 "최근 햇살이 강렬해지면서 근적외선에 대한 주의가 더욱 강조되면서 NIR-렌즈에 대한 일선 안경사들의 관심이 더욱 높아지고 있다"고 전했다.

문의 02)335-7077

로덴스톡 마이콘, 아동 근시관리에 '딱'

5년 임상연구 결과 근시 진행 50%, 안축장 56% 순연 확인

㈜소모비전케어(대표 신승종)의 근시관리 렌즈인 MyCon이 착용인에게 편안한 시야를 제공하며 인기를 모으고 있다.

마이콘 렌즈는 로덴스톡의 오랜 연구를 거쳐 탄생한 고기능 렌즈로 새로운 마이오픽 컨트롤 렌즈라는 점에서 런칭 당시부터 큰 주목을 받았다. 렌즈의 양쪽 수평부(피팅크로스 기준 코귀 방향 각 25㎜ 지점)에만 마이오픽 컨트롤 존이 비대칭적으로 배치돼 아이들의 비정상적인 안구 성장을 늦춰주는 것.

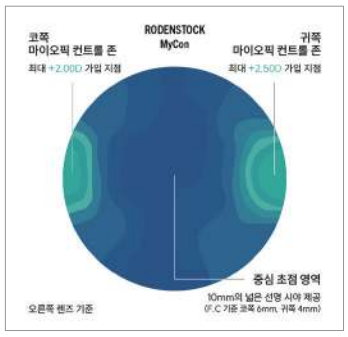

또한 마이콘은 수직부 시선의 자유로움과 10㎜의 중심영역으로 아이들에게 뛰어난 적응력과 함께 오래 착용해도 편안함을 제공한다.

이러한 마이콘 렌즈는 백인 아이들을 대상으로 한 5년간의 임상연구 결과 근시 진행은 최대 50%, 안축장 성장을 최대 56% 늦춰주는 효과를 보여주어 큰 인기를 얻고 있다.

문의 1544-6632

방학맞이 '마이오스마트' 大이벤트

호야, 마이오스마트 구매 인증 시 추첨 통해 100명에 신세계상품권

한국호야렌즈㈜(대표 정병헌)에서 어린이들의 근시진행 억제에 도움을 주는 '마이오스마트'의 인식 제고를 위해 여름방학 시즌에 소비자 대상 '마이오스마트 구매 인증 이벤트'를 전개한다.

한국호야는 지난 14일부터 오는 8월 31일까지 진행되는 이번 이벤트 기간에 마이오스마트를 구매한 고객 중 참여 인증을 완료한 고객에게는 추첨을 통해 총 100명에게 신세계상품권 10만원권을 제공한다. 이벤트에 참여 방법은 마이오스마트 구매 후 워런티 카드와 안경제품 인증샷을 촬영해 해시태그와 함께 SNS에 업로드한 뒤 안경원 내 이벤트 포스터의 QR코드를 스캔해 구글폼을 작성하면 참여가 완료된다.

호야의 정병헌 대표는 "이번 이벤트를 통해 더 많은 부모님들이 자녀의 눈 건강에 관심을 가지시길 바란다"고 전했다.

문의 1588-5911

윙크 | 대한안경사협회의 부당한 압력에 대한 공식 입장문

안녕하세요, 윙크입니다.

최근 ㈔대한안경사협회가 다시금 검찰과 보건복지부를 언급하며 여러분께 공지를 전달하고 있습니다. 그러나 이번에도 관계 당국의 입장과는 상반된, 매우 단정적이고 위협적인 메시지를 담고 있어 저희는 깊은 우려를 표하지 않을 수 없습니다. 윙크는 개인 안경원이 컬러렌즈를 취급할 수 있도록 하는 혁신 서비스를 제공해왔습니다. 그러나 다양한 컬러 제품군을 갖추려면 큰 목돈과 재고부담 때문에 취급을 망설이는 경우가 많았습니다. 윙크는 이러한 투자 부담을 없애고, 안경원들이 신규 고객을 유치하여 추가 수익을 창출하도록 도왔습니다. 이에 대한 감사와 응원의 메시지를 들을 때마다 저희는 큰 보람을 느끼고 있습니다.

사실 협회가 앞장서서 대다수 소규모 안경원의 광고와 수익원 확보를 위해 노력했어야 마땅하지만 그 역할을 민간기업인 저희가 대규모 투자를 통해 수행해 온 것이 현실입니다. 그럼에도 불구하고, 협회는 저희를 지원하기는커녕 사실과 전혀 다른 '불법'이란 프레임을 씌워 저희뿐 아니라 협력 안경원들까지 지속적으로 압박하고 있습니다. 이에 저희는 과연 협회가 대다수 일반 안경원을 위한 단체인지, 아니면 컬러렌즈 시장을 장악하고 있는 일부 렌즈전문 프랜차이즈 본사의 이해를 대변하고 있는 것인지 깊은 의문을 가질 수밖에 없습니다. 저희는 업계의 일원으로서 결코 협회를 구성하는 모두와 대립하고자 하는 것이 아닙니다. 오히려 소상공인 안경원 상생 플랫폼으로의 발전을 위해 협회의 다양한 구성원과 꾸준히 대화해 왔습니다. 그러나 협회의 다양한 구성원들의 의견과는 달리 일부 임원들의 독단적인 판단으로 윙크 제휴 안경원들에 대한 압박을 시작한 것으로 보이며, 그 배경에 대해서는 「스타비젼 손잡은 안경사협회, 윙크에 '으름장'(뉴스톱/ 6월 17일자)」등 언론보도에도 구체적으로 나타나 있습니다. 이러한 정황에 비추어 볼 때, 이번 사안의 본질은 협회 전체가 아닌 특정 업체와 밀접한 이해관계를 맺고 있는 일부 임원들의 의도가 반영된 움직임으로 보일 수밖에 없다는 점을 분명히 말씀드립니다.

불기소 처분으로 확인된 사업 모델의 합법성

여기에 더해, 윙크앱을 둘러싸고 2022년부터 지속되어 온 수차례의 고발과 수사에 대하여, 서울중앙지방검찰청은 지난 5월 29일 모든 혐의에 대해 '불기소 처분'을 내렸습니다. 검찰은 윙크가 고객과 안경원 간 계약 체결에 개입하지 않으며, 대금 수수도 하지 않고, 안경원 내에서 오프라인으로 제품 수령과 결제가 이루어진다는 점을 들어 의료기사등에관한 법률 제14조 제2항(알선•소개•유인 금지) 위반에 해당하지 않는다고 판단하였습니다. 또한 소비자가 윙크앱을 통해 실제 구매나 결제를 하는 것이 아니라, 제휴 안경원에서 오프라인으로 제품을 직접 구매•수령하는 점을 들어 의료기사법상 전자상거래 규정 위반에도 해당하지 않는다고 명시하였습니다. 이와 같은 판단은 과거 '강남언니'나 '로톡' 등 유사한 O2O 중개 플랫폼에 대해 무혐의 처분이 내려진 사례와 동일한 법리구조에 따른 것으로, 윙크 역시 정당한 광고•예약 플랫폼이라는 점이 명확히 확인된 것입니다. 이처럼 사법당국은 윙크의 사업모델이 현행 법령을 철저히 준수하고 있음을 공식적으로 인정하고 있습니다.

협회의 부당한 압력과 윙크의 대응

그럼에도 불구하고 협회는 여전히 윙크앱의 서비스를 '불법'이라 지칭해 당사와 제휴 안경원들의 명예를 훼손하고 있으며, 일부 안경원에게는 계약 해지와 함께 특정업체 제품을 편파적으로 취급하도록 강요하는 행위까지 자행하고 있습니다. 이로 인해 윙크와 제휴 안경원의 영업은 실질적 타격을 입고 있으며, 이러한 상황을 엄중하게 바라보고 있습니다.

또한 협회가 주장하는 이른바 '불법 픽업 서비스'의 형태는, 소비자가 온라인에서 직접 결제하는 구조로, 본질적으로 의료기사법상 금지된 전자상거래 및 무면허 행위에 해당할 수 있는 방식입니다. 저희 윙크 역시 이러한 형태의 의료기사법에 반하는 불법 판매에는 결연히 반대합니다. 윙크앱은 이와는 전혀 다른 구조로, 소비자의 온라인 결제 등 거래가 일체 없고, 단지 제품 정보를 확인하고 제휴 안경원을 '방문 예약'하는 절차만을 제공합니다. 실제 제품의 주문•결제는 모두 안경원에서 이루어지며, 전문직 안경사의 검안과 상담을 거친 후 최종 대면판매 되는 완전한 오프라인 의료기기 판매 구조입니다. 즉 협회가 상정한 불법 픽업 모델과 윙크앱 서비스는 구조적•법률적으로 명백히 다릅니다.

협회가 특정 렌즈전문점 본사와의 이해관계를 배제하지 못한다는 의심을 받고, 저희를 겨냥해 무리한 공세를 이어나가며 안과의사 단체와의 갈등까지 유발하고 있는 지금, 협회가 보호해야 할 개인 안경원들을 압박하는 것이 과연 협회의 본분인지, 아니면 안경사의 권익을 지키기 위해 함께 의견을 모으는 것이 협회의 본분인지 되묻고자 합니다. 특히 최근 협회는 검찰의 불기소 처분과 복지부의 유권해석에 대해, 관계당국의 공식 입장과는 달리 자신들에게 유리한 방향으로 해석해 확산시키고 있으며, 이는 장기적으로 관계기관과의 신뢰 훼손은 물론, 타 직역 단체와의 협의 과정에서 협회 자체의 입지를 더욱 어렵게 만들 수 있습니다.

저희는 다시 한 번 촉구합니다.

협회 일부 임원들은 지금이라도 대다수 안경사들의 목소리에 귀를 기울여 주시고, 특정 이해관계에 얽힌 움직임은 자제해 주시기를 정중히 요청드리며, 진정으로 안경사들의 권익을 위한다면 단체의 본질적 목적에 충실한 방향으로 자정해 주시기를 촉구합니다.

저희는 협회 구성원 전체와 대립하고 싶지 않습니다. 다만 최근 협회의 운영 방향이 공정성과 독립성을 훼손하고 있다는 우려가 업계 전반에 확산되고 있는 현실에서 협회 본연의 목적에서 벗어나 대다수 회원들(안경원)의 이익을 해치는 일부 움직임에 대해서는 단호히 목소리를 낼 수밖에 없다는 점을 분명히 하고자 합니다.

저희 윙크는 앞으로도 소상공인 안경원과 함께 성장하며, 안경사 여러분의 권익과 더 나은 미래를 위해 최선을 다해나갈 것이며, 부당한 압력과 허위사실에는 법적 수단을 동원하여 단호하게 대응하겠습니다.

Neon
눈이 자유로운 세상

눈(眼)이 건강하고 젊어지는 '네온 RGP렌즈'
'네온 RGP렌즈'는 눈이 좋아하는 렌즈입니다



네온 RGP 렌즈 정기교육

내용 : RGP렌즈 초급자 교육
일정 : 매월 셋째 주 수요일
시간 : 오전 11시~오후 4시
장소 : 서울특별시 서초구 효령로 304(서초동, 국제전자센터)
15층 1524호(3호선 남부터미널역 3번 출구)
교육 문의 및 신청 1644-2806

업계 유일하게 자동 처방 프로그램을 운영하는 ㈜네온TEC.
저희 네온TEC는 첨단 RGP렌즈의
정확한 가이드를 제시합니다.

GET IT ON Google Play
Download on the App Store

자동 처방 프로그램 이용방법

네온렌즈 검색 → 어플 설치 → 자동처방 실행

주문전화 | 1644-2806

라운즈, '민생회복 소비쿠폰' 공략

소비쿠폰 고객의 완벽 대응체계 마련… '렌즈 1+1' 프로모션 착수

아이웨어 가상 피팅 커머스 기업 ㈜라운즈(대표 김세민·김명섭)가 지난 4일 정부에서 지원하는 '민생회복 소비쿠폰'을 전국 라운즈안경원에서 편안하게 사용할 수 있도록 만반의 준비를 마쳤다. 소비쿠폰을 이용하는 소비자들의 합리적인 쇼핑을 돕기 위해 안경렌즈 1+1' 프로모션을 진행하는 등 각종 서비스를 최종 점검한 것.



특히 라운즈는 소비자 안내 및 매장 응대체계를 선제적으로 정비했는데, 이는 소비쿠폰의 경우 전국 라운즈 가맹 안경원(강남역점·염창역점·이수역점·검단법조타운점·남위례점·동탄역점·동탄목동점·다산역점·세종나성점·속초점 등)에서 사용 가능하지만, 대형 쇼핑몰 내 입점매장 등 일부 지점은 정부 정책에 따라 사용이 제한되기 때문이다.

이에 라운즈는 소비자의 혼선을 줄이기 위해 쿠폰 사용 가능한 안경원을 사전 공지하고, 7월 한 달간 전국 매장에서 '단초점 라운즈렌즈 1쌍을 구매하면, 동일 조건의 렌즈 1쌍을 추가로 증정하는 안경렌즈 1+1' 프로모션을 진행해 영업을 배가시킬 방침이다.

문의 070-8850-8319

다비치, 포써틴 프로덕션과 제휴

힐링 · 안정감을 테마로 전국 가맹점에 맞춤형 음원 제공

㈜다비치안경이 음원 제작전문 기업인 포써틴프로덕션과 전략적 제휴를 체결, 앞으로 전국의 다비치 안경원을 방문하는 고객들에게 브랜드 맞춤형 음원을 송출할 예정이다. 이번 제휴는 고객들의 매장 경험을 향상시키기 위한 것으로, 음원은 힐링과 안정감을 중심 테마로 다비치안경의 브랜드 정체성을 담고 있다.



이번 프로젝트에는 빌보드차트에 입성한 경력의 엘리트 작곡가들이 대거 참여해 기대를 높이고 있는데, 특히 포써틴프로덕션의 한수석 대표가 총괄 지휘해 높은 음악적 완성도는 물론 트렌디함까지 갖춘 고품질의 사운드가 다비치안경 전 매장에 은은한 분위기를 만들 것으로 기대된다.

다비치안경의 관계자는 "맞춤형 음원 제작은 다비치안경을 방문하는 고객들이 보다 편안한 쇼핑과 긍정적인 이미지를 가지도록 분기별로 20곡 이상의 신곡을 발표할 예정"이라고 밝혔다. 문의 02)752-6177

꼼꼼안경 대구 옥포점 새 단장

완벽한 맞춤안경 제공 위해 리뉴얼 개원… 1:1 예약 시스템 도입

꼼꼼안경체인의 가맹률이 점차 상승하고 있다. 지난 6월말 꼼꼼안경체인의 제6호 가맹점으로 대구 옥포점이 화려한 오픈 이벤트와 함께 본격 개원한 것. 대구 달성군에 위치한 옥포점은 기존의 무극 안경원에서 새로운 콘셉트로 꼼꼼안경으로 리모델링한 전문 안경원이다.

꼼꼼안경 체인본부의 관계자는 "원장님의 전문적인 검안과 피팅 서비스가 돋보이는 옥포점은 더욱 꼼꼼한 안경맞춤 서비스를 제공하기 위해 새롭게 리뉴얼 개원했다"며 "검안, 피팅 전문가들의 현장 코칭 도입으로 200% 성공을 보장하는 꼼꼼안경은 1:1 예약 시스템 도입과 맞춤형 마케팅 지원으로 성공 경영을 돕고 있다"고 강조했다.



문의 1811-7576

으뜸50안경, 가맹점 2곳 릴레이 개원

서울 석계역점 • 부산 수영점 연속 오픈… 고객 휴식처 설치 눈길

㈜으뜸50안경(대표 정영길)의 가맹점 2곳이 지난달 말에 동시 개원하며 최고 가맹률을 과시했다. 지난 6월 27일 석계역점과 수영점이 각각 개원한 것.

서울시 노원구 화랑로의 석계역점은 수도권지하철1호선 석계역의 1번 출구에서 도보로 1분 거리에 위치한 초역세권으로 건물 1층의 83㎡(약 25평)의 공간에는 별도의 고객 휴식처를 갖추고 있다. 또한 부산시 수영구 수영로의 수영점은 부산지하철3호선 수영역의 5번 출구에서 3분 거리에 위치한 66㎡(약 20평)의 면적을 지닌 안경원으로 매장 내 휴식공간과 주차장 등을 보유해 편리한 이용이 가능하다.

체인본부의 관계자는 "자사에 변함없는 성원을 보내주는 안경사님들께 깊은 감사를 드리며, 기대에 보답하기 위한 다양한 가맹점 친화정책을 전개할 방침"이라고 전했다. 문의 1522-1584



으뜸50안경 석계역점(사진 좌측)과 수영점

손재환 대표의 안경 피팅 '원더풀'

데리고社 E.몰린 본부장, 자석 피팅에 감탄… 안경 논스톱 시스템도 만족

㈜지앤디 손재환 대표의 '자석 피팅'이 외국인에게까지 명성이 전해지고 있다. 최근 지앤디 산하의 프랜차이즈 '무극안경'의 서울 강남 서초점에 이탈리아의 글로벌 아이웨어 기업 데리고의 아시아·태평양 영업담당인 엔리코 몰린 본부장이 방문해 손재환 대표로부터 고난이도를 자랑하는 전문 피팅을 체험한 것.

완벽한 시력검사에 이어 전문 피팅을 거쳐 완성된 안경을 착용한 몰린 본부장은 "정말 편안하고, 완벽하다"며 "안경테가 얼굴에 기가 막힐 정도로 달라붙는 느낌은 처음"이라고 놀라움을 표시했다. 특히 몰린 본부장은 무극안경 서초점의 완벽한 개인맞춤형 인테리어에 만족감을 표시했다. 기존의 안경원과 다르게 고객이 이동하지 않고 피팅룸에서 모든 서비스를 일괄적으로 받는 시스템에 대만족을 표시한 것이다.



지앤디의 손재환 대표(사진 좌측)와 데리고 그룹의 아시아·태평양 엔리코 몰린 본부장.

손재환 대표는 "기존 안경원은 고객이 매장 이곳저곳을 이동하면서 서비스를 받는다면, 무극안경원 서초점은 고객의 불편함을 최소화하기 위해 한 자리에 앉아서 안경테 선택과 시력검사, 처방과 피팅이 동시에 이루어지는 새로운 개념의 안경원"이라고 설명했다. 문의 1811-7576

렌즈관리용액 '바이오트루' 롱런!

바슈롬, 20시간 습윤 지속과 뛰어난 살균력에 인기는 현재 진행형

㈜바슈롬코리아(대표 김형준)가 눈의 생물학적 구조와 기능을 토대로 개발한 '바이오트루 다목적 렌즈관리용액'이 출시 이후 안경사와 사용자들로부터 꾸준하게 관심을 모으고 있다. 이처럼 장기간에 걸쳐 인기를 모으는 이유는 앞선 기술적 특징 때문인데, 특히 ▶건강한 눈물과 같은 pH 7.5로 렌즈 착용 시 자극이 적어 자연스러운 착용감을 제공하고 ▶눈물과 각막 표면에 존재하는 천연 윤활성분인 히알루론산을 함유해 20시간 습윤이 지속되며 ▶눈물 속 천연 단백질 보호로 항균기능이 향상되고 ▶눈에 유해한 세균과 곰팡이에 강력한 살균력을 발휘하기 때문이다. 바슈롬코리아 교육팀의 관계자는 "바이오트루 다목적 렌즈관리용액은 특히 보습과 위생 관리가 중요한 렌즈 사용자에게 탁월한 선택이 되고 있다"고 설명했다. 문의 070-7167-9922



BTS 진의 멋진 안경은 '까르뱅'

투페이스, BTS 진에 협찬… 견고한 티타늄 메탈에 컬러감 최상

투페이스옵티칼(대표 고대우)의 대표 브랜드 CARVEN이 보이그룹 방탄소년단의 멤버 진 씨에게 협찬돼 팬들의 주목을 받고 있다.

그가 선택한 제품은 까르뱅의 Hera col.3 컬렉션으로 이는 엷고 견고한 티타늄 메탈 프레임으로 이뤄져 착용 시 무게에 대한 부담이 전혀 없고, 뛰어난 내구성과 고급스러운 느낌을 전달하는 컬렉션이다.

까르뱅의 관계자는 "다섯 가지 컬러 옵션으로 어떤 얼굴형이나 스타일에도 자연스럽게 어울리는 것이 헤라 컬렉션의 장점"이라며 "엣지 있는 패션의 포인트가 되는 이 모델은 자신의 스타일에 세련된 색감을 완성한다"고 소개했다.



문의 053)353-7851

"자유로운 안경 선택, 선명한 일상!"

우리매장의 매출 상승 글라스타 안경

[본사와 함께 WIN-WIN하는 가성비 안경체인]

본사 갑질 없는
철저한 매장 위주 운영

NAVER
고객 유치에 특화된
디지털 마케팅
적극 지원

OK ₩
양질의 PB 상품
가맹점 수익 극대화

가맹점의 기분 좋은 매출을 함께하는
글라스타 안경 체인

가맹 문의 010-8677-8143



연구 성과 빛난 공동학술대회 성료

대한시과학회 • 한국안광학회, 임상사례 5편, 구연 14편, 포스터 68편 발표

한국안광학회(회장 김소라)와 대한시과학회(회장 전인철)의 '2025 공동학술대회'가 지난달 27일부터 28일까지 양일간 가톨릭관동대학교에서 개최됐다.

9회째를 맞는 이번 공동학술대회에는 임상옵토메트리스트 과정생, 산업체 관계자 및 ㈔대한안경사협회(협회장 허봉현) 임원 등 사전 등록자가 250명을 넘어서는 많은 인원이 개회식에 참석해 뜨거운 열기를 보였다.

시과학회 전인철 회장(동신대)은 개회사를 통해 "오늘 공동학술대회는 임상 현장에서 헌신하고 계신 안경사분들이 한자리에 모여 학문과 임상은 물론 실질적인 교류와 협력을 이루는 매우 뜻깊은 행사"라며 "국내 시과학 및 안광학 분야의 최신 연구성과와 임상적용 사례들이 활발히 논의하시기 바란다"는 뜻을 전했다.

이번 학술대회는 '2025년 임상옵토메트리 경향'이라는 주제로 총 5편의 임상사례와 14편의 구연, 그리고 68편의 포스터가 발표됐다.

첫 번째 임상사례 발표는 을지대 대학원 옵토메트리학과 박사과정의 신지훈 발표자가 뇌간 내출혈 후 3•4번 뇌신경 마비에 대한 시기능훈련 사례보고를 시작으로 임상에서 일어나는 안경처방 및 시기능훈련의 처치 사례 등을 주제로 강연해 참석자들의 많은 관심을 받았다.

문의 031)740-7242



NCT드림 '런쥔'은 '플럼' 마니아

팬텀옵티칼, NCT드림 런쥔 협찬… 고품격 하금테로 인기 실감

㈜팬텀옵티칼(대표 장용찬)의 대표 브랜드 PLUME이 보이그룹 NCT드림의 멤버 런쥔 씨에게 협찬됐다. 그가 선택한 안경은 스테인리스 스틸 소재의 고품격 하금테 디자인의 플럼 P-2961 C2로 이 컬렉션은 기능성과 심미성을 모두 갖춰 이미 시장에서 높은 인기를 얻고 있는 아이템이다.

더구나 주 소재인 스테인리스 스틸은 뛰어난 내구성과 부식에 강해 고급 안경테에 많이 사용되는데, 그만큼 가볍고 뛰어난 탄성으로 피팅이 쉬우면서 알레르기를 일으키지 않아 안심하고 착용할 수 있다.

플럼의 관계자는 "이 컬렉션은 매끄러운 마티에르의 오버사이즈 라운드스퀘어 림과 하금테의 조합이 커다란 매력 포인트"라며 "이 라인은 클래식한 P-2961과 조금 더 부드러운 웰링턴 스타일의 P-2962, 캐주얼한 라운드의 P-2963 등 세 가지 스타일로 출시돼 취향에 맞춰 선택할 수 있다"고 전했다.



문의 070-4257-6102

안경광학과교수협, 강릉서 하계연수회

학제 개편과 안경사 발전 방향 모색… 분과 개설 집중 논의

한국안경광학과교수협의회(회장 김상현)가 지난달 25일부터 26일까지 강원도 강릉 라카이 샌드파인 리조트에서 2025년 하계연수회를 개최, 안광학 교육과 제도의 미래를 모색하는 논의의 장을 마련했다.

개회식에서 김상현 회장(광주보건대학교)은 인사말을 통해 "학령인구 감소와 구조조정 압박 속에서도 창의적인 협력과 공동의 비전으로 위기를 기회로 전환하자"며 "안경광학의 사회적 필요성이 더욱 커지고 있는 지금이야말로 교육의 역할이 절실한 시기"라고 강조했다.

이번 연수회에는 대한안경사협회 제도정책연구원인 서정철 원장은 '한국 안경사 발전을 위한 협회의 전략과 방향'을 주제로 기조연설과 대한물리치료사협회 이연섭 회장(대원대)의 '물리치료학과의 4년제 학제 일원화 사례' 발표를 통해 유사 전문직종의 제도 개편 경험을 공유했다.

이어 연수회를 마치고 개최된 임시총회에서는 새로운 학술 및 연구기반 강화를 위한 분과 개설을 논의한 결과 '시기능분과(가칭)'와 '연구분과(가칭)'를 개설키로 의결했다.

문의 010-7761-9744



임상 세미나 열고 굴절검사 교육

강원대 시력교정 전문가 그룹 주최… 굴절검사의 이론과 임상 점검

강원대학교 시력교정 전문가 그룹이 주최한 제5차 임상사례 세미나가 지난 7일 서울시안경사회 교육센터에서 개최됐다.

굴절검사를 주제로 실시된 이번 세미나에선 안경기업 김형준 원장의 '고도난시 첫 교정 후 추적관찰 사례'와 성민수 선생의 '오교정으로 인한 사위도 변화 사례'에 대한 주제발표와 실습을 겸한 굴절검사 교육 및 토론이 이어졌다.

강원대 시력교정 전문가 그룹의 오성진 교수(새로안 안경 수원센터)는 "이번 세미나는 참석한 안경사 회원 여러분의 수학 열기가 특히 돋보였다"며 "우리 그룹은 임상에서 직접 활동함으로써 이론과 임상은 동일하다는 것을 증명했고, 임상과 이론의 연결고리를 안경사들에게 전달하고자 임상사례 세미나를 개최하고 있다"고 전했다.



문의 031)275-6040

여주대 안광과, 우수포스터 발표상

시과학회 • 안광학회 공동학술대회서 포스터 2편 수상

여주대학교 안경광학과(학과장 이기석)가 '2025 대한시과학회•한국안광학회 공동학술대회'의 포스터 섹션에서 2편이 우수포스터발표상을 수상했다. 이번 공동학술대회에서 여주대 안광과는 4학년 14명, 3학년 1명, 그리고 2학년 2명이 정미아•송윤영•이기석•위대광•윤정호 교수의 지도로 총 4편의 포스터를 투고해 '근업시 굴절이상도에 따른 안압 변화량 분석'과 '전공 계열에 따른 안경사 직업 전문성 인식 차이 연구' 등 2편이 지난 학술대회 수상에 이어 또 다시 우수포스터발표상을 수상했다. 안광과 이기석 학과장은 "올해 첫 전공심화과정(4학년)을 개설해 재학생 2, 3학년들과 함께 투고한 4편의 포스터 중 2편이 우수포스터발표상에 선정되는 좋은 결실을 얻게 돼 지도하신 교수님들과 참여한 학생 모두에게 진심으로 축하를 전한다"고 전했다.



문의 031)880-5389

신한대 안광과, 우수상 수상

학술대회서 김인숙 • 김하영과 이효성 학생팀 구연과 포스터 각각 수상

신한대학교 안경광학과(학과장 차정원) 4학년 학부생 및 대학원 학생들이 '2025 대한시과학회•한국안광학회 공동학술대회'에 참가해 구연 2편과 포스터 4편을 발표, 이중 임상사례로 박사학위 중인 김인숙 선생의 '안구진탕을 동반한 저시력 아동에 대한 시기능훈련 사례보고'와 4학년 김하영 학생팀의 'Z세대의 소프트 콘택트렌즈 정보 자각과 만족도의 상관관계'가 각각 구연 우수상, 이효성 학생팀의 '생성형 인공지능(AI)을 활용한 스마트 안경의 발전에 관한 통합적 고찰'이 우수 포스터상을 수상했다. 우수상을 받은 김인숙 선생은 "운영하고 있는 시기능 훈련센터에서 접하는 다양한 시기능훈련 사례 발표를 통해 연구자들과 임상사례를 공유할 수 있어 뿌듯하다"고 수상소감을 전했다.

문의 031)870-3211~7



각종 매체에 보도된 안경 종합뉴스





- ▶79세 트럼프, 안경 쓴 모습 포착… "나이는 못 속여"(뉴시스/ 7월 1일)
- ▶"품질이 잘 보입니다"… 한국철강협회 광고 대상, 안경 속 철강(시장경제/ 7월 2일)
- ▶선글라스도 수명이 있다? 오래 착용할 수 있는 선글라스 관리법(새전북신문/ 7월 2일)
- ▶송파구, 장애인 • 다문화가정 등 대상 '스마트안경' 보급(한겨레신문/ 7월 3일)
- ▶눈 건강을 위한 작은 배려, 안경구입비 지원(헤드라인제주/ 7월 6일)
- ▶"티셔츠도 안경도 한국 거" 열광… 中 MZ 잡으러 간다(한국경제/ 7월 8일)
- ▶대구 송정초등 김지훈 학부모, 매년 학생 50명에 안경 기부(아시아경제/ 7월 8일)

무게를 비우고 착용감을 채우다, 독보적 기술 '클로떼 에어'



클로떼가 엔지니어 플라스틱 소재를 사용해 가볍고 뛰어난 내구성과 탄력으로 편안함을 제공하는 10g 미만의 무게를 가진 'CLROTTE의 AIR' 컬렉션이 새롭게 선보였다. 더구나 시계 부품에 사용되는 MIM 공법으로 제작된 코 기둥은 피팅이 자유롭고, 클로떼만의 독보적인 에어 코패드는 내부 공기층이 형성돼 장시간 착용해도 코 눌림이 거의 없어 편안한 착용감을 제공한다. 특히 고기능 기술로 무장한 '클로떼 에어'는 전면 프런트에 클로떼 로고를 형상화 한 시그니처 데코를 적용, 다양한 TPO에 맞추어 착용 가능한 디자인이란 점에서 감탄을 불러일으키고 있다. 한마디로 클로떼 에어는 슬로건인 'See Better, Look Better'의 테마를 고스란히 담아낸 컬렉션이다. **제이씨에스 인터내셔날 ‖ 문의 1599-6395**

Entertainment



남궁민, '이거 화보 아냐?'

배우 남궁민이 화보와 같은 스틸샷을 공개했다. 지난 4일 남궁민은 자신의 인스타그램에 '흑백이 주는 매력 #우리영화 하는 날. 앞으로 나올 흑백신도 기대해 주세요'라는 글과 함께 공개한 사진에서 검정 뿔테에 정장 셔츠를 입고 무표정한 얼굴로 정면을 응시한 분위기 있는 컷으로 눈길을 받았다.

변치 않는 동안 서인국 하금테 셀피도 '멋지다'



가수 겸 배우 서인국이 하금테 안경의 셀피를 선보였다. 지난 4일 서인국은 자신의 SNS에 하트 이모티콘과 함께 공개한 사진에서 검정색의 하금테 안경에 검정색 셔츠를 입고 미소를 짓고 있는 모습이다. 이를 접한 팬들은 '오빠의 시간만 거꾸로 흐르네요' '안경, 지금껏 쓴 것 중 제일 잘 어울려요!' 등의 반응을 보이고 있다.

걸그룹 미야오 안나 안경? '이 안경은 투페이스 거죠'



걸그룹 미야오의 멤버 안나의 안경에 시선이 집중되고 있다. 최근 그녀는 자신의 인스타그램을 통해 별 다른 멘트 없이 사진 한 장을 공개했는데, 오버사이즈의 라운드스퀘어 림이 상큼함을 더해주는 안경을 쓰고 있어 눈길을 끌고 있다. 팬덤을 중심으로 해당 안경의 정체가 공개됐는데, 이는 투페이스의 버니 col.1 컬렉션으로 각지지 않은 곡선형의 스퀘어 프레임이 안나와 최적의 조화를 이루고 있다.

귀여운 그녀 컬렉션은 어느 브랜드?

트리플엑스 윤서연, 플럼 에디터 착용… 레트로적인 실루엣과 최적 착용감으로 인기

걸그룹 트리플에스 윤서연이 최근 각종 방송과 개인 SNS 등을 통해 노출하고 있는 안경이 팬들의 주목을 받고 있다.

직선과 곡선의 조화가 눈길을 사로잡는 트렌디하고 레트로적인 실루엣의 해당 안경은 투 브리지의 림 디자인을 가진 플럼 에디터의 플로이드 C2 컬렉션이다. 정교한 라이닝 디테일이 홈선과 엔드피스, 템플에 적용돼 고급스러운 분위기를 연출하는 이 컬렉션은 스테인리스 스틸 소재의 나사를 제외한 전면 템플 등 모든 메탈 파츠를 티타늄 소재를 활용해 가볍고 탄성이 좋다는 호평을 듣고 있다. 특히 이 시리즈는 아세테이트 팁으로 무게 밸런스를 잡아 최적의 착용감을 선사한다는 점에서 출시 이후 플럼몰에서 큰 인기를 얻고 있다.



파리 불쑥 나타난 '수지' 장소불문 선글라스 조화

가수 겸 배우 수지가 파리에서의 일정을 팬들과 공유했다. 지난 8일 수지는 자신의 SNS에 '셀린즈'라는 글과 함께 여러 장의 사진을 게재했다. 공개된 사진에서 볼드한 프레임의 짙은 검은색 선글라스를 착용한 수지는 어느 카페에 앉아 한 손에 커피 머그잔을 들고 커피를 마시는 모습으로 감탄을 사고 있다.

한편 수지는 최근 넷플릭스 드라마 '다 이루어질지니'에 출연 중이며, 차기작으로 디즈니+의 드라마 '현혹'으로 팬들을 찾을 예정이다.



파리여행 중인 김연아

선 넘은 댓글에 '일침'… 남편과 커플 선글라스



피겨 스케이트 前국가대표 선수 김연아가 남편과 함께한 파리 여행사진을 공개했다.

지난 1일 김연아는 자신의 인스타그램에 '3년 동안 들어온 선 넘는 주접&드립 댓글들, 이제는 그만 보고 싶어요'라는 글과 함께 여러 장의 사진을 게재했다. 사진에서 남편 고우림과 함께 커플 선글라스를 착용한 김연아는 프린팅 티셔츠를 입고 내추럴한 스타일링을 선보였다.



R&B의 여제 가수 정인 '거리서 미소 지어보자'

가수 정인이 자신의 웃는 사진으로 근황을 대신했다. 지난 10일 정인은 자신의 인스타그램에 '요새 웃는 나의 모습을 의식적으로 수집 중이당. 뭐든 일단 웃어보자'는 글과 함께 여러 장의 사진을 게재했다. 공개된 사진에서 라운드 림의 클리어 안경테를 착용한 정인은 분홍색 캡모자를 쓰고 백팩을 멘 채 잔잔히 미소를 짓고 있는 모습을 보이고 있다.

Quiz SUDOKU 기초 공략

9	7		5	3			2	8
				9				3
3		2	1					7
4			2	7	5			1
8	3					2	7	6
			6	8		4		9
5						8		
			8			6		
	8	1		5	4		3	2

SUDOKU 정답 〈지난호〉

2	7	4	6	8	9	3	1	5
8	9	1	5	3	7	6	2	4
6	5	3	1	2	4	8	7	9
3	6	8	2	7	5	4	9	1
9	2	7	4	1	3	5	8	6
4	1	5	9	6	8	2	3	7
7	4	2	8	9	6	1	5	3
1	3	6	7	5	2	9	4	8
5	8	9	3	4	1	7	6	2

▶ **스도쿠 게임 규칙**

1. 모든 세로줄에는 1~9까지 숫자가 겹치지 않게 들어간다.
2. 모든 가로줄에는 1~9까지 숫자가 겹치지 않게 들어간다.
3. 가로 세로 3×3칸의 모든 블록에도 1~9까지의 숫자가 하나씩 들어간다.

두잉MEDIA(두잉미디어) Optic Weekly
우(04501) 서울시 중구 만리재로 185, 101동 1106호 (만리동2가, KCC파크타운)
대표전화 : (02)-313-5585 FAX : (02)-363-0345
이메일 : opticweekly@naver.com 홈페이지 : www.opticweekly.com
취재국 / 영업국 / 광고신청 / 구독신청 : (02)-363-3885
등록일 : 2010년 1월 6일 등록번호 : 서울 다09905(본지는 신문윤리강령 및 그 실천요강을 준수합니다.)
구독신청 : 우리은행(1005-004-387851) 예금주 : 두잉미디어
발행 : 두잉미디어 옵틱위클리 발행인 : 김태용 간별 : 격주간 구독료 : 년24,000원 1부 : 1,000원



No.1 다비치안경과 함께 하세요!

DAVICH

1 **가맹점 성장**을 위해 노력합니다.
전략적 마케팅 활동과 맞춤 컨설팅 시스템 제공

2 **안경사 전문화**에 앞장 섭니다.
사관 · 공채를 통한 전문 인재 보급, 전문적인 교육 시스템

3 **전문적인 상권분석**을 통해 매장을 오픈합니다.
지역핵심 상권의 분석

4 어려움은 나누고 **함께 성장**합니다.
최대 3억 창업 대출 프로그램, 업계 최초 법률 상담 지원







다비치안경은 **전문적이고 다채로운 고객 경험을 제공합니다.**

DAVICH 릴레이 오픈중

2025

5월	만촌점
	천안터미널사거리점
	대구중동네거리점
	평택고덕신도시점
6월	하남시청앞점, 남악점
7월	용인동백점
	내포신도시점
8월	파주야당역점

[오픈예정지역] 해당지역 안경사님께 오픈 우선권을 드립니다.

서울 강동구 : 상일동역 / 강동구청역 강남구 : 강남구청역 / 강남역 / 수서역 / 논현동 강서구 : 까치산역 / 화곡역 / 신방화사거리 관악구 : 낙성대역 / 난곡사거리 광진구 : 건대입구역 / 자양사거리 / 군자역 / 아차산역 구로구 : 신도림동 테크노마트 / 구로구청사거리 / 개봉역 / 대림역 금천구 : 가산디지털단지역 노원구 : 수락산역 / 상계역 / 마들역 / 중계학원가 동대문구 : 회기역 / 청량리역 / 전농동사거리 동작구 : 상도역 / 흑석역 / 남성역 / 노량진역 / 장승배기 마포구 : 공덕역 사거리 / 합정역 / 망원동 / 디지털미디어시티 서대문구 : 홍제역 / 가좌동 모래내시장 서초구 : 반포동 고속터미널 / 교대역 / 남부터미널 / 양재 성동구 : 행당동 무학여고사거리 / 성수동 성북구 : 석계역 / 석관동 / 종암동 / 성신여대입구역 / 한성대입구 송파구 : 문정동 법조타운(가든파이브) / 거여역 / 개롱역 영등포구 : 당산역 / 영등포구청 은평구 : 은평뉴타운 종로구 : 종각 / 종로3가 / 창신동 / 대학로 / 경복궁역 중구 : 을지로4가역 / 신당역 / 약수역 사거리 중랑구 : 신내동 / 동부시장 영남 부산 : 센텀시티역 벡스코 / 부산시청앞 / 연산동 / 명지국제신도시 / 기장정관 울산 : 화봉동 대구 : 지산동(지산역 사거리) / 침산동 / 화원삼거리 경북 : 구미 옥계동 / 문경 경남 : 진주 평거동 경기 광명 : 광명KTX역 / 철산역 / 소하동 부천 : 소사본동 / 송내역 성남 : 모란역 / 정자역 / 오리역 시흥 : 장현지구 / 목감지구 안산 : 선부동 / 고잔동 안양 : 범계역 / 인덕원 용인 : 성복동 / 보정동 / 구성마북지구 / 기흥구청 / 역북지구 의정부 : 회룡 인천 : 동춘동 / 신현동 / 석남동 / 소래포구역 / 서구청 / 서창지구 / 영종도 / 제물포 파주 : 금촌동 / 금룡역 / 운정지구 / 문산읍 고양 : 탄현역(중산동) / 주엽역 / 마두역 / 풍동지구 / 삼송지구 김포 : 걸포지구 과천 : 과천시청역세권 남양주 : 별내신도시 / 도농역 동두천 : 지행역상업지 양주 : 회천지구 양평 : 시장~터미널 의왕 : 오전동(의왕 이마트 앞) 화성 : 화성시청신도시 안성 : 공도 강원 홍천 대전 월평동 충북 충주 / 청주(복대동) 충남 배방읍 아산역 / 천안행정타운 광주 금호지구 / 일곡지구 / 봉선동 / 운암동 전남 여수 웅천동 / 목포 남악신도시

[브랜드 대상 내역] 소비자가 직접 선택한 다비치안경!

2014 소비자의 선택 1위 브랜드 선정 · 2014 글로벌 브랜드 컴퍼런시 안경원 부문 1위 브랜드 선정 · 2014 대한민국 올해를 맞춘 히트상품 퍼스트 브랜드 누진안경 선정 · 2018 미래창조경영 우수기업 대상 선정 · 2019 100대 프랜차이즈 우수 프랜차이즈 선정 · 2019 조선일보 선정 대한민국 베이컬럴스케어대상 · 2025 고객사랑 브랜드 대상 14년 연속 수상 · 제24회 한국프랜차이즈 산업발전 유공 대통령 표창 수상

가맹상담문의 010-3206-1357 - 이메일 문의 가능합니다 - jewdas305@davich.com

다비치 안경 **다비치** 보청기 **다비치** 홀딩스 KVISION

Optic Weekly

Since 1993

www.opticweekly.com

깊이가 다른 안경 전문신문 주간 옵틱위클리 2025년 7월 15일 발행 (372호)

부수인증매체 한국ABC협회

JIN OPTICAL 국내 최저가 공급 www.opticalomarker.com

도수렌즈 완제품 국내 최다보유 ● CR 평면, 밀러렌즈, 각종 평면렌즈, 다량 보유

취급 품목 CR39, 중굴절, 고굴절, 중누진 변색렌즈, 고굴절 청광 차단렌즈 중·고굴절 컬러 초발수 렌즈 등 각종 Rx렌즈 취급

진광학 | 사업자등록증 확인 후 선입금 · 현금 판매만 가능, 5만원 이상 택배비 무료
TEL. 02-773-1001, 752-2810 · FAX. 02-757-8173, 775-1002

HOYA
FOR THE VISIONARIES

BUY NOW

민생회복지원금

HOYA와 함께

RX 5일 출하보장 캠페인

기간 : 7월 11일 ~ 8월 31일 오후 6시(주문기준)

RX 5일 이내 미 출하시
100% 무상 제공!

5일 출하 보장

HOC 24시 주문

렌즈 품질 보장

*5일 이내 미 출하 건은 영업 담당자에게 신청 *주문일을 제외한 출하까지의 영업일수(공휴일 일요일 미포함)
*국내 천재 지변, 기상악화 및 배송파업으로 인한 지연은 보장되지 않습니다. *착색 제외