안경사는 **국가면허**를 소지한 **보건의료인**입니다

안경사의 법정보수교육 이수는 의무입니다

안경사는 의료기사(등)에 관한 법률에 의거,
보수교육을 이수하지 않고,
3년마다 신고하는 면허신고를 하지 않으면
면허 효력정지가 됩니다.

코로나 19 상황으로 인하여
'현장(오프라인) 보수교육'을
「현장 보수교육 대체 온라인 교육」으로
진행하오니 아래 내용을 참고하시어
수강 기간 내에 반드시
교육을 이수하시기 바랍니다.





수강기간 2021년 3월 15일(월) ~ 2021년 5월 31일(월)

수강방법 협회 홈페이지「**현장 보수교육 대체 온라인 교육**」에서 이수하세요.

※ 자세한 안내사항은 협회 홈페이지 '공지사항'을 참고하시기 바랍니다.

사단법인 대한안경사협회

네온 RGP렌즈 20년…

품질은 올리고, 가격은 내렸습니다!

품질 UP!

코로나19가 장기화되면서 많은 시간을 집에서 보내는 요즈음. 그 어느 때보다 휴대폰, 컴퓨터, 게임기를 과다하게 사용하면서 인체의 각막에 안구건조 증상이 더 늘어납니다. 눈을 혹사시키는 환경이 늘어날수록 눈물순환을 원활하게 돕는 콘택트렌즈의 사용이 더욱 중요해진 것이죠.

눈물순화를 자연스럽게 돕는 네온 RGP렌즈. 네온 RGP렌즈의 우수성은 안질환이 없는 기존 RGP렌즈 착용자 25명을 대상으로 실시한 임상실험에서도 확실하게 입증되었습니다. 시험 대상자 25명에게 오른쪽 눈에는 RGP렌즈, 왼쪽 눈에는 비구면 RGP렌즈를 착용시킨 후 6회에 걸쳐 눈의 건조감, 충혈, 통증을 검사한 결과 눈물순환 비구면 RGP렌즈를 착용한 체험군의 눈이 매우 건강한 것으로 나타난 것입니다.

건성안을 돕는 눈물저장 순환 디자인의 네온의 TSGP렌즈. 네온의 Tear, Classic, Prime Lens는 눈물순환과 안전성이 뛰어난 RGP렌즈입니다.

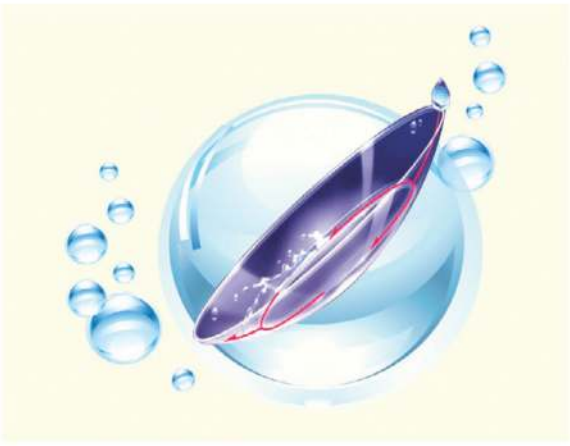

지난 20년간 끊임없는 연구 개발로 생산되는 네온 RGP렌즈. 네온 RGP렌즈는 지난 20년간 수없이 많이 품질을 향상시켜도 가격만큼은 한 번도 올리지 않았습니다. 콘택트렌즈의 명품으로 불리는 RGP렌즈는 품질이 중요한 것이지 가격은 부차적인 문제이기 때문입니다. 고객의 눈을 소중하게 생각하는 마음가짐이 중요한 것이지 가격은 나중의 문제인 것이죠.

한국인의 각막에 꼭 맞는 편심률로 적응이 빠르고 시야가 너무 편안한 네온 RGP렌즈. 눈물에 녹아 있는 산소와 영양분을 각막에 공급하는 눈물저장형 네온의 Tear, Classic, Prime Lens는 탁월한 습윤성으로 최상의 착용감을 제공합니다.

품질은 올리고, 가격은 계속 유지한다는 네온T.E.C의 기업이념. 네온은 가격보다 RGP렌즈의 완벽한 품질을 추구합니다.

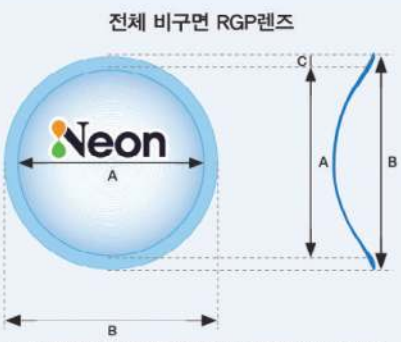

가격 DOWN!

다비치, 우수안경사 20인 선정

대전 고객가치경영연구원서 전국의 우수안경사 포상… 교육 워크숍 동시 개최



㈜다비치안경체인(대표 김흥수)이 지난 16일 대전의 고객가치경영연구원에서 '다비치 우수안경사 선정 및 교육 워크숍'을 개최했다. 이날 행사는 김흥수 총괄대표의 올해의 전략발표, 이정민 수석팀장의 STARs 시스템 소개, 그리고 전국의 다비치 가맹점에서 선발된 총 20명의 안경·콘택트렌즈 분야의 우수 안경사에 대한 포상으로 진행되었다. 한편 이번 행사는 코로나19 관련 방역 지침에 따라 행사장에 대한 소독과 거리두기 등을 철저히 준수해 치러졌다. 문의 02)752-6177



다비치안경원 당진점
김세환 안경사(안경 부문)

"고객에게는 언제나 최선을 다해야"

- 우수 안경사로 선정된 것을 축하한다.

김세환 안경사 : 전혀 예상하지 못한 선정이라 더 기쁘다. 이번 선정을 계기로 앞으로 더욱 노력해야겠다는 책임감이 든다.

- 오늘의 결과를 얻게 해준 가장 큰 이유는 무엇인가.

김 안경사 : 역시 초심이 중요하다고 생각한다. '이 고객이 내게 온 마지막 고객'이란 생각으로 최선을 다하는 것이 중요하다. 더욱 편안하게 잘 볼 수 있는 안경을 조제 판매하는 전문안경사로서 편의점에서 단순하게 물건을 판매하는 행위와는 다르다는 것을 스스로 강조하고 있다.

- 다른 안경사에게 권고하고 싶은 말이 있다면 전해달라.

김 안경사 : 앞에 있는 고객이 가장 필요한 부분이 무엇인지를 파악하고 그것에 적합한 안경을 조제하는 것이 중요하다고 생각한다. 개인마다 필요한 부분이 다르기 때문에 단순하게 매뉴얼대로 안경을 조제하면 '그 고객의 안경'이 될 수 없다. '최소한 이 정도는 하자'는 기본 자세에서 고객과 공감하고 감성적인 멘트를 더하면 최선의 효과를 얻을 것이다.

- '다비치 안경사'의 자랑이 있다면.

김 안경사 : 무엇보다 초보 안경사라도 단기간에 정점에 오른다는 점이다. 보수성이 강한 안경계에서 후배는 선배의 각종 능력을 제대로 습득하기 어려운데, 다비치는 선후배 간 노하우의 공유가 매우 활성화돼 있다.

- 향후 목표는 무엇인가.

김 안경사 : 매순간 최선을 다하는 것이 목표다. 앞으로도 그 마음으로 근무하겠다.



다비치안경원 천안 두정점
윤은정 안경사(콘택트렌즈 부문)

"세분화된 다비치 시스템은 자랑거리죠"

- 선정 소감을 부탁한다.

윤은정 안경사 : 그동안 최대한 배운대로 응대하고 판매 등에 열심히 임한 것이 인정받은 것 같아 기쁘다. 다비치사관학교를 나온 나로서는 배웠던 점을 실무현장에 대입했던 것이 성과를 얻은 것으로 생각한다.

- 개인적으로 어떤 점이 장점이라고 생각하나.

윤 안경사 : 다비치만의 세분화되고 지속적인 교육이 큰 도움이 되고 있다. 판매에 대입하고 활용하다보니 좋은 판매실적을 거뒀다고 생각한다.

- 안경사로서 나만의 노하우라면 무엇인가.

윤 안경사 : 처음부터 판매만 목표로 하지 않고 고객이 가장 궁금하고 불편한 사항이 무엇인지를 파악하고, 이 부분을 최대한 해소하면서 공감대를 형성하는 것이 장점이라 생각한다.

- 다비치 안경사로서 장점이 있다면.

윤 안경사 : 체계화된 시스템 내에서 언제든 내가 부족한 부분을 케어받을 수 있다는 것이 좋다. 다른 체인에선 없는 역량강화교육도 나의 부족한 부분을 채울 수 있어서 큰 도움이 되고 있다. 안경사로서 자긍심을 심어주도록 보다 전문화하고, 근무자에게 케어해주는 것이 다비치만의 강점일 것이다.

- 향후 각오를 들려달라.

윤 안경사 : 콘택트렌즈는 물론 안경까지 고객의 입장에서 더욱 전문화되고 진정성 있게 모시는 안경사가 되겠다. 단순하게 판매만 강조하는 안경사가 아닌 고객의 여러 문제를 정확히 파악해 이를 개선하는, 고객에게 진정으로 공감하는 안경사가 되도록 노력하겠다.

다비치안경체인, 새내기 전문 안경사 수료

다비치사관학교 15기 졸업생 64명 수료… 코로나 팬데믹으로 온라인 수료식 진행



최우수상을 수상한 고석현 사관(사진 우측).



공로상을 수상한 이준섭 사관(사진 우측).



봉사상을 수상한 김호년 사관(사진 우측).

㈜다비치안경체인이 지난 21일 대전의 고객가치경영연구원 대강당에서 사관생도 15기 64명의 수료식을 개최했다. 코로나 팬더믹으로 외부 인사를 초청하는 대신 다비치안경의 공식 유튜브 채널을 통해 온라인 생중계로 진행된 이번 수료식은 다비치 사관 출신 선배들의 축하 메시지를 시작으로 박성현 봉사단장의 인사말과 김흥수 총괄대표의 다비치 비전과 격려 메시지가 전해졌다. 이어 김흥수 총괄대표가 사관 졸업생들에게 수료증을 전달한 후 우수 사관생을 선정·포상하는 뜻깊은 시간을 가졌다.

다비치안경의 관계자는 "올해 수료식은 부득이 코로나19 사태로 온라인으로 진행했다"며 "미래 안경계를 향한 새내기 사관들의 뜨거운 열정이 랜선을 타고 전국에 퍼져나갈 것으로 확신한다"고 전했다.

한편 다비치안경체인은 지난 15년간 안경사관학교를 직접 운영하며 우수 안경사를 배출하고 있는데, 이들 사관 졸업생 모두는 전국의 다비치 가맹점에 배치되어 전문 안경사로 고객에게 최고의 전문성과 서비스를 제공해 큰 신뢰를 얻고 있다.

나도코리아 검색





옥습기 슬러지 거름 부직포 5호(소)





옥습기 슬러지 거름 부직포 6호(대)

실속 만점! 정화 처리 만점!
나도코리아 슬러지 여과기 '옥습기 친구' 부직포

- 설치비용이 매우 저렴합니다.
- 유지 관리비가 매우 저렴합니다.
- 사용자의 편리성이 뛰어납니다.
- 안정적으로 슬러지를 관리합니다.
- 콤팩트한 사이즈로 공간 활용이 뛰어납니다.





'옥습기 친구' 응고제_간편한 슬러지 처리가 가능합니다.
※ 사용방법은 나도코리아의 홈페이지를 참조해 주십시오.

- 검사성적서는 나도코리아의 홈페이지에서 다운 받으실 수 있으니 관련 관공서를 방문하실 때 이를 필히 지참하십시오.
- 사용방법은 「안경계」2021년 1월호(vol.430)의 62~71 페이지 '물환경보전법 시행규칙 개정안 관련 안내'를 참조해 주십시오.



순환형 부직포(10마이크로이하)대형



직수형 부직포 (10마이크로이하) - 小(5호)



직수형 부직포 (10마이크로이하) - 大(6호)

안경원 소모품 상품검색

www.nadokorea.co.kr
Tel. 053)353-9992
Fax. 053)351-4063
대구 북구 노원로48길7

FOREIGN NEWS

정리_허정민 기자



40일 만에 동굴 외부로 나온 실험 참가자들.

동굴생활 40일… 밖으로 나올땐 눈 보호해야

캄캄한 동굴에서 생활한 실험 참가자들이 눈이 햇빛에 적응할 시간을 주기 위해 선글라스를 착용하고 굴 밖으로 나왔다. 지난 25일 영국 BBC는 프랑스 남서부의 한 동굴에서 시간과 공간의 감각을 잃었을 때 변화하는 실험을 위해 15명의 참가자들이 40일간 외부 세계와 접촉 없이 생활해왔다고 보도했다.

중국 공안, 5G 스마트안경 순차 도입

하이난성 공안부, 각종 전시회서 신원확인에 이용… 미국은 사회 감시라며 의심 눈초리



중국 공안이 5G 공안안경과 스마트폰을 활용해 임무를 수행하고 있다.

중국 하이난성 공안부와 하이난 모바일社가 공동으로 새로운 5G 스마트 경찰 서비스를 구축하는 관련 기준을 마련하기 위해 공안의 증강현실(AR) 스마트 글라스를 본격 착용하기 시작했다.

하이난성이 도입한 공안안경 시스템은 코로나 시대의 각종 세미나와 전시회의 통과 인원에 대한 신원확인과 열 감지 시스템 등을 도입해 업무 효율성을 크게 높임으로써 각종 행사에 참여한 해외언론들의 주목을 받았다.

공안들이 착용한 스마트 글라스는 중국이동통신이 제공하는 5G 스마트폰과 연결돼 안경과 스마트폰을 휴대하면 곧바로 임무 투입이 가능하고, 고화질 카메라를 사용해 공공장소의 정보와 해당 지역의 이미지를 360°로 캡처할 수 있다. 공안이 일일이 감지하기 어렵고 놓칠 수 있는 상황에서 안경이 비정상적인 상황을 포착하면 동시에 공안기관의 관련 지휘소에 경보로 전달해 조기에 범죄 예방이 가능하고, 공안들이 서로 정보를 실시간으로 공유해 범죄 예방에 효과적이다.

공안국의 한 공안은 "예전에는 신원을 확인할 때 컴퓨터와 기타 장비를 번갈아 사용해서 불편했는데, 새로 도입된 5G 공안안경은 스마트폰 어플과 안경만으로 개인 신원확인이 곧바로 가능해 검거가 더욱 빨라졌다"고 사용후기를 전했다. 하이난 모바일솔루션센터의 져우우 부총장은 "우리의 5G 공안안경은 공안부서가 작업을 수행할 때 정보 상호 작용의 실시간 문제를 해결하기 위한 혁신적인 응용 프로그램"이라고 설명했다.

한편 지난 2015년 중국 당국은 '13억 인민을 3초 안에 90%의 정확도로 식별하는 안면인식 데이터베이스를 구축하겠다'고 밝힌 바 있다. 최근 5G 시장에서 세계 선도적인 위치로 거듭나고 있는 중국은 세계 최고의 안면인식 기술력을 바탕으로 각 부문에서 빠르게 편의 시스템을 도입하고 있다.

하지만 미국 등 민주진영에서는 스마트 글라스를 이용한 중국의 이 같은 시스템 도입이 사회감시와 통제를 위한 것이라며 경계의 눈초리를 보내고 있다.

코로나 3차 확산으로 안경계 분주

도쿄, 오사카 등 4개 시에 3차 긴급사태 발령… 안경 배달과 보증기간 연장 조치

일본 정부가 지난 23일 코로나 19 감염자의 대확산으로 도쿄와 오사카 등 4개 광역지방자치체에 또 다시 긴급사태를 발령했다.

지난해부터 3번째로 선포된 이번 조치의 기간은 25일부터 오는 5월 11일까지이며, 이 기간 중에는 일반음식점의 휴업, 20시 이후 폐업 등 강도 높은 사회적 거리두기가 진행된다.

정부의 이 같은 방침에 일본 안경업계 역시 다양한 관련 대책을 선보이고 있는데, JINS와 PARIS MIKI, megane drug 등 대형 안경 프랜차이즈는 긴급사태가 적용되는 지역의 가맹점이 휴업해 고객에게 택배를 통해 제품을 배송하고 있음을 안내하면서 다른 한편으로 제품의 보증기간을 연장하는 등 고객의 불편이 없도록 조치하고 있다.

한편 「요미우리신문」 등 다수의 일본 언론은 이번 긴급사태 발령에 대해 '7월 도쿄올림픽 개최를 사수해야 한다는 절박함이 적용됐다'고 분석하고 있다.



긴급사태 발령으로 휴업 중인 일본 도쿄 신주쿠의 조프 가맹점.

조프의 여름 주제는 '클래식'



Zoff Classic의 캠페인 비주얼 컷.

日 조프, 여름맞이 클래식 시리즈 런칭 티타늄과 신소재 우루테무 산뜻 조화

일본의 안경 프랜차이즈 Zoff에서 여름 신작을 발표했다. 30일부터 전국 가맹점 및 온라인 스토어에서 발매되고 있는 이번 조프의 신제품은 최고의 디테일을 자랑하는 'Zoff Classic' 시리즈로 여름을 겨냥한 신작답게 샤프한 클리어 등 컬러 프레임이 눈길을 끌고 있다. 티타늄과 우주선에 사용되는 특수 수지인 우루테무 등 고기능 소재를 조합한 이번 시리즈는 총 35종류에 가격은 5,500~8,800엔(약 57,000~91,000원) 가량이다.

블루라이트 유해성 논란 재점화

日 안과의사회 등 6개 단체서 블루라이트 차단안경 효과에 의문 제기

일본안과의사회와 일본안과학회 등 6개 단체가 지난 14일 어린이의 블루라이트 차단안경 착용에 대해 '권장할만한 근거가 없고, 더욱이 블루라이트는 발육에 악영향을 주지 않는다'며 관련 안경 착용에 대해 신중할 것을 권고하는 의견서를 발표했다.

이 의견서에 따르면 화면에서 나오는 블루라이트는 흐린 날의 창문을 통해 들어오는 자연광보다 세기가 적음으로써 망막에 장애를 일으키지 않는 수준이며, 지난해 호주의 한 대학은 임상시험을 통해 '블루라이트 차단안경은 눈의 피로를 완화하는데 전혀 효과가 없다'는 내용을 싣기도 했다.

또한 이들 단체는 '어린이들이 충분한 태양광을 받지 않으면 근시 위험이 높아지고, 이는 블루라이트에 노출되는 것 보다 유해 가능성이 적다고 부정할 수 없다'고 밝히고 '블루라이트가 눈에 나쁘다는 과학적 근거가 없다'는 미국안과아카데미의 최근 의견도 소개하며 사용자들의 신중한 선택을 호소했다.

지난 수년간 블루라이트 차단안경으로 막대한 매출을 올린 일본의 양대 안경체인 JINS와 zoff는 이 같은 논란에 당혹감을 감추지 못하고 있다. 진즈의 한 관계자는 "블루라이트의 영향에 대해 지금까지 수많은 학설이 발표됐다"며 "일본안과학회 등의 이번 의견서 역시 그런 다양한 견해 중 하나이기에 자사에서 특별히 언급하는 것은 적절치 않다"고 말을 아꼈다. 또한 대량의 어린이용 블루라이트 차단안경을 판매하고 있는 조프는 "태양이 어린이의 심신 발육에 좋은 영향을 미친다는 것은 우리 역시 같은 견해다"라며 "다만 이들 단체의 이번 발표는 어린이에 대해 필요 이상의 블루라이트 차단을 강요하는 일부의 움직임에 대한 반발 때문이라고 생각한다"고 전했다.



지난 15일 NHK뉴스가 어린이 블루라이트 차단안경과 관련된 일본안과의사회 등의 의견서 내용을 보도했다.

'헌 안경으로 개도국 돕자'

日 나가사키 라이온스, 백화점서 안경 수거 후 개도국 어린이에 전달



NCC 슈퍼J채널의 관련보도.

개발도상국의 시각장애가 있는 사람들에게 제공되는 중고 안경과 선글라스의 수거함이 최근 나가사키의 하마야백화점에 설치됐다. 이를 통해 사용하지 않는 안경이나 선글라스를 회수해 소독하고 조정을 마친 후 이들 안경류는 베트남과 미얀마 등 아시아 9개국의 시각장애 환자와 어린이 등에게 제공될 예정이다.

수거함을 설치한 라이온스클럽 국제협회 나가사키중앙회의 마사노리 쇼토쿠 제1부회장은 "오는 5월 말까지 하마야백화점에 수집 상자를 설치했으니 불필요한 안경은 반드시 이 수거함에 넣어주길 부탁드린다"며 "지난해 10월 이후 현청 등 나가사키의 관공서 4곳에 상자를 설치한 결과 지금까지 약 600장의 안경이 수거됐다"고 전했다.

I N O T I
이노티안경체인

이노티 안경

4년연속 5개부문 대상수상

이노티안경체인이 '4년 연속 5개 부문'
'프랜차이즈 부문'에서 대상을 수상 하였습니다.

안경원 운영 이제는 '높은마진'과 '안정적인 운영'

1 매월 행사고민 NO~!

매월 본사에서 행사기획 및
포스터 지원으로 행사 고민 NO~!
: **안경테, 콘택트, 안경렌즈** 등
매월 상품 프로모션 진행



2 위탁 & 지원 프로모션

안경테, 안경렌즈 **위탁** 진행

◎ **안경위탁 품목**

다수 상품 위탁
하우스브랜드 / 특금장/ 베타티타늄
울템 / 소아용 / 선글라스

◎ **안경렌즈 stock 위탁**

검안시스템 **지원** 진행



3 안경렌즈 프로모션

직배송 코드진행 **최고할인율**

PB렌즈를 통한 안정되고 인증된 제품 공급

essilor HOYA RODENSTOCK NIDEK HUREN
SOMO 케미렌즈 DEKO VISION

(에실로, 호야, 로덴스톡, 니덱, 케미, 소모, 휴렌, 데코)

4 콘택트렌즈 프로모션

매월 콘택트렌즈 **최고할인가격** 공급진행

10만원이상 구매시 무료배송 진행

ACUVUE® INTEROJO Alcon a Novartis company

(아큐브, 인터로조, 알콘)

5 어린이 집중케어 시스템

아동용검사법, 아동용검사차트를 통한 아동고객관리 시스템

STEP1 3개월->6개월->9개월 3개월마다 정기적인 검사시행
▶ **STEP2** 시력변화, 안경테 및 렌즈상태 ALL CARE 시스템
▶ **STEP3** 키즈아이케어 차트를 이용한 체계적이고 지속적인관리

6 온라인홍보, 블로그, 파워링크상위노출

정확한 타겟, 효율적인 온라인 마케팅 (홍보대행)

핵심키워드, 연관키워드 광고

①블로그상위노출 ②파워링크 상위노출 ③소상공인 플레이스광고 ④무료 홈페이지제작
⑤블로거, SNS 노출 : 기자단포스팅, 제품홍보, 매장 홍보 등 ⑥온라인 보도기사 제공

1. 무료홈페이지 제작
2. 온라인지역광고 홍보지원
3. 온라인 키워드광고, 블로그포스팅 홍보지원



7 홍보용 광고영상 제공

다양한 소재별 광고영상 제공

누진다초점렌즈 / 청광렌즈 광고 / 소아용 광고
/검사법 광고 /브랜드 이미지 광고 등
(매년 2회 새로운 영상소재 제작 및 제공)



NAVER TV
YouTube
영화관 광고
케이블 TV광고

8 컨설팅(분석, 결과보고)시스템

매월 가맹점 컨설팅진행 컨설팅팀 인력파견



▶경영상담, 가맹점 운영 상태파악
▶지속적인 관리와 정기교육

가맹혜택 온라인마케팅 지원

홈페이지 , 블로그 제작 / 블로그마케팅 / 검색마케팅
SNS 마케팅/ 연관검색어 / 보도기사 제공

가맹상담 080-533-1000 / 010-4929-8300

NAVER 이노티안경 검색

2021년에도 이노티는 릴레이 오픈 중

05월	경남 마산(오픈) / 전남 여수(오픈)
06월	서울 종로구(계약)
07월	경기도 고양(계약) 광주두암(오픈)
08월	경기도 안성(계약)
09월	충남 세종(계약)
09월	서울 구로항동(오픈) / 경북 포항양덕(오픈)
10월	서울 노은상계(오픈) / 부산(계약) / 울산(계약)
11월	경기도 평택(오픈) / 충남 천안(계약)
21년 01월	경북 포항포스코(오픈) / 경북 구미옥계(오픈) 전북 군산수송(오픈) 전남 순천법원(오픈)
02월	경기도 광명하안(오픈) / 대전노은3지구(오픈)
03월	인천(계약) / 경기도 구리(계약) / 경기도 오산(계약)
04월	경기도 광명2호점(오픈)
05월	경남 진해3호점(오픈)

News



눈부신 봄에 '카린' 연출법

CARIN이 봄을 확실하게 느낄 수 있는 스타일링을 제안했다. 원피스를 개성 있게 입고 싶으면 플로럴 패턴 원피스를 활용해 기장이 짧은 원피스와 청바지를 매치하면 경쾌한 연출이 가능하다고 조언한 카린은 여기에 더해 카린 안경으로 얼굴에 포인트를 주면 나들이 분위기를 한껏 고조시킬 수 있다고 제안했다. 문의 1599-8703

안경렌즈

쎈 변색렌즈 '센서티2'가 왔다!

한국호야, '더 빠르고, 진하고, 강한 센서티2' 여벌 출시… 청색광도 차단



한국호야렌즈㈜(대표 정병헌)에서 여름을 맞아 한층 업그레이드된 변색렌즈 'SENSITY 2' 여벌 렌즈를 오는 5월 1일 출시한다. 외출이 잦아지고 야외활동이 늘어나는 계절에 제격인 우수한 변색렌즈를 때맞추어 유통에 나선 것. 이번에 새로 출시한 센서티2는 '더 빠르다, 진하다, 강하다'라는 3가지 강점을 가진 변색렌즈로 특히 기존보다 빠른 변색으로 안경사들의 감탄을 사고 있다. 센서티2는 자연스럽고 진한 색상 농도로 선글라스 대용으로 이용은 물론 렌즈 전후면에서 UV를 막아주는 강력한 VG-UV 코팅으로 블루라이트까지 차단해 고객 만족도가 매우 높다.

호야렌즈의 관계자는 "센서티2는 뛰어난 성능에 소비자가 쉽게 접근할 수 있는 10만원대의 가격으로 소비자와 안경사 모두가 만족하는 변색렌즈"라며 "자사는 센서티2가 거래 안경원의 성장과 매출 증대에 도움이 되길 희망한다"고 전했다. 문의 1588-5911

콘택트렌즈

안경사들, 멀티포컬 교육에 대만족

비대면 온라인클래스 멀티포컬 과정 300명 수강… QR코드로 참여 간단

㈜바슈롬코리아(대표 김형준)의 비젼케어 아카데미가 코로나로 급격히 변화된 교육환경에 발맞춰 비대면 교육으로 운영되며 높은 인기를 구가하고 있다. 특히 기능성렌즈에 초점을 맞춰 올해 상반기에 개설된 온라인 클래스를 중점적으로 진행하는 '바슈롬 온라인클래스-멀티포컬 전문가 과정'은 300명에 가까운 인원이 참여할 만큼 인기를 끌고 있다.

바슈롬의 교육 담당자는 "멀티포컬렌즈에 안경사 분들의 관심도가 높아지면서 처방과 교육 문의를 하는 사례가 크게 늘었다"며 "최근 경쟁력 강화를 위해 전문성을 차별화하는 안경사들이 부쩍 많아졌다"고 전했다.

한편 바슈롬 온라인클래스 멀티포컬 전문가 과정은 안내문의 QR코드를 통해 편리하게 접수 및 참여가 가능하다.

문의 070-7167-9922

20대 전용 '프리시전 원'… 베일 벗다

한국알콘, 데일리 소프트렌즈의 모델 김유정 씨… 밝은 이미지 상큼 전달

한국알콘㈜이 신제품 Precision 1의 모델로 배우 김유정 씨(사진)를 내세웠다.



최근 공개한 런칭 포스터에는 김유정 씨가 기타 연주, 스케이트 보딩, 댄스 등을 즐기는 모습이 담겨 있는데, 밝은 표정에서 은은하게 빛나는 '프리시전 원 렌즈'를 착용하고 공부와 일, 취미생활 등 하루를 바쁘게 살아가는 20대들에게 오랜 시간 선명하고 촉촉한 착용감을 제공하는 메시지를 전하고 있다.

지난 3월에 출시한 프리시전 원은 데일리 1회용 소프트렌즈라고 소개한 알콘 관계자는 "프리시전 원의 메인 타깃층이 20대 여성인 점을 고려해 밝고 긍정적인 이미지를 가진 20대 배우 김유정 씨를 모델로 발탁했다"고 선정 배경을 밝혔다.

문의 080-566-9202

안경체인

아이데코, '양주 옥정점' 특별 개원

경기 양주의 입지 조건 뛰어난 대단위 아파트 단지서 개원… 성공 경영 예감

㈜지앤디의 아이데코 양주 옥정점이 지난 3월 4일 화려한 오픈 기념행사와 함께 본격 개원했다.

가맹점 주위에 대형 아파트 단지가 몰려있고, 맞은편에 옥빛 초·중·고등학교가 위치해 입지조건이 뛰어난 양주 옥정점은 앞으로 정확한 검안과 정직한 판매로 지역의 대표 안경원으로 자리매김할 계획이다.

지앤디의 관계자는 "안경업계가 코로나로 장기 침체에 시달리고 있지만, 아이데코에 대한 안경사의 관심과 기대가 시간이 지날수록 커지고 있다"며 "자사는 앞으로도 일선 안경사들이 만족하는 다양한 시스템을 개발하는데 최선을 다하겠다"고 말했다. 문의 1811-7576



아이세이버, 광주서 가맹점 개원한다

30~50대 주거 밀집지역인 광주 동천동서 6월 개원… 본부는 각종 지원 약속

㈜아이세이버안경체인(대표 심재후)의 신규 가맹점이 광주에서 개원을 앞두고 있다. 오는 6월초 광주시 서구 동천동에서 오픈 예정인 아이세이버의 신규 가맹점은 66㎡(약 20평) 규모로 뒤편에 대단위 아파트 단지라는 강력한 입지조건을 갖추어 향후 높은 성장이 전망되고 있다.

아이세이버의 한 관계자는 "주로 30~50대의 경제력 있는 소비층이 거주하는 아파트 단지에 입점해 안정적인 운영이 기대되고 있다"며 "우리 체인본부는 가맹점이 지역사회에 빠르게 성공할 수 있도록 각종 지원을 아끼지 않을 방침"이라고 전했다.

문의 062)454-0500



아이세이버 순천점

Your vision, Our future

지앤디 GROUND Glasses

㈜지앤디에서 2021년 함께 성장할 유능한 교육 강사를 모집합니다.

채용정보

업무내용	지원자격	우대사항
· 안경사 실무교육	· 학사학위 이상 · 안경사면허 소지자 · 실무경력 1년 이상	· 동종업계 경력자 · 장기근무 가능자 · 인근거주자 · 석사학위 이상

근무조건

· 근무형태 : 정규직
· 근무요일 : 주 5일 근무
· 근무시간 : 09:00 ~ 18:00
· 급 여 : 면접 후 결정
· 근 무 지 : 의왕본사 또는 분당지점 사무실

<자사브랜드>
무속안경
EYE.DECO
3:fact-ory

접수내용 및 문의

· 지원방법 : E-mail 접수 (gnd@gndmail.com)
· 마 감 일 : 채용 시
· 문의전화 : 1811-7576 / 010-3487-5868

㈜지앤디

오렌즈, 앨리웨이 인천점 개원



인천 도화동 상업지대서 개원
많은 유동인구로 고매출 기대

㈜스타비젼 오렌즈(대표 박상진)의 앨리웨이 인천점이 지난 10일 화려한 오픈행사와 함께 개원했다. 미추홀구 도화동의 중심 상업지대에 자리잡은 앨리웨이 인천점은 수많은 유동인구는 물론 주위에 인천대, 선인고, 동산교 등 학교가 다수 위치해 학생층 고객의 방문이 많을 것으로 기대되고 있다.

문의 1599-8703

지금 바로, 피팅몬스터와 함께
새로운 안경 쇼핑의 시대를 경험하세요!

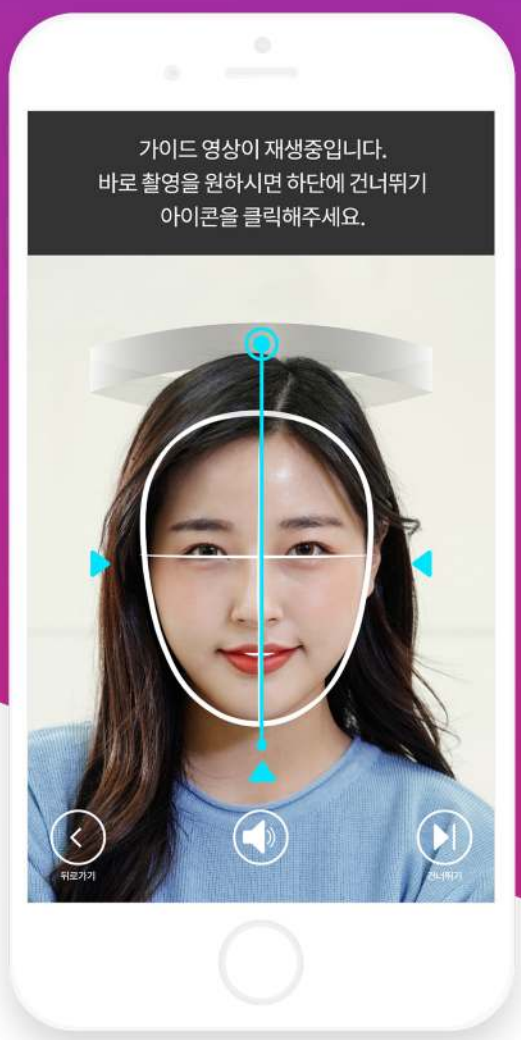

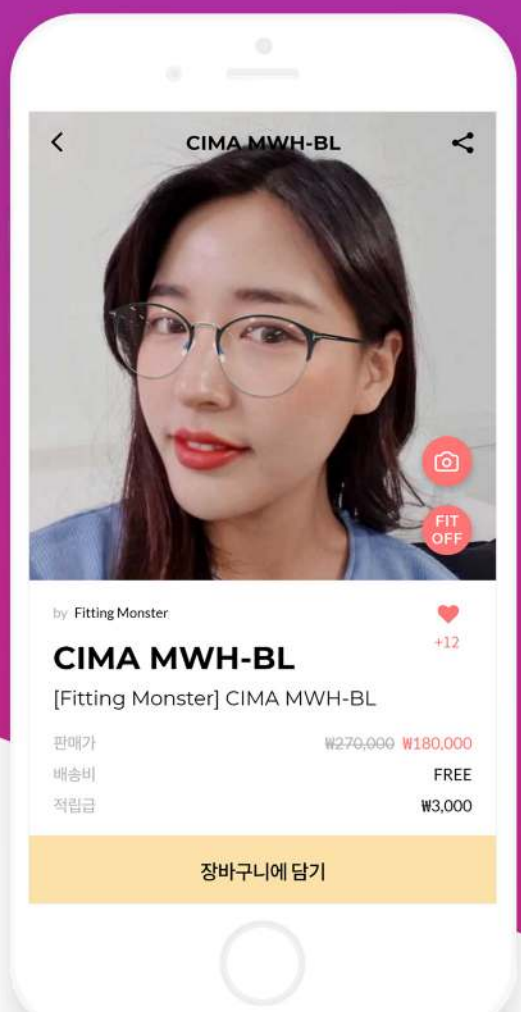

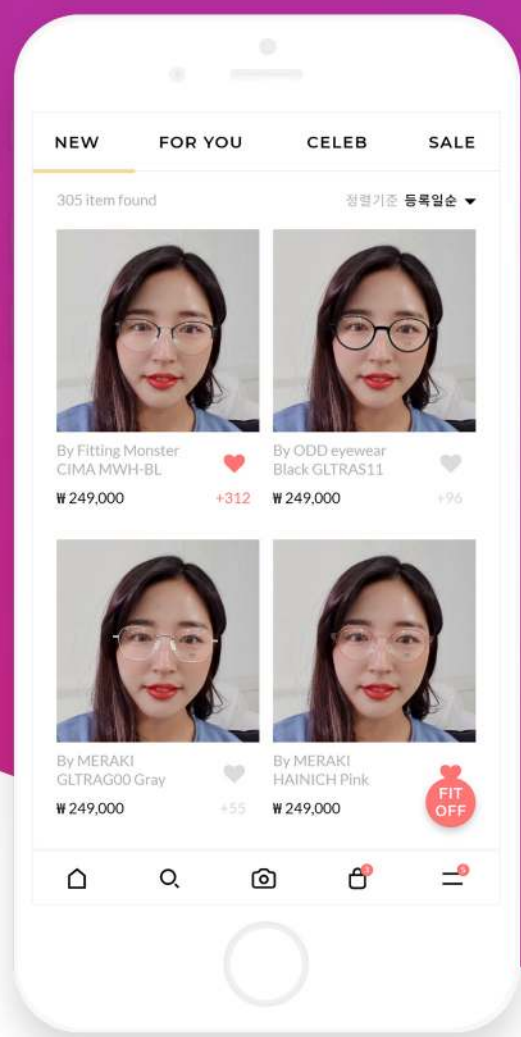

안경을 안경답게
쇼핑몰을 쇼핑몰답게!

가상피팅 솔루션 도입과 피팅몬스터 쇼핑몰 입점까지
고객만족을 실현하는 스마트한 쇼핑의 기술, **가상피팅 API 서비스와 함께하세요!**

- 반품율 감소
- 쉬운 제품등록
- 높은 사용자수
- 브랜드 홍보
- 낮은 수수료
- 트렌디한 솔루션

상담/문의 I **대표번호** 070-7797-3070 I **이메일** help.fittingmonster.com
대구광역시 수성구 달구벌대로 528길 15, 수성대학교 본관 303호 인터라인 www.fittingmonster.com

interline

글라스미, 전국 곳곳서 가맹 신바람

렌즈미, 4월에만 가맹점 5곳 오픈… 6월1일까지 가맹점 11곳 추가 개원

㈜렌즈미(대표 서광용)의 새로운 안경체인 '글라스미'가 최근 놀라운 가맹률을 과시하고 있다.

지난 2일 신대방 삼거리점을 개원한 글라스미는 9일 일산 라페스타점, 14일 김해점, 15일 부산대점, 22일 구월점까지 4월에만 5개의 가맹점을 연속 개원하는 놀라운 가맹률을 보이고 있다. 특히 이번 4월에 개원한 가맹점은 모두 각 지역의 핫플레이스로 꼽히는 위치에 입점해 향후 높은 성장률을 기대시키고 있다.

렌즈미 체인본부의 관계자는 "예전에 렌즈미를 운영하던 가맹점들이 본사와 동반성장으로 많은 신뢰를 쌓아온 믿음과 본사에서 추구하는 비전을 믿었기에 가맹률이 높게 나타나고 있다"며 "다음달인 5월에는 당산·광주 수완·수지구청 등 총 11곳의 가맹점이 개원 행렬을 이어갈 것"이라고 전했다.

문의 1577-2160

안경테

'훈남의 스타일링은 어떤 것?'

마스카, 봄철에 꾸안꾸 맨즈 스타일링 제안… 가디건과 원형 안경의 조화 강조

트렌드 세터의 아이웨어 MASKA 에서 훈남이 되기 위한 꾸안꾸 맨즈 스타일링을 제안했다. 포근해진 날씨로 얇은 옷을 찾는 시기지만 조금은 쌀쌀한 저녁을 고려해 아우터로 적당한 두께를 가진 가디건의 활용도가 높은데, 여기에 스트랩 부분에 컬러 포인트가 있는 아이템을 착용하면 스타일 지수를 한층 높일 수 있다고 제안했다.



마스카의 관계자는 "봄철에 원형 프레임의 안경을 착용하면 더욱 훈훈하고 부드러운 느낌의 룩을 완성할 수 있다"며 "과다하게 꾸민 것 보다는 꾸안꾸 훈남 스타일의 캐주얼룩엔 데일리 안경을 더하면 훌륭한 선택이 된다"고 전했다.

문의 02)6927-5151

'콘택트 시장, 미래의 주역은 재학생들!'

콘택트협회 안성호 회장, 마산대 안광과서 특강… 학생들 시장상황에 관심↑

대한콘택트렌즈제조협회의 안성호 회장이 지난 13일 마산대학교 안경광학과 재학생들을 대상으로 콘택트렌즈 특강을 실시했다.

3학년 학생 50여명이 참석한 이번 특강에서 안성호 회장은 국내 콘택트렌즈 시장의 제조현황과 안경시장의 향후 전망 등을 주제로 2시간 동안 특강을 진행했다. 관계자는 "미래의 예비 안경사들이어서 국내 안경시장의 전망에 많은 관심을 보인 의미가 큰 특강이었다"며 "특히 제조협의 활동사항과 발전방향에 많은 질의를 해주어 고마웠다"고 전했다.

문의 1544-5769

종합

한국안경 키우는 '디옵스' 현장 개최

진흥원, 엑스코서 10월 26~28일 개최… 6월엔 '온라인 디옵스 수출상담회'



대구광역시(시장 권영진)가 주최하고 (재)한국안광학산업진흥원(원장 진광식)이 주관하는 제19회 대구국제안경전이 오는 10월 대구 엑스코에서 개최된다. 10월 26일부터 28일까지 3일간 엑스코 동관에서 개최되는 이번 디옵스는 국내 안경업계에 큰 활력을 불어넣을 것으로 기대되고 있다.

진흥원의 관계자는 "올해 디옵스는 코로나 극복을 위해 한층 변화된 하이브리드(온·오프라인 결합) 행사로 진행되는데, 우선 오는 6월 '온라인 디옵스 수출상담회'를 먼저 진행할 예정"이라며 "그 어느 때보다 어려운 지역경제와 업계의 전시회 참가 부담을 줄이기 위해 올해 한시적으로 부스 참가비용을 60% 가량 대폭 할인한다"고 전했다.

문의 053)350-7858

코로나에도 흔들림 없는 봉사

아이젠트리㈜(대표 마용덕)에서 '5월 가정의 달 사랑 & 감사 전국 동시 이벤트'를 실시한다.

5월 한 달간 실시되는 이번 행사는 고객의 이름으로 수익금 중 일부를 홀트아동복지회 등에 성금으로 기탁하는 행사다. 회사 관계자는 "체인 본사와 가맹점주들이 어려운 이웃을 위해 사회환원 활동을 멈추지 않기로 마음을 모았다"며 "앞으로도 고객과 함께 하는 이벤트를 계속 전개할 것"이라고 전했다.

문의 051)702-8851



안경원의 새로운 아이템 '루테인 지아잔틴 16:4 골드'
황반색소 밀도를 유지해 주는 눈 건강 영양제입니다

이제, 안경원에서 시력을 보전하는 '안경'과 눈 건강 영양제인
'루테인 지아잔틴 16:4 골드'를 함께 판매해 보세요.
고객의 눈 건강은 물론 안경원의 신뢰도와 매출까지 올려줍니다.

판매방법 : 네온 T.E.C.에서 안내하는 온라인교육을 2시간만 받으면 판매 자격을 취득합니다.

안경원 총판 : 네온 T.E.C. / T 1577-2866 Neon

서울시안경사회, 분회 직무교육 진행

30여 분회장에 사무 및 행정업무 교육… 슬러지 여과기 신고 절차도 안내

서울시안경사회(회장 황윤걸)가 지난 14일 회관 교육센터에서 분회장 30여명을 대상으로 '분회 직무교육'을 실시했다. 박충실 행정부회장의 일반 업무 교육과 신성호 정책이사의 기타수질오염원 설치·관리 신고, 중앙회 황운섭 법무처장의 윤리법무부문 교육을 전달한 이날 직무교육은 예정된 2시간을 1시간 초과한 3시간이나 진행될 만큼 열띤 분위기 속에서 진행되었다.



교육에 참여한 한 분회장은 "그동안 지나쳤던 업무내용 처리와 관청에 대한 행정업무 의뢰 및 법적처리 방법 등을 새롭게 정립 파악하는 뜻 깊은 시간이 되었다"고 전했다.

문의 02)393-3206

'보수교육 참가하고 경품받자'

경기도안경사회, 교육 참여 높이기 위해 이벤트… 5월 1일부터 온라인 진행

경기도안경사회(회장 최병갑)가 오는 5월 31일까지 온라인으로 진행되는 2021년도 안경사 법정보수교육의 회원 참여를 독려하는 이벤트를 전개할 예정이다. 5월 1일부터 보수교육 종료 시까지 진행되는 이번 이벤트는 중앙회 홈페이지에 접속해 보수교육을 이수한 후 경기도안경사회나 해당 분회에 이메일이나 전화로 퀴즈에 응모하면 총 100명의 당첨자를 선정해 고급 안경테 등 소정의 경품을 지급한다.



지난 2019년 3월 경기도경제과학진흥원에서 개최된 경기도안경사회 법정보수교육 모습.

경기도 원유향 홍보부회장은 "당첨자 발표는 7~8월에 경기안경사회의 공식 다음카페에 공지할 계획"이라며 "전국 최초로 진행되는 회원 참여를 위한 이벤트에 많은 회원들이 참여해 주길 바란다"고 당부했다.

문의 031)258-8787

김덕훈 교수, 아약클 명예회원 등재



수여식의 김덕훈 교수(사진 좌측)와 이를 전달한 박경희 교수.

국제콘택트렌즈교육자협회(IACLE(아약클))에서 마산대학교 김덕훈 교수에게 한국인 최초로 Honorary membership(명예회원) 자격을 부여했다. 아약클의 명예회원 자격은 Fellowship exam 합격 후 15년간 회원 자격을 유지해야 주어지는 Lifetime FIACLE(평생 평위원)으로 은퇴한 교육자에게 주어진다.

지난해 8월 정년퇴직 후 한국인 최초로 아약클 명예회원에 오른 김덕훈 교수는 "콘택트렌즈 교육자료가 없던 과거 시절에 아약클의 자료는 큰 보탬이 되었으며, 현재 콘택트렌즈 개발과 의료기기 관련 사업단장으로 있는 지금에도 많은 도움이 되고 있다"고 전했다.

문의 031)612-8280

CMA GLOBAL

(주)씨엠에이글로벌은 고객의 니즈, 트렌드, 품질을 모두 만족시키는 세계1위 초극세사 전문 기업입니다



새롭게 리뉴얼된
드라이터치

김서림방지 안경닦이

- ✓ 원단부터 전공정 자체생산
  - → **안정적인 품질 & 우수한 성능 구현**
- ✓ 믿을 수 있는 안전한 제품
  - → **세계 탑레벨 인증 오코텍스 인증 획득**
  - **국내외 유해물질 인증**
  - **EU 안정규정부합**
  - **미국 독성 안전규정 부합**

OEKO-TEX®
CONFIDENCE IN TEXTILES
STANDARD 100
SEVO 100414 TESTEX
유해물질시험통과

✓ 다양한 렌즈에 **우수한 성능발휘** (Uncoated렌즈, AR렌즈, 발수코팅렌즈, 초발수코팅렌즈 등)



최고급 초극세사 안경닦이

글로벌 렌즈브랜드에 납품되는
프리미엄 초극세사를
안경원에서도 경험해보세요!

항균 99.9% 에코레이크



- ■ **100% 자체 생산** 친환경 세정제
- ■ 항균기능으로 렌즈표면 뿐만 아니라 휴대폰등 소지품에 사용하여 **항균 99.9%**
- ■ **뛰어난 세정력과 코팅**으로 재오염 방지
- ■ **無암모니아, 無알코올, 무색무취**

세련된 재질과 색감

차별화된 디자인을 경험해 보세요



고급 PU사용

저가 원단 비교불가
5배 이상 비싼 고품질
원단사용



고급 안경·선글라스 케이스

씨엠에이글로벌은 다릅니다

WORLD CLASS PRODUCT OF KOREA
세계일류상품

COLTS Laboratories
미국닦임성능통과

OEKO-TEX®
CONFIDENCE IN TEXTILES
STANDARD 100
SEVO 100414 TESTEX
유해물질시험통과

REACH TEST
유럽유해물질통과

제품·주문 상담문의

Tel 053-984-9860
Fax 053-588-6076
E-mail cmakorea@cmaglobal.net
Shop camglobal.shop
주소 대구광역시 동구 팔공로 47길 29 (봉무동 이시아폴리스)

Creative Microfiber Art®
CMA GLOBAL
(주)씨엠에이글로벌



Success item



다비치 안경원

다비치안경체인 / 문의 02)752-6177



다비치안경체인, 의정부역점

국내 최대 프랜차이즈로 한국식 검안으로 명성을 얻고 있는 다비치안경체인은 첨단 융합경영을 통해 최고 매출과 고객 만족의 극대화를 이루고 있다.

아이데코 안경원

지앤디 / 문의 1811-7576



아이데코, 대구 각산점

안경원의 불황이 길어질수록 100% 위탁경영이란 혁신 시스템이 성과를 올리고 있는 아이데코는 안경사에게 오로지 안경원 경영에만 몰두하는 환경을 제공해 인기를 얻고 있다.

이노티 안경원

이노티안경체인 / 문의 080-533-1000



이노티안경체인, 포항 양덕점

4계절 효과적인 이벤트와 고객 감사행사로 고객 신뢰도가 높은 이노티안경은 독특한 공간 연출과 오픈 진열로 지역에서 대표적인 체인으로 운영되고 있다.

아이세이버 안경원

아이세이버안경체인 / 문의 062)454-0500



아이세이버안경체인, 순천점

영국식 검안과 경영법으로 성공 경영을 이루고 있는 아이세이버는 세이버키퍼 등 자체 개발한 안경원맞춤 스마트 관리 프로그램 등과의 조화로 성공공약수를 만들고 있다.

글라스월드 안경원

글라스월드안경체인 / 문의 02)6299-7731



글라스월드안경체인, 공도점

가맹점에 대한 놀랍고도 파격적인 혜택을 내세우며 국내 안경 프랜차이즈에서 다크호스로 우뚝 선 글라스월드는 장기불황인 현재 안경사들의 높은 주목을 받고 있다.

가디안 항균코팅 렌즈

가디안 / 문의 02)318-0251



코로나 시대에 항균렌즈인 골프 전용렌즈 G-K2와 야간 전용누진 V-Y2렌즈를 출시하고 있는 가디안은 유해세균으로부터 나를 지키는 필수 컬러렌즈로 높은 주목을 받고 있다.

Nikon Seemax Ultimate

에실로코리아 / 문의 1600-8121



개인의 시각 민감도 측정값을 설계에 반영한 최고급 프리미엄 누진렌즈 니콘 씨맥스 얼티밋은 현대인의 일상생활에 최적화된 누진렌즈라는 호평을 독차지하고 있다.

케미 3040

케미그라스 / 문의 055)387-3030



30대 중후반부터 40대 초반을 위한 입문용 누진렌즈인 케미3040은 렌즈의 왜곡현상과 울렁증을 최소화한 고기능렌즈로 가격적 부담도 해결해 출시 초반부터 기대를 모으고 있다.

홀로리스 3컬러 무스쵸코

렌즈미 / 문의 1577-2160



스테디셀러인 홀로리스 시리즈에서 추가로 선보인 홀로리스 3컬러 무스쵸코는 부드러운 색감과 3컬러의 터치감 등으로 젊은이들에게 커다란 반향을 일으키고 있다.

No 1. 아이케어 전문 안경체인

eyesaver

아이세이버, 헬스케어 전문 안경렌즈 브랜드

인케어 출시!

incare

눈 건강과 선명한 시야를 제공

전제품 개인 맞춤형 설계(고도수/부동시에 최적화!) / **블루라이트 & 자외선 차단 기능**(인케어 전제품 자외선 차단 기능 내제) / **13개 층의 검증된 코팅 기술**(언제 어디서나 선명한 시야를 제공) / **UVBB(UV Blocking Blue) 후면 자외선 차단 코팅**(렌즈 후면 반사 UV를 100% 흡수) / **O2 ICE(무반사) 코팅**(반사 Zero! 왜곡 Zero!)

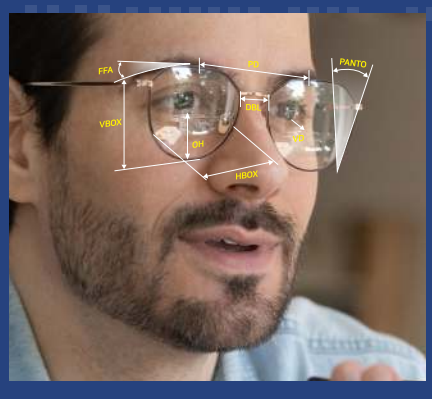





incare

Designed by Germany

온라인 가맹상담 (방문상담 가능) 010-6355-3143

www.eyesaver.co.kr blog.naver.com/eyesaver_opt eyesaver_official EYESAVER.Official

Entertainment



'귀여운 느낌, 어렵지 않아요'

걸그룹 트와이스가 지난 19일 뮤직비디오 촬영 차 제주도로 출발했다. 트와이스의 멤버 사나는 큐트한 느낌이 강한 라운드 림의 도수테를 공항패션의 포인트로 착용해 팬들의 주목을 받았다.
한편 작년 10월부터 휴식을 하고 있는 트와이스는 오는 6월 컴백을 앞두고 있다.

큐트&러블리 빛난 아린 상큼 도수테로 깔끔 발산



걸그룹 오마이걸의 멤버 아린이 러블리한 미모를 공개했다. 지난 16일 아린은 자신의 인스타그램에 '안경린?'이란 글과 함께 여러 장의 사진을 게재했는데, 아린은 사진에서 꽃무늬 니트에 메탈 도수테를 착용해 단정하면서도 큐트한 매력을 뿜어냈다. 해맑은 아린의 사랑스러운 미소에 팬들의 마음은 심쿵했다.

볼드한 안경 셀카 이하이 고혹미모는 바로 이런 것!



가수 이하이의 근황이 공개됐다. 지난 4월 중순 이하이는 자신의 인스타그램에 공개한 사진에서 민소매의 꽃무늬 원피스를 입고 고혹적인 미모를 자랑하고 있는데, 무엇보다 볼드한 스퀘어 림의 안경을 착용한 그녀의 밝고 사랑스러운 분위기가 시선을 사로잡았다.

다크히어로의 비밀무기는 '안경'

이제훈, SBS '모범택시'서 수트핏과 지적인 안경으로 택시기사 분위기 연출



SBS의 상반기 화제작 금토드라마 '모범택시'에서 주연을 맡은 이제훈의 스틸 컷이 공개돼 관심을 집중시키고 있다. 공개된 스틸에서 이제훈은 단정한 수트핏과 지적인 이미지의 안경 하나로 교사 비주얼을 완성해 학생들에게 인기 최고인 훈훈한 매력을 폭발시켰다.

동명의 웹툰을 원작으로 하는 드라마 '모범택시'는 택시기사 김도기(이제훈 분)가 억울한 피해자를 대신해 복수하는 사적복수 대행극으로 한국형 다크히어로물의 진수를 보여주고 있다.

주근깨 화장 가수 '안유진' 귀여운 매력에 시선몰이

걸그룹 아이즈원의 멤버 안유진이 깜찍한 미모를 자랑했다.

지난 11일 안유진은 아이즈원의 공식 인스타그램에 '주근깨 처음이야'라는 게시글과 함께 올린 사진에서 땋은 머리에 안경을 착용하고 귀여운 매력을 뽐냈는데, 특히 주근깨 메이크업을 완벽하게 소화해 팬들의 시선을 사로잡았다.



우아한 감각 여전한 '현영'

선글라스로 가려도 빛나는 비주얼 주목



방송인 현영이 우아한 미모를 과시했다.

지난 15일 현영은 '오늘도 날씨 맑음'이라는 글과 함께 한 장의 사진을 게재했다. 공개된 사진 속에서 현영은 편안하면서도 센스 있는 패션 감각을 과시했는데, 특히 선글라스로 얼굴 대부분을 가렸음에도 감각적인 비주얼이 빛을 발해 팬들의 시선을 모았다.

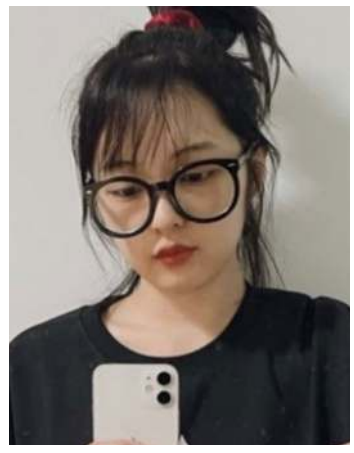

시크한 매력녀 김보라 러블리 비주얼에 호평

배우 김보라가 사랑스런 자태를 공개했다. 지난 20일 김보라는 자신의 인스타그램 스토리에 별다른 멘트 없이 올린 사진에서 올 블랙 패션에 새빨간 머리끈으로 머리를 묶은 채 검은 뿔테안경을 착용한 모습을 담았는데, 특유의 러블리하면서도 시크한 매력이 팬들의 호평을 받았다.

Quiz

		4		6	7	8		3
	5			2			6	
	3		4	9	5		7	2
			6	8			9	
	7	6	3				2	
3			5		4		1	8
	6	3		4	1	2	8	
	8	2		3		7		
	1			5	8		3	6

SUDOKU 정답

2	9	4	1	6	7	8	5	3
7	5	1	8	2	3	4	6	9
6	3	8	4	9	5	1	7	2
1	4	5	6	8	2	3	9	7
8	7	6	3	1	9	5	2	4
3	2	9	5	7	4	6	1	8
9	6	3	7	4	1	2	8	5
5	8	2	9	3	6	7	4	1
4	1	7	2	5	8	9	3	6

SUDOKU 기초 공략

스도쿠는 18세기 스위스의 수학자 레온하르트 오일러가 만든 Magic Square라는 게임에서 유래된 논리 퍼즐이다. 세계적으로 인기 있는 숫자 퍼즐에 도전해보자.

▶ **스도쿠 게임 규칙**

1. 모든 세로줄에는 1~9까지 숫자가 겹치지 않게 들어간다.
2. 모든 가로줄에는 1~9까지 숫자가 겹치지 않게 들어간다.
3. 가로 세로 3×3칸의 모든 블록에도 1~9까지의 숫자가 하나씩 들어간다.

DOING MEDIA (두잉미디어) Optic Weekly
우(04501) 서울특별시 중구 만리재로 185 KCC파크타운 103동 1403호
대표전화 : (02)-313-5585 FAX : (02)-363-0345 구독신청 : 070-8955-1353
이메일 : opticweekly@naver.com 홈페이지 : www.opticweekly.com
취재국 : (02)-363-3886 영업국 : (02)-363-3885 광고신청 : (02)-363-3885
등록일 : 2010년 1월 6일 등록번호 : 서울 다09905(본지는 신문윤리강령 및 그 실천요강을 준수합니다.)
구독신청 : 우리은행(1005-801-615564) 예금주 : 두잉미디어
두잉미디아 대표: 허 선 옵틱위클리 발행인: 심수지 간별: 격주간 구독료: 년24,000원 1부: 1,000원

글라스월드 가맹점 모집

상호변경이 두려우십니까?

체인을 하고 싶은데 여유가 없으십니까?

이젠 투자받고 체인하자

가맹비무료!

"0원"

"인테리어 변경없이 상호변경만으로도 놀라운혜택"

2,000만원 + α 상당혜택

500만원 가맹비 면제	**300만원** 간판비 변경지원
안경렌즈 위탁	**안경테 최대 위탁**

로열티 : 월 30만원 (VAT제외)

2020년 23개 오픈진행 2021년 1월오픈 : 부평북부역점

2월 오픈 : 강변롯데마트점, 울산반구점 3월 오픈 : 서산호수공원점

4월 오픈 예정 : 서울, 인천, 용인, 울산지역

글라스월드에서는 놀라운 혜택과 비전을 함께 할 원장님의 연락을 기다립니다.

가맹문의 : 010-6470-4866 Tel : 02)6299-7731

Optic Weekly
www.opticweekly.com
깊이가 다른 안경 전문신문 주간 옵틱 위클리 2021년 4월 30일 발행 (271호)
ABC 부수인증매체 한국ABC협회

안경원 전문 쇼핑몰
http://www.eyelish.kr
지하철 3호선 주엽역 5번 출구
예가안경 ● 031.924.7008

건강한 안경체인, 건강한 아이케어

국내 유일
영국식 검안법 시행 안경체인

당신의 선택은?

가맹점 전문 슈퍼바이저

- VIP(Vitalization Improvement Program) 매출 부진 가맹점 역량강화 프로그램 운영
- 슈퍼바이저의 맞춤형 컨설팅으로 코로나 19에도 매출 상승
- 가맹점 방문교육, 마케팅 지원 및 경영 관리

시력검사 예약제 운영

- 코로나 19로 더욱 빠르게 증가한 예약시스템
- 온라인 시력검사 예약제로 매출 상승폭 증가

스마트 시력관리 프로그램

- **세이버키퍼** – 고객관리부터 매장관리까지 한번에!
- **세이버가이드** – 고객 맞춤형 아이케어까지 한번에!

옵톰 아카데미 교육원 운영

- **국내 유일 영국식 검안법** 교육
- 온라인 교육 프로그램
- 코스별 맞춤형 교육

No 1. 아이케어 전문 안경체인
아이세이버 안경

아이세이버와 함께 하실 가맹원장님을 모십니다.

온라인 가맹상담 (방문상담 가능) 010-6355-3143

www.eyesaver.co.kr blog.naver.com/eyesaver_opt eyesaver_official EYESAVER.Official