대구공장, 남대문에 떳다!

100% 국산 안경테 • 선글라스 총판
최저가/고품질 안경테 파격 판매 단행







서울 남대문의 모든안경(대표 강진구)이 안경사들의 높은 주목을 받고 있어 화제다.

최저가 안경 도매를 내세우는 모든안경은 약 5만 장의 각종 안경테를 절반가 초저가로 판매하면서 유명세를 얻고 있다. 취급 품목도 베타티탄, 둥글이테, 울템, 소아용, 근용안경 등 각종 안경과 선글라스와 스포츠 고글 등 수백여 모델을 진열 판매하고 있다.

모든안경의 한 관계자는 "가격적인 매력뿐만 아니라 자사의 가장 큰 장점은 모든 제품이 대구공장에서 100% 생산하는 국산 제품이란 사실"이라며 "도금, 코팅 등 제품 퀄리티에서 저가의 중국산과는 비교가 안된다"고 설명했다. 계속해서 그는 "우리 총판과 한 번만이라도 거래한 안경원은 거래를 계속할 수밖에 없는 것도 특징"이라고 덧붙였다.

문의 02)318-1311

가성비甲 정화기 '울트라여과기' 출시

완벽한 이중 여과기능 자랑
자연배수식으로 안경렌즈 200조 이상 가공 처리



울트라여과기의 본체



10㎛ 부직포



별도판매 중인 금속 옥습기 테이블

전국의 안경원은 개정된 물환경보전법에 따라 오는 6월말까지 안경렌즈 폐기물(슬러지)을 처리하는 여과장치를 설치해야 한다. 이에 따라 현재 국내 안경시장에는 다수의 회사에서 다양한 기능의 갖가지 여과장치를 선보이고 있는데, 그중 '울트라여과기'가 가격과 기능에서 안경사들의 관심을 모으고 있다.

대형 부직포가 6EA 장착되어 자연배수식으로 안경렌즈 200조 이상을 가공하는 울트라여과기는 1.74 고굴절렌즈 등 특정 렌즈를 가공할 때 거품과 냄새가 발생할 경우 소프트웨어를 직수로 변경하면 하수구로 직접 배출까지 가능하다. 또한 울트라여과기는 안경렌즈를 순환식으로 가공할 수 있어서 수돗물을 절감하는 장점도 지니고 있다.

결국 1차 10~20㎛ 부직포, 2차 1㎛ 필터로 완벽한 이중 여과 기능을 가진 울트라여과기는 스테인리스 외관에 부직포만 교체하면 반영구적으로 사용이 가능한 합리적인 가격의 여과기여서 출시 이후 300여 안경원에 설치가 예약되어 있다. 또한 간단한 원리의 여과기로써 수중 모터 이외에는 고장이 없는 점도 큰 장점인 울트라여과기는 무엇보다 부직포 시험성적서는 물론 50가지 수질검사성적서를 인증 받은 특허출원제품이란 점에서 가성비甲 여과기임을 자랑한다.

회사의 한 관계자는 "부직포는 300조 이상 가공한 후 교환하면 되는데, 부직포 탈부착이 간단해 누구나 쉽게 교체할 수 있다"며 "사용한 필터(부직포)는 일반쓰레기로 버리면 된다"고 설명했다. 계속해서 그는 "울트라여과기는 400, 450, 500mm로 제작돼 안경원 면적에 따라 쉽게 설치하는 것도 장점이다"고 덧붙였다.

문의 010-9347-2122



글라스월드 가맹점 모집

상호변경이 두려우십니까?

체인을 하고 싶은데 여유가 없으십니까?

이젠 투자받고 체인하자

가맹비무료!

"0원"

"인테리어 변경없이 상호변경만으로도 놀라운혜택"

1,600만원 + α 상당혜택

500만원 가맹비 면제	**300만원** 간판비 변경지원
500만원 안경렌즈 전량위탁	**300만원** 안경테 위탁

로열티 : 월 30만원 (VAT제외)

2020년 23개 오픈진행 2021년 1월오픈예정 : 부평북부역점

2월 오픈예정 : 강변롯데마트점, 울산반구점 3월 오픈예정 : 서산호수공원점

글라스월드에서는 놀라운 혜택과 비전을 함께 할 원장님의 연락을 기다립니다.

가맹문의 : 010-6470-4866 Tel : 02)6299-7731

FOREIGN NEWS

정리_허정민 기자



킴 카다시안, 선글라스로 '비키니 룩' 완성

할리우드의 슈퍼스타 킴 카다시안이 고글 타입의 브라운 선글라스와 비키니 룩을 연출한 아찔한 일상을 선보였다. 지난 4일 킴 카다시안은 자신의 인스타그램에 '모두 행복한 하루되세요'라는 메시지와 함께 화보 같은 일상을 팬들과 공유했다. 특히 그녀의 선글라스는 근래 트렌드에 잘 어울리는 사이버틱한 컬렉션으로 팬들의 눈길을 모았다.

화장품 콕 집어 골라주는 안경 등장

日 조조타운, 대면 꺼리는 소비자의 피부색에 맞는 화장품 고르는 '조조 글라스' 개발

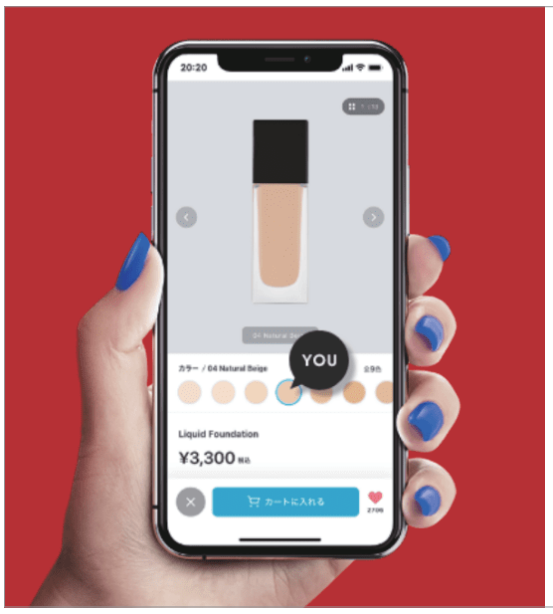



조조글라스는 피부색을 측정하고 결과로 알려주어 매장을 방문하지 않고도 본인에게 적합한 색상의 화장품을 구매할 수 있게 도와준다.

1년 넘게 이어진 코로나19로 사회 각 분야에 지각변동이 일어나고 있는 가운데, 최근 일본 화장품업계에 신선한 변화를 일으키는 안경 '조조 글라스'가 등장했다.

일반적으로 화장품을 구입할 때는 구매 실수를 하지 않기 위해 매장을 직접 찾아 자신의 피부 톤과 파운데이션의 색상을 비교 구매하는 것이 보통이다. 최근 일본의 최대 의류 온라인 쇼핑몰 업체인 ZOZO社는 고객의 피부색을 측정해줘 집에서도 화장품을 손쉽게 선택·구매할 수 있는 '조조 글라스'를 개발했다. 조조 글라스가 헤모글로빈과 멜라닌으로 소비자의 피부의 색을 측정해 개개인에게 적합한 화장품을 추천해주는 것이다.

현재 일본에서는 환경이나 빛에 영향을 받지 않고 미묘한 색상까지 정확하게 골라주는 조조 글라스가 '색감'의 관점에서 고객들의 화장품 선택을 어느 정도 해소해 관련 업계의 큰 기대감을 모으고 있다.

개발사인 조조타운의 한 관계자는 "조조 글라스는 코로나 시대에 집에서 자신에게 어울리는 색상을 찾아내 간편하게 화장품을 고르도록 도와준다"며 "앞으로는 화장품의 색상뿐만 아니라 측정 결과를 바탕으로 립스틱과 블러시 등의 색상도 추천해주는 업그레이드된 솔루션도 준비하고 있다"고 전했다.

코로나19의 확산으로 큰 타격을 받고 있는 화장품 업계에 신선한 기대를 불러일으키고 있는 조조 글라스는 현재 예약 중으로 공식 발매는 오는 3월 18일부터 시작될 예정이다.

'음악 나오는 안경' 인기 예감

Fauna社, 템플에 스피커와 우퍼 결합한 '파우나 오디오 글라스' 판매 개시



파우나 오디오 글라스의 홍보 화보 컷.

오스트리아의 아이웨어&오디오 브랜드 Fauna社가 제작한 웨어러블 장치인 '파우나 오디오 글라스'가 해외에서 신선한 바람을 일으키고 있다.

파우나의 오디오 글라스는 파우나 브랜드의 모회사인 'USound'가 가진 특허기술을 사용한 스피커와 우퍼를 템플에 탑재한 안경으로, 기존에 출시된 오디오 글라스들보다 가볍고 슬림한 디자인을 실현했다는 호평을 받고 있다.

파우나 글라스의 홍보담당자는 "템플에 MEMS(초소형 정밀기계기술) 스피커를 내장함으로써 음질의 성능을 높인 것과 동시에 경량화를 이루었다"며 "또한 배터리의 수명이 길어서 소비자들로부터 좋은 반응을 얻고 있다"고 전했다.

'안경 위에 또 다른 안경을 보여준다?'

안경 쓴 상태에서 새 안경 착용한 모습 보여주는 '가상안경 착용장치' 개발… 안경 고르기 편리



쓴 안경을 벗지 않고도 구매하고 싶은 안경을 본인이 실제로 착용한 것처럼 볼 수 있다.

딥러닝을 이용한 인공지능 연구개발로 유명한 일본의 네후롯쿠社가 세계 최초로 AI/디자인 개발업체인 KAZAK社와 공동으로 현재 착용하고 있는 안경을 영상에서 지우고, 그 위에 다른 안경을 착용한 새로운 모습을 보여주는 '가상안경 착용장치'에 관한 특허를 취득했다.

이 특허기술을 이용한 디스플레이 정면에 서면 AI 영상처리기술에 의해 현재 착용하고 있는 안경이 영상에서 지워지고, 그 즉시 3D 모델링 데이터의 새 안경을 실제로 착용한 것처럼 가상 피팅된 모습을 보여주는 것이 가능해 화제가 되고 있다.

네후롯쿠의 관계자는 "이 장치는 안경원에서 도수가 없는 안경을 착용할 때 얼굴을 거울 가까이 비춰야 비로소 보이는 불편함을 개선하기 위해 개발했다"며 "이 장치는 새로운 안경 착용 모습을 거울 가까이 가거나 찡그리지 않고도 현재 안경을 낀 채 시력을 떨어뜨리는 일 없이 멀리서도 확실하게 확인하면서, 민감한 코로나 시기에 많은 사람들이 만지고 착용했던 안경을 굳이 직접 써보지 않고도 깨끗하게 확인하는 것이 가장 큰 장점"이라고 설명했다.

한편 이 기술은 진스 시부야 파르코점에서 '메가네 온 메가네(MEGANE on MEGANE(안경 위의 안경))'라는 서비스로 고객에게 새로운 안경 쇼핑 경험을 제공하고 있다.

애플, 안경 관련 특허 연이어 취득

글라스 접근 시 자동으로 잠금 해제하는 특허 취득… 개발 막바지 전망



애플 AR글라스의 가상 이미지 컷.

최근 미국 apple社가 취득한 특허에 따르면 향후 출시될 애플 글라스는 사용자가 자신의 애플 기기를 자동으로 잠금 해제할 수 있는 것으로 알려졌다.

특허 내용에 직접적으로 애플 글라스라고 언급하지는 않았지만 주변설명은 분명 애플 글라스를 뜻하고 있고, 특히 '헤드-마운티드 장치'라는 용어를 사용해 이를 쉽게 추정하고 있다.

이번에 취득한 특허의 핵심은 근접센서로, 이는 사용자가 근접거리에 있을 때 애플워치처럼 기기를 잠금 해제하는 것을 뜻한다. 또한 사용자가 자동 잠금 해제를 원하지 않을 경우 별도의 옵션도 제공되고 있다.

최근 시제품 디자인을 기반으로 2차 개발 단계에 진입한 것으로 알려진 애플의 AR글라스는 수개월 안에 엔지니어링에 초점을 맞춘 마지막 세 번째 단계의 연구개발에 들어갈 것으로 알려졌다.



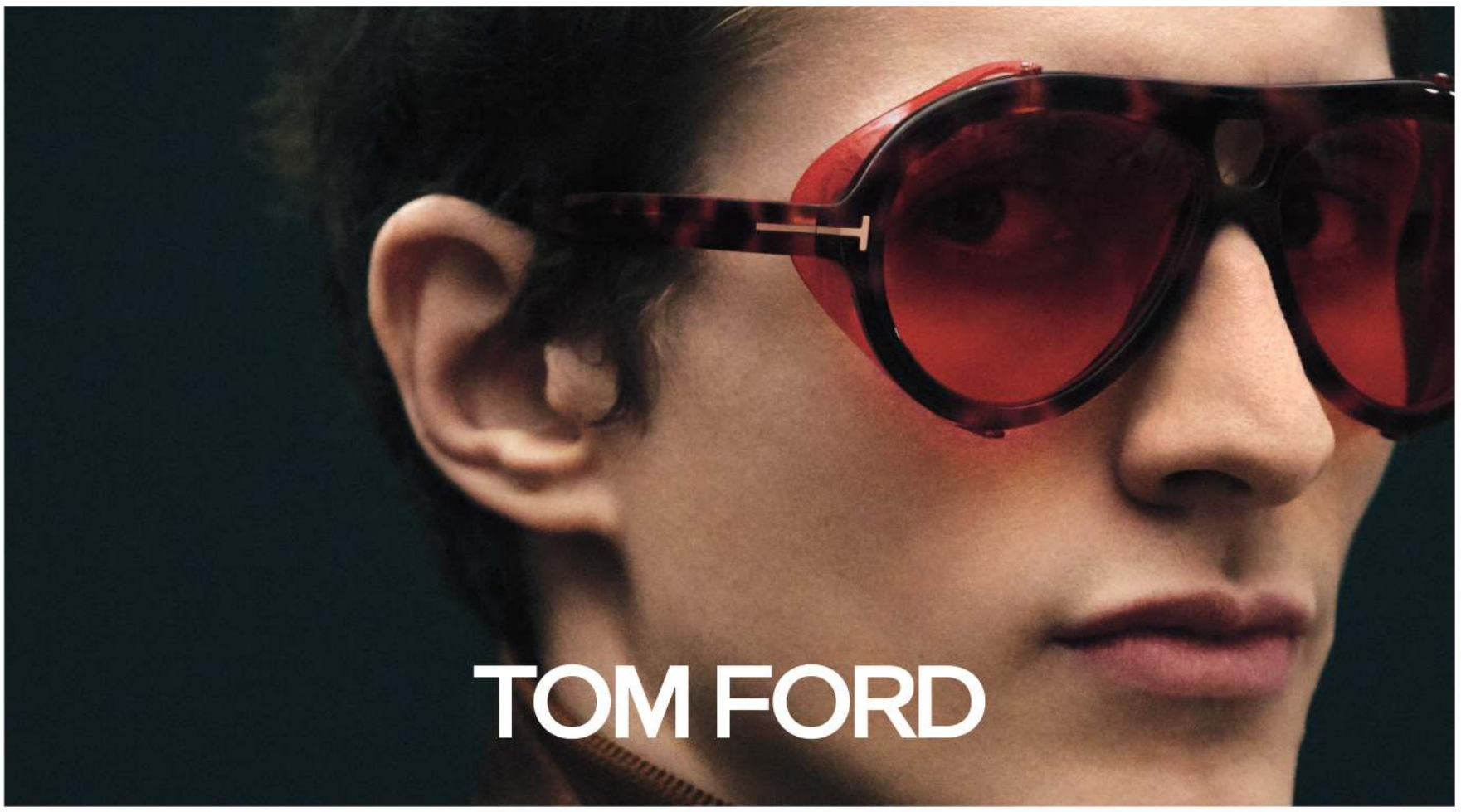

(주)룩옵틱스 영업사원 공개 채용

[**담당업무**] 안경 및 선글라스 도매영업 / 경력사원 우대 [**제출서류**] 자기소개서 / 이력서 (경력 기술서 포함)
[**근무지역**] 전국 [**채용문의**] 룩옵틱스 인재개발팀 (02-3016-8206) [**접수기간**] 2021년 2월 28일까지

(주)룩옵틱스 공식 수입 브랜드

TOM FORD · MONCLER LUNETTES · Salvatore Ferragamo · SWAROVSKI · FILA · Calvin Klein · KARL LAGERFELD · ETRO · Chloé · Ed Hardy · marie claire PARIS · LONGCHAMP PARIS

LOOK OPTICS

"옵틱위클리의 창립 11주년을 축하합니다"

News



'또 달라졌다, 티도우'

KM코퍼레이션(대표 김정모)에서 TIDOU 아이웨어의 신제품 시리즈를 선보였다. 티도우의 이번 신상은 브리지를 베타 티타늄으로 제작해 기존 판테의 단점인 외부충격에 의한 렌즈 파손을 줄이고, 피팅감을 대폭 향상한 것이 특징이다. 회사의 관계자는 "신상 티도우는 한국시장에 맞는 특화된 아이웨어"라고 전했다. 문의 02)6448-5106

안경렌즈

현대인 필수렌즈 '세이코 스마트줌'

세계 최초로 원용 아이 포인트(EP)와 파워-시프트 설계로 시야감 최상



세이코렌즈(대표 정병헌)의 기능성렌즈 'SMARTZOOM'이 디지털 디바이스를 위한 최고의 렌즈로 주목받고 있다. 세계 최초로 원용 아이 포인트(EP)와 기능도수 시작점을 분리한 파워-시프트(POWER-SHIFT) 설계로 새로운 차원의 시야감을 실현한 것.

일반적인 기능성렌즈는 EP가 가입도수 시작점이 되어 곧바로 도수가 변함으로써 시선을 이동할 때 상의 울렁임과 왜곡, 원거리 흐림 현상 등이 생기는데, 스마트줌은 파워-시프트 설계에 원용도수가 그대로 유지되는 플랫-파워영역(EP 아래 6mm까지)과 기능도수가 변하는 줌-파워 영역(EP 아래 6~14mm)으로 구성돼 원거리에서 안정적인 영역을 제공한다. 단초점 렌즈와 같이 넓고 선명한 원용 시야를 제공하면서 비점수차를 최소화하여 적응이 쉬운 것이 스마트줌 렌즈인 것이다.

세이코의 관계자는 "스마트줌은 4가지 타입으로 +0.50, +0.75, +1.00, +1.25 타입에서 선택이 가능하다"며 "두께와 무게, 페이스라인의 변형을 최소화하는 스마트줌은 현대인의 일상생활에 반드시 필요한 필수렌즈"라고 설명했다. 문의 02)362-8226

콘택트렌즈

원데이 멀티포컬하면 '바이오트루'

바슈롬, 하이퍼겔 소재 • 3-존 누진디자인 특화도 인기… 멀티포컬 전문가과정 모집中



㈜바슈롬코리아(대표 김형준)의 'Biotrue one day multifocal'이 근래 콘택트렌즈 사용자들로부터 많은 주목을 받고 있다. 바슈롬에서 개발한 하이퍼겔 재질에 3-Zone 누진디자인이 더해진 바이오트루 원데이 멀티포컬이 근거리를 주시할 때 흐릿한 시야를 가진 소비자에게 선명한 시야를 제공하며 인기를 얻고 있는 것.

회사의 관계자는 "촉촉한 착용감과 근거리의 선명함을 원하는 소비자에게 바이오트루 원데이 멀티포컬은 가장 만족스런 솔루션"이라며 "또한 멀티포컬 처방에 자신감을 높이고 싶은 안경사께서는 바슈롬 온라인클래스 '멀티포컬 전문가 과정'을 받으시면 판매에 많은 도움을 받으실 수 있다"고 소개했다.

문의 070-7167-9922

2021 아큐브 온라인 컨퍼런스 성료

J&J, 코로나로 힘든 안경원과의 상생전략과 다양한 지원 설명회 개최

㈜한국존슨앤드존스비젼(대표 이선영, J&J)이 지난 3일 '2021 온라인 컨퍼런스'를 성공적으로 마무리했다. 안경사 900여명이 참여한 이번 온라인 컨퍼런스에서 이선영 대표는 "J&J는 장기화되고 있는 코로나로 어려움을 겪는 안경사 분들에게 다양한 상생전략을 제시·지원하고 있다"며 "자사는 앞으로도 고객 확대, 매출 향상을 위한 스마트 프로그램을 지속적으로 업그레이드하고, 안경사를 위한 온라인 교육 프로그램을 강화할 방침"이란 뜻을 밝혔다.

교육팀의 이영완 부장은 클로징 멘트를 통해 "안경원의 멀티포컬 비즈니스 성장을 위해 적극 지원할 계획인 우리 교육팀은 안경사들이 필요로 하는 학술 부문을 온라인 교육으로 다양하게 전달할 예정"이라고 전했다.



2021 온라인 컨퍼런스에서 인사말을 전하고 있는 ㈜한국존슨앤드존스비젼 이선영 대표.

문의 080-023-0202

Nado 나도코리아 검색



내짝꿍



안경앤안티포그크리너



뷰오케이

안티포그 or 김서림 상품검색



SNRD 김서림 방지 클리너


내짝꿍

www.nadokorea.co.kr 대구 북구 노원로48길7
Tel. 053)353-9992 Fax. 053)351-4063

청소가 짜증나! 2중 3중 필터는 청소가 문제!

단체구매시 파격 혜택!

10년 동안 검증된 제품
안경원 폐수정화기

NEW 예다미 Upgrade

청소가 필요없는 장비
예다미보다
적은 정화기는 없다.

예다미
사용방법 영상



(W 390 * D 370 * H 480)

FITI 시험연구원
FITI Testing & Research Institute

배출허용기준 58가지 항목 통과

무료 설치

매월 렌즈 40만원 이상
2년 약정시

예다미 문의전화

서울/기타지역 : 010-9662-6898
인천 부천 : 010-7378-8502
경기북부 : 010-9404-9998
경기 남부 : 010-3302-6871
충남/충북/대전 : 010-8458-8508
전남/전북/광주 : 010-6837-1741
대구/울산/경북 : 010-2276-2044
부산/경남 : 010-4584-2623

소모품비용이 전혀 없는

환경을 위한 단 하나의 선택

ECO-ONE
ONE CHOICE FOR THE ENVIRONMENT

대형 안경원
최적 제품



(W 450 * D 430 * H 500)

무료 설치

매월 렌즈 60만원 이상
3년 약정시

에코원 문의전화

서울/기타지역 : 010-9662-6898
인천 부천 : 010-7378-8502
경기북부 : 010-9404-9998
경기 남부 : 010-3302-6871
충남/충북/대전 : 010-8458-8508
전남/전북/광주 : 010-6837-1741
부산/경남 : 010-4584-2623

공급가능한 렌즈 품목

유명 수입렌즈/마비스 렌즈 전품목(국내생산)/한미스위스광학 C3렌즈 전품목

- 자세한 렌즈 문의는 카카오채널 "아이미광학" 친구추가 후 채팅 걸어주세요
- 상기제품 이외에도 검안기, 옥습기, 렌즈미터기 등 프로모션이 가능합니다.

안경체인

다비치, MZ세대 겨냥한 렌즈 이벤트

가성비 최상의 한 달용 '아이럽 라이트' 출시기념 50% 행사가져



㈜다비치안경체인(대표 김흥수)에서 MZ세대를 위해 개발한 한 달용 컬러렌즈 EYE-LUV 라이트 시리즈의 출시 기념 이벤트를 전개하고 있다. 최대 50% 할인하는 이번 이벤트는 2팩 구매 시 적용되며, 실리콘하이드로겔 소재인 라이트미, 라이트플라워, 라이트엣지는 2팩 정가 1만5천원에서 50% 할인된 7천5백원에 판매하고, 하이드로겔 소재인 라이트윈드, 라이트힙, 라이트힙은 2팩 구매 시 절반 가인 5천원에 구매할 수 있다.

이와 함께 다비치체인은 1020세대의 경제 사정을 고려해 고품질의 아이럽 라이트를 1팩 2개입 포장이 아닌 1팩 1개입 렌즈로 구성해 소비자가 필요한 수량만 구매토록 패키지를 변경했다.

한편 할인 쿠폰은 공식 온라인 스토어인 다비치마켓에서 다운받아 예약한 매장에서 제품을 수령 받을 수 있다. 문의 02)752-6177

품절대란 '홀로리스' 추가 출시

렌즈미, 풍부한 색감의 3컬러 무스 쵸코 런칭… 추가 컬러로 완벽 구성

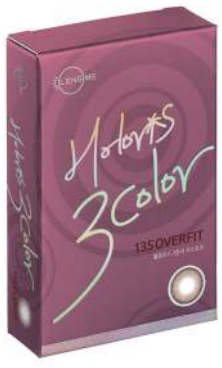

㈜렌즈미(대표 서광용)에서 품절 대란을 일으키며 화제를 일으켰던 'Holoris 시리즈'의 신상품을 추가 출시했다.

최근 출시한 홀로리스 3컬러 무스쵸코는 다수 가맹점주들의 의견을 반영해 출시된 컬러로, 부드러운 색감은 물론 포인트가 되는 3컬러의 터치감으로 쵸코렌즈의 풍부한 색감을 여실히 느낄 수 있다.

렌즈미의 한 관계자는 "홀로리스 시리즈는 이번 신상 출시로 아시안핏, 유럽핏, 3컬러 오버핏 등 총 3가지 제품군을 이루었다"며 "아시안핏은 부드러운 2톤 컬러의 렌즈, 유럽핏은 발색력 강한 3컬러 렌즈, 3컬러 오버핏은 3컬러에 사이즈까지 커진 렌즈로 홀로리스 시리즈는 총 10종의 다양한 구색으로 이뤄져 있다"고 설명했다.

문의 1577-2160

이노티 순천 법원점 그랜드 개원

어린이부터 어른까지 지역민의 눈 건강 다짐… 개원 행사에 지역민 성황



㈜이노티안경체인(대표 채경영)이 지난 1월 22일 자연의 도시로 불리는 순천에서 신규 오픈식을 진행했다. 순천법원 정문의 건너편에 위치한 이노티 순천 법원점은 오픈을 맞아 다채로운 행사를 펼쳐 큰 성황을 이루며 큰 화제를 모았다. 특히 이번 개원행사에는 어린이 시력 케어부터 근용안경까지 지역민들의 눈 건강을 책임지는 이노티의 첨단 시스템에 방문 고객은 물론 행인까지도 관심을 모으며 높은 구매율을 보여 가맹점 관계자를 즐겁게 했다.

이노티의 채경영 대표는 "우리 본부는 고객만족을 위해 노력하는 신규 이노티 가맹점의 성공 정착을 위해 다양한 지원정책을 펼치겠다"란 뜻을 밝혔다.

문의 080-533-1000

렌즈미, 청주 동남지구점 개원

청주의 신도시 A급 상권서 개원… 본부는 개원 홍보 및 렌즈 지원



㈜렌즈미(대표 서광용)의 신규 가맹점인 청주 동남지구점이 지난 5일 오픈식을 갖고 본격 개원했다. 신도시로 급부상하고 있는 청주 동남지구의 주요 상권에 자리 잡은 청주 동남지구점은 주변이 대단위 아파트 단지와 새롭게 형성된 대규모 상업시설로 향후 높은 발전이 기대되는 가맹점이다.

렌즈미 체인본부의 한 관계자는 "자사는 개원일에 맞춰 방문 예약하는 고객 100분에게 선착순으로 자사의 인기 제품인 메이크오버 4p 제품을 2팩 증정하는 이벤트를 지원했다"며 "이밖에 렌즈미는 개원하는 가맹 안경원의 성공 정착을 위해 공식 페이스북을 통해 오픈소식을 대대적으로 홍보하고 있다"고 전했다. 문의 1577-2160

기능이 뛰어나다-'아이홀릭' 런칭

렌즈아이, 렌즈에 눈물순환 홈과 유입 배출구로 각막에 산소 전달율 최상



콘택트렌즈 전문체인 렌즈아이에서 새로운 기능성 렌즈 Artist iHolic을 선보였다.

식품의약품안전처의 허가 승인을 완료한 아이홀릭 렌즈는 렌즈 표면에 눈물순환 홈과 유입 배출구로 각막에 산소 전달율이 타 렌즈에 비해 월등한 품질을 자랑한다.

렌즈아이의 한 관계자는 "초기 모델에서 한 단계 더 진화해 착용감까지 개선한 신제품 아이홀릭은 소비자들 사이에 입소문이 나면서 벌써부터 판매가 크게 늘어 안경원으로부터 입점 요청까지 받고 있다"고 전했다.

문의 02)473-0873

오렌즈, 원주 무실점 공식 개원



원주 테마파크 최고 상권서 개원… 안양 범계점 20일 오픈 예정

㈜스타비젼 오렌즈(대표 박상진)의 원주 무실점이 지난 1월 9일 화려한 오픈 기념행사를 갖고 본격 개원했다. 원주 무실점은 능라동길의 한지 테마파크와 주변 아파트단지와 인접해 향후 고매출이 기대되는 가맹점이다. 이와 함께 오렌즈는 오는 20일 안양시의 평촌대로에 범계점이 오픈을 앞두고 있는 등 오픈 열기를 이어가고 있다. 문의 1599-8703

안경테

룩옵틱스, 영업사원 공개 채용

경력 도매영업 직원 공개 모집… 오는 28일까지 접수 마감



㈜룩옵틱스(대표 허명효)에서 영업사원을 공개 채용하고 있다. 안경 및 선글라스의 도매영업을 담당할 직원을 모집하는 이번 채용은 경력자를 우대하며 접수기간은 오는 28일까지이다. 제출서류는 자기소개서와 이력서, 경력 기술서 등이며, 본사 인재개발팀을 통해 문의하면 기타 자세한 사항을 안내받을 수 있다.

문의 02)3016-8206

헤지스 • 질스튜어트 신상 공개

시원아이웨어, 모던 스타일 헤지스 & 글램 룩 스타일 질스튜어트 출원


JILL STUART, 2021 SUN 컬렉션

㈜시원아이웨어(대표 고성주)에서 전개하는 HAZZYS와 JILL STUART의 2021년 선글라스 컬렉션이 공개됐다.

올해 헤지스의 S/S 선글라스 컬렉션은 모던한 디자인에 메탈과 아세테이트 소재의 특성을 살린 캐주얼 포인트가 특징이며, 질스튜어트는 글램 룩의 느낌에 매혹적인 트렌디 컬러로 더욱 매력적인 선글라스 패션을 과시하고 있다.

한편 신상 헤지스와 질스튜어트 아이웨어의 컬렉션은 전국 안경원과 시원아이웨어 공식 온라인몰에서 만나볼 수 있다. 문의 02)565-6940

MTATE LUX 신상 완판 행렬

JS아이웨어, 압축 아세테이트 컬렉션인 'LUX 09-12' 출시 즉시 완판



㈜제이에스아이웨어(대표 임철)에서 올해 신규 출시한 압축 아세테이트 컬렉션인 LUX 09-12번 모델이 시장의 뜨거운 반응 속에 완판되었다.

LUX 09-12번 모델은 프런트에 압축아세테이트를 사용해 얇은 두께에 비해 뛰어난 강도를 자랑하며, 베타티타늄 템플로 가벼운 착용감이 자랑한다. 또한 템플의 음각 디테일과 다양한 컬러 처리로 클래식하면서도 트렌디한 무드를 연출해 인기를 모으고 있다.

회사의 한 관계자는 "MTATE LUX는 안경사 분들이 불량률이 거의 없는 아이웨어로 인정받고 있는 컬렉션"이라 "특히 MTATE LUX는 유명 안경원에서는 고도수, 변색, 누진렌즈를 판매할 때 많이 선택하는 브랜드"라고 전했다.

문의 070-8831-1001

눈 개선하는 '블랙커런트 추출물?'

한국시과학연구소, 관련 임상시험 개시모임… 인체적용시험 위해 모임 가져

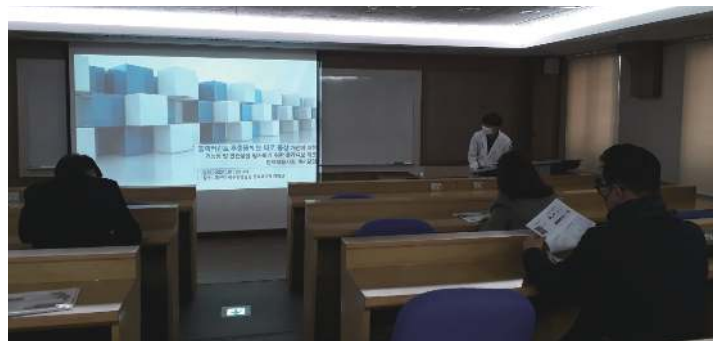

㈜한국시과학연구소(대표 유근창(동신대 안경광학과 교수))가 지난 1월 26일 동신대학교 광주한방병원과 함께 '블랙커런트 추출물에 대한 눈 피로 증상 개선에 대한 기능성 및 안전성 평가'를 위한 임상시험 개시모임을 가졌다.

인체적용 임상시험의 책임연구원인 광주한방병원의 김재용 교수, 동신대 안광과 서은선 교수와 임상시험 코디네이터와 모니터링 연구원 등이 참석한 이날 개시모임에서는 인체적용시험을 위한 임상시험 개요와 대상자 선정기준, 병용허용 약물 및 금지사항, 눈 피로 증상 개선에 대한 유효성 평가 기준 및 평가방법 등에 대해 김재용 교수의 발표와 토의로 진행되었다.

한편 이번 임상시험은 차즈기(Perilla) 추출물의 인체적시험에 이어 두 번째로 눈 피로 증상 개선에 대한 인체적용 임상시험이다.

문의 061)332-3020

눈이 즐거운 블루페퍼 컬렉션

미니멀리즘 감성의 스테인리스 메탈 시리즈 & 베타-메모리 시리즈 출시



㈜블루페퍼 아이웨어(대표 이태환)에서 2월초에 스테인리스 메탈 시리즈를 새롭게 선보였다.

컬렉션 전체를 스테인리스로 제작한 이번 신상은 기본 디자인에 블루페퍼만의 미니멀리즘 감성을 녹여 단순하지만 특별한 디자인을 표현하고 있다.

또한 블루페퍼는 전면부는 베타티타늄, 템플은 형상기억합금 소재로 만든 가성비 최고의 베타-메모리 시리즈 제품을 동시에 출시해 좋은 반응을 얻고 있다. 회사 관계자는 "자사는 코로나19로 장기불황을 겪는 힘든 시기이지만 가성비 좋은 제품을 꾸준히 출시해 안경원의 수익 향상에 도움이 되겠다"라고 전했다.

문의 02)332-3501

코로나 확진자, 국가시험 응시 공식 허용

국시원, '응시 제한'에서 '응시 허용'으로 변경… 확진 응시자는 국시원에 사전 신청해야

한국보건의료인국가시험원(원장 이윤성)이 코로나19 확진자의 보건의료인국가시험 응시여부를 기존 '응시 제한'에서 '응시 허용'으로 변경한다고 밝혔다.

이에 따라 코로나 확진자가 보건의료인국가시험에 응시하려면 응시자 본인이 주치의로부터 응시 가능함을 확인받고, 시험시행일 3일전까지 국시원 시험관리부로 유선 상담 후 E-메일로 사전 신청하면 의료기관(또는 생활치료센터)과 협의를 통해 시험에 응시할 수 있도록 조치한다.



지난해 12월 제33회 안경사 국가시험을 치르고 시험장을 나오는 수험생들.

이윤성 원장은 "우리 국시원은 응시자의 수험권 보장을 통한 직업선택의 자유 보장과 코로나19 상황의 원활한 대응을 위한 보건의료인력 안정적 확충을 위해 확진자와 자가격리자 모두에게 응시기회를 부여키로 확정했다"고 전했다.

문의 043)870-0503

백석대 김효진 교수 표창장 수여

충남안경사회 총회서 지부 발전에 기여한 공로로 수상… 장학금 수여식도 진행

백석대학교 보건학부 안경광학과의 김효진 교수(보건학부 학부장)가 지난달 29일 개최된 충남안경사회의 제48차 정기대의원총회에서 장광천 회장으로부터 표창장을 수여받았다. 김효진 교수는 평소 투철한 사명의식으로 국민안보건 향상과 솔선수범의 봉사정신으로 지부 발전에 기여한 공로로 표창을 수여받았다.

김효진 교수는 "앞으로 우리 학과는 지역주민들의 안 건강을 위해 노력하시는 협회의 다양한 사업에 적극적으로 참여해 안경사 분들과 소통을 더욱 늘리겠다"고 소감을 전했다.



사진 좌측부터 차례대로 충남안경사회 정치화 수석부회장, 장광천 회장, 백석대학교 안경광학과 김효진 교수, 충남안경사회 장병실 총무이사, 백석대 안광과 김나영 학생, 조현수 학생.

한편 충남안경사회는 이날 총회에서 국민의 시력보호에 기여할 인재 양성을 위해 백석대 안광과의 3학년 김나영 학생과 조현수 학생에게 장학금을 전달하는 뜻깊은 시간을 갖기도 했다.

문의 031)612-9280



Neon RGP 하드렌즈

사람은 눈물이 마르면 100% 실명하고, 또한 눈물이 적어 산소 등의 공급이 원활하지 않는 건성안은 콘택트렌즈 사용이 불가능하거나 착용이 어렵습니다. 이제 컴퓨터 작업이나 휴대폰 사용이 일상화로 안구건조 증상을 유발하는 환경에서는 눈물 저장 순환 디자인인 TSGP Lens를 착용해야 소중한 눈을 보호하세요.

국내의 대표 RGP 콘택트렌즈 네온 시리즈. RGP렌즈는 NEON Tear, Classic, Prime 렌즈가 좋습니다.

상담문의: 1644-2806

각종 매체에 보도된 안경 종합뉴스

▶겨울에 선글라스가 필요한 이유(시사저널/ 1월 26일)
▶눈 피로 덜어주는 인공눈물… 올바른 사용법(헬스조선/ 1월 30일)
▶외국인은 다 놀란다는 한국의 안경 맞추는 속도(SBS/ 2월 1일)
▶세균 각막염 주범은 콘택트렌즈 잘못 사용과 외상(연합뉴스/ 2월 2일)
▶장영식 쓰리에이안경 대표 "안경사는 준의료인… 세상을 밝고 바르게 보도록 도울 것"(중부일보/ 2월 2일)
▶안산시 취약계층 대상 맞춤안경 서비스 지원(경기일보/ 2월 2일)
▶렌즈 끼고 잤을 뿐인데… 안경, 안녕(매일경제/ 2월 3일)
▶젠틀몬스터, 블루라이트 차단 기능 안경 신제품 선보여(마이데일리/ 2월 3일)





★Star★ EyeWear

'아이웨어의 힘'… 또 다른 나를 찾는다!

매서운 칼바람이 불어오는 요즈음 시선을 사로잡는 개성과 감각미가 물씬 풍기는 다양한 아이웨어들. 각종 인쇄 매체나 TV 속 연예인들의 선글라스 패션이 그대로 소비자에게 이어지는 유행의 패러다임 속에서 최근 트렌드 세터 연예인들이 착용한 아이웨어는 어떤 것이 있을까. 뭇사람들의 시선을 한순간에 모으는 유행 1번지 스타들의 화려한 아이웨어. 그 놀라운 세계로 쏘~욱 들어가 보자.



배우_제니퍼 로페즈 미국의 배우 제니퍼 로페즈의 모습이 파파라치의 카메라에 포착됐다. 운동을 마치고 나오는 그녀는 고글형의 커다란 선글라스와 마스크 등으로 신분은폐를 시도하고 있다.



배우_에밀리 라타이코프스키 영국의 배우 에밀리 라타이코프스키의 최슨 파파라치 컷이 공개됐다. 엷은 틴트렌즈의 캣츠아이 스타일의 선글라스가 훌륭한 패션 포인트의 역할을 해내고 있다.



모델_루시 헤일 미국의 모델 루시 헤일이 일상의 모습을 공개했다. 그녀의 아웃룩에서 가장 중요한 아이템은 선글라스로, 다각형 림과 엷은 농도의 틴트렌즈가 주목을 끌고 있다.





배우_케이트 베킨세일 영국의 배우 케이트 베킨세일이 귀여운 셀카를 선보였다. 오버사이즈의 블랙 선글라스와 동물 입모양이 그려진 마스크의 조합이 남다른 깜찍함을 만들어냈다.



모델_지지 하디드 미국의 모델 지지 하디드가 자신의 SNS에 셀카를 올렸다. 티셔츠와 청바지, 보이프랜드룩의 재킷, 그리고 고글 스타일의 선글라스까지 스타일리스트로서 전혀 부족함이 없다.

가수_서인영 가수 서인영이 자신의 인스타그램에 개성적인 선글라스를 쓴 셀카를 올렸다. 볼드한 림의 아웃라인과 화려한 메탈 장식의 템플이 이질감 없는 믹스&매치를 이루고 있다.



배우_올리비아 문 미국의 배우 올리비아 문이 아웃도어룩을 선보였다. 무심한 듯 대충 걸친 것으로 보이지만 우아한 오버사이즈의 틴트 선글라스가 패션지수를 훌쩍 올려놓고 있다.



모델_릴리 콜린스 미국의 모델 릴리 콜린스의 일상 샷이 팬들의 이목을 끌고 있다. 볼드한 아웃라인의 틴트 선글라스가 톱모델에게 잘 어울리는 최적의 아이템이 되고 있다.



배우_김현숙 배우 김현숙이 아세테트와 메탈의 믹스&매치 콘셉트의 선글라스를 착용한 셀카를 선보였다. 유니크한 림 모양과 엷은 농도를 가진 틴트 렌즈가 멋진 조화를 만들어내고 있다.



배우_제니퍼 가너 미국의 배우 제니퍼 가너의 근래 파파라치 샷이 대중에 공개됐다. 볼드한 프레임의 다크브라운톤 렌즈가 장착된 선글라스가 시선집중의 역할을 해내고 있다.

나도코리아 검색









옥습기 슬러지 거름 부직포 5호(소)









옥습기 슬러지 거름 부직포 6호(대)

실속 만점! 정화 처리 만점!
나도코리아 슬러지 여과기
'옥습기 친구' 부직포

- 설치비용이 매우 저렴합니다.
- 유지 관리비가 매우 저렴합니다.
- 사용자의 편리성이 뛰어납니다.
- 안정적으로 슬러지를 관리합니다.
- 콤팩트한 사이즈로 공간 활용이 뛰어납니다.

• 검사성적서는 나도코리아의 홈페이지에서 다운 받으실 수 있으니 관련 관공서를 방문하실 때 이를 필히 지참하십시오.
• 사용방법은 「안경계」2021년 1월호(vol.430)의 62~71 페이지 '물환경보전법 시행규칙 개정안 관련 안내'를 참조해 주십시오.



순환형 부직포(10마이크로이하)대형



직수형 부직포 (10마이크로이하) - 小(5호)



직수형 부직포 (10마이크로이하) - 大(6호)

안경원 소모품 상품검색

www.nadokorea.co.kr
Tel. 053)353-9992 대구 북구 노원로48길7
Fax. 053)351-4063



Success item



이노티 안경원

이노티안경체인 / 문의 080-533-1000



20년차의 안경•콘택트렌즈 전문 브랜드인 이노티안경체인은 전국 어디서든 전문화된 안경문화를 일상의 가까운 곳에서 누릴 수 있다는 편안한 환경을 제공해 인기다.

다비치 안경원

다비치안경체인 / 문의 02)752-6177



다비치안경체인은 여느 곳과는 구분되는 전략정책, 맞춤식 컨설팅, 고객감동 마케팅, 제품개발 등으로 명실상부한 국내 최고의 안경 프랜차이즈로 인정받고 있다.

케미 IR렌즈

케미그라스 / 문의 055)387-3030



청색광과 자외선은 물론 눈 건강에 해로운 근적외선을 45% 가량 차단하는 케미 IR렌즈는 다양한 유해광선에 노출돼 있는 현대인들을 위한 필수 안경렌즈로 꼽히고 있다.

항균 마스크

씨엠에이글로벌 / 문의 053)984-9860



코로나19의 장기화로 필수품이 된 마스크. 씨엠에이글로벌의 항균 마스크는 특수 냉감 기능성 원단은 물론 다양한 인쇄가 가능해 안경원의 사은품으로도 인기가 높다.

내 짝꿍

나노코리아 / 문의 053)353-9992



안티포그 기능의 첨가로 안경렌즈가 뿌옇게 흐려지는 현상을 5~6시간 가량 방지하는 김서림 방지 클리너 내 짝꿍은 출시 이후 현재 시장에서 큰 인기를 끌고 있다.

O ′ clo

로덱 / 문의 043)274-2520



옥습기로에서 발생하는 슬러지를 필터링하여 손쉽게 폐기할 수 있는 연마폐수 처리장치 '오클로'는 간편한 슬러지의 분리 및 처리방식 등으로 높은 효용성을 지니고 있다.

Transitions Signature GEN8

에실로코리아 / 문의 1600-8121



업그레이드된 최고 변색렌즈인 트랜지션스 시그니쳐 GEN8은 사파이어, 퍼플, 에메랄드, 앰버 등 다양한 컬러와 빠른 변색속도 등 최첨단의 성능으로 인기를 얻고 있다.

글라스월드 안경원

글라스월드안경체인 / 문의 02)6299-7731



인테리어 변경 없이 상호 변경만으로 놀라운 혜택을 약속하는 글라스월드안경체인은 가맹비 무료 등 상상할 수 없는 엄청난 특약 조건으로 큰 주목을 받고 있다.

아이데코 안경원

지앤디 / 문의 031)427-2526



100% 위탁경영이란 혁신적인 시스템으로 성과를 높이고 있는 아이데코 안경체인은 젊은 사고의 안경사들에게 고매출 환경을 제공해 장기불황인 현재 높은 주목을 받고 있다.

'명품의 가치를 느껴보세요!'

룩옵틱스 II 문의 02)3016-8200

LOOK OPTICS



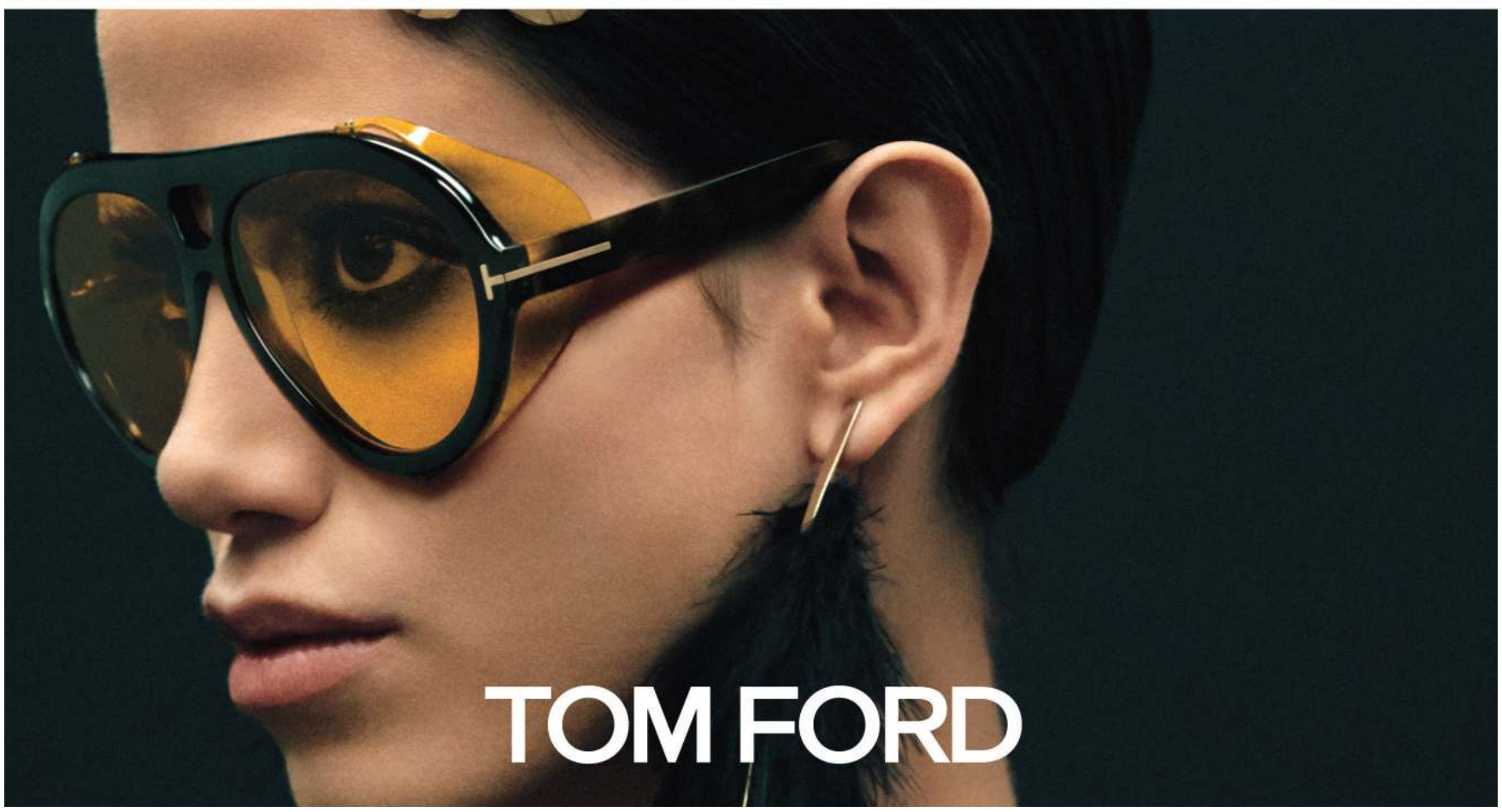

살바토레 페라가모 한류스타 이영애 씨가 브랜드 엠베서더인 페라가모 아이웨어의 시간에 구애 받지 않는 이탈리아의 장인정신을 구현하고 있다. 브랜드 고유의 간치니 앰블럼과 정교한 구조의 섬세한 스타일링은 하이앤드 가치를 대변한다.

톰포드 트렌드의 전신인 톰포드 아이웨어에는 혁신적이고 도발적인 디자인과 상징적인 디테일로 시대를 초월한 우아함이 담겨 있다. 스타일 전면의 T로고와 무한대를 형상화한 인피니티 실루엣은 톰포드만의 아이코틱한 스타일을 완성하고 있다.

Entertain-ment



'이런 훈훈함은 반칙!'

가수 임영웅이 지난달 말 그의 소속사 공식 인스타그램에 '베이비펌+안경=하트'라는 훈훈한 비주얼의 사진을 게재해 팬심을 설레게 했다. 이곳엔 임영웅이 베이비펌 헤어스타일에 흰색과 파란색이 조화된 카디건을 입고 있었는데, 특히 둥근 도수테를 착용한 훈훈한 모습에 팬들은 큰 관심을 보였다.

최강의 큐트미 '아유미' 안경과 함께 '부릉부릉'



걸그룹 슈가 출신의 가수 아유미가 아름다운 자태를 뽐냈다. 지난 2일 자신의 인스타그램에 '오늘 서울 날씨 굿'이라는 글과 함께 공개된 사진 속에서 아유미는 이동 중인 차 안에서 셀카를 촬영하며 카메라를 응시하고 있다. 아유미는 검은색 니트 모자에 하얀색 마스크를 착용하고도 가릴 수 없는 최강의 큐트함을 과시해 팬들은 감탄을 보내고 있다.

'한지민은 러블리 걸~' 안경으로 아웃룩 완성



배우 한지민이 사랑스런 미모를 자랑했다. 한지민은 지난 1일 자신의 인스타스토리에 모자, 마스크, 안경을 조화한 모습을 담았는데, 얼굴 대부분이 가렸음에도 한지민만의 매력이 드러나 사진을 접한 누리꾼들의 감탄을 사고 있다. 여기에 사진 위쪽엔 스마일 이모티콘을 첨부한 'Have a smile day'라는 문구까지 추가해 한지민의 사랑스러움을 더욱 잘 드러냈다.

이채영의 베이글 비밀무기는 '안경'

일상서도 빛나는 글래머러스 셀카 기재… 섹시하면서 지적미 '물씬'



배우 이채영이 글래머스한 보디라인을 과시해 화제로 떠올랐다.

지난달 31일 이채영은 자신의 인스타그램에 별다른 설명 없이 근황을 담은 여러 장의 사진을 올렸는데, 공개된 사진은 흑백 톤으로 처리돼 더욱 색다른 분위기를 자아냈다. 특히 이채영은 글래머 볼륨감이 두드러진 흰색 밀착 티셔츠에 오버사이즈의 둥근 도수테를 쓴 채 포즈를 취해 섹시하면서도 지적인 무드가 누리꾼들의 시선을 강탈했다.

최근 이채영은 KBS 2TV 드라마 '비밀의 남자'에서 한유라 역을 맡아 열연하고 있다.

깜찍 안경 셀카 황혜영 '이것이 황여사 스타일'

그룹 투투 출신의 가수 황혜영이 화려한 미모를 뽐냈다. 지난달 말 황혜영은 자신의 인스타그램에 '이동 중 당 떨어져서 막대사탕 하나 물고 당보충'이란 게시글과 함께 하나의 영상을 게재했다. 영상 속에서 밝은 컬러의 재킷과 두꺼운 뿔테안경을 완벽하게 소화하며 팬들의 시선을 사로잡은 황혜영은 그녀답게 화려한 스타일링으로 패셔니스타로서의 위엄을 보여줬다.



새침 & 도도한 '아이린'

미녀의 유쾌한 반전매력… 틴트 선글라스 주목



모델 아이린이 반전 매력을 과시했다. 지난 5일 아이린은 자신의 인스타그램 계정에 짧은 영상을 게재했는데, 영상에서 아이린은 와인 병뚜껑을 손가락으로 튕기며 새침한 표정을 짓고 있다. 이후 아이린은 스퀘어 스타일의 틴트 선글라스를 착용하고 도도한 표정으로 와인을 잔에 따르는 시크한 모습을 보여줬다.



'나이를 전혀 안 먹는다고?' 오연서, 안경으로 새침 연출

배우 오연서가 안경을 통해 물오른 미모를 자랑했다. 오연서는 지난 5일 자신의 인스타그램에 사진을 업로드했는데, 사진 속에서 그녀는 오버사이즈의 라운드 스퀘어 도수테를 착용한 채 턱을 괴고 있다. 사진을 접한 누리꾼들은 '너무 예뻐요' '여신 그 자체' '나이를 전혀 안 먹는 듯' 등의 반응을 보였다.

Quiz SUDOKU 기초 공략

4		8	5		9		6	
5	9		8	6			4	7
			1	4	3			
1						7		
6		9	4		7	5		3
	7	3		5	8			4
		5		2		8	9	6
8	6					4	7	
		7	6			2	3	1

SUDOKU 정답

4	3	8	5	7	9	1	6	2
5	9	1	8	6	2	3	4	7
7	2	6	1	4	3	9	5	8
1	5	4	2	3	6	7	8	9
6	8	9	4	1	7	5	2	3
2	7	3	9	5	8	6	1	4
3	1	5	7	2	4	8	9	6
8	6	2	3	9	1	4	7	5
9	4	7	6	8	5	2	3	1

스도쿠는 18세기 스위스의 수학자 레온하르트 오일러가 만든 Magic Square라는 게임에서 유래된 논리 퍼즐이다. 세계적으로 인기 있는 숫자 퍼즐에 도전해보자.

▶ **스도쿠 게임 규칙**

1. 모든 세로줄에는 1~9까지 숫자가 겹치지 않게 들어간다.
2. 모든 가로줄에는 1~9까지 숫자가 겹치지 않게 들어간다.
3. 가로 세로 3×3칸의 모든 블록에도 1~9까지의 숫자가 하나씩 들어간다.

DOING MEDIA (두잉미디어) Optic Weekly
우(04501) 서울특별시 중구 만리재로 185 KCC파크타운 103동 1403호
대표전화 : (02)-313-5585 FAX : (02)-363-0345 구독신청 : 070-8955-1353
이메일 : opticweekly@naver.com 홈페이지 : www.opticweekly.com
취재국 : (02)-363-3886 영업국 : (02)-363-3885 광고신청 : (02)-363-3885
등록일 : 2010년 1월 6일 등록번호 : 서울 다09905(본지는 신문윤리강령 및 그 실천요강을 준수합니다.)
구독신청 : 우리은행(1005-801-615564) 예금주 : 두잉미디어
두잉미디아 대표: 허 선 옵틱위클리 발행인: 심수지 간별: 격주간 구독료: 년24,000원 1부: 1,000원

NEW 클리어씨(Clearsee) 김서림방지 안경닦이

감각적인 인쇄 지퍼백 포장으로 새롭게 선보입니다!

전세계 Major Lens Maker에 공급되는
100% Made in Korea 극세사원단 사용

최소주문수량
: 1BOX(50개)



사용전 사용후



포장지퍼백 사이즈
12.5(세로)x10(가로)cm

✓ 원단부터 **전공정 자체공장**에서 진행 ▶ **안정적인 품질 & 우수한 성능 구현**

✓ 무지, 1도, 엠보, 전사 등 **다양한 인쇄가능** (전사 김서림방지 안경닦이 **국내유일**)

✓ **고급인쇄** 지퍼포장 & 튼튼한 이너박스겸용 **디스플레이박스 제공**

안경닦이 사이즈
15(세로)x18(가로)cm



엠보 전사

6~12개월 사용가능

1회 사용시 12시간 지속

300회 이상 사용가능

✓ 다양한 렌즈에 **우수한 성능발휘**
(Uncoated렌즈, AR렌즈, 발수코팅렌즈, 초발수코팅렌즈 등)

✓ **국내외 유해물질 인증 / EU안정규정 부합 / 미국독성안전규정부합**
(REACH, MSDS, 안전기준적합확인)

✓ **안전기준 적합확인 번호 획득** (신고번호 GB19-07-0048호)

안전기준 확인

Address. 대구광역시 동구 팔공로 47길 29 (봉무동)
Tel. 053-984-9860 **Fax.** 053-588-6076
E-mail. cmakorea@cmaglobal.net

안경케이스 쇼핑몰
www.cmaglobal.shop

Creative Microfiber Art®
CMA GLOBAL
(주)씨엠에이글로벌

Optic Weekly
www.opticweekly.com
깊이가 다른 안경 전문신문 주간 옵틱 위클리 2021년 2월 15일 발행 (266호)
ABC 부수인증매체 한국ABC협회

안경원 전문 쇼핑몰
http://www.eyelish.kr
지하철 3호선 주엽역 5번 출구
예가안경 ● 031.924.7008

세균 NO!

유해세균, 가디안렌즈로 차단하세요


녹농균
황색포도상구균
99.9% 차단


특허출원
제 10-2020-0092567

기능에 기능을 더하다!

국내의 기능성 안경렌즈 대표업체 가디안과 항균코팅제조업체 서울뉴텍옵티컬에서 야간전용 누진 V-Y2와 골프전용렌즈 GK3 렌즈에 항균코팅을 적용한 신제품을 절찬리에 판매합니다. 2014년 서울뉴텍옵티컬에서 개발되어 반복된 시제품을 거쳐 마침내 개발된 항균코팅렌즈는 한국건설생활환경시험연구원에서 실시한 KCL-FIR-1003:2011 시험방법에 의한 녹농균과 황색포도상구균 검사에서 99.9% 세균이 차단•감소하는 결과를 얻었습니다.


항균렌즈 야간전용 Y2
항균렌즈 골프전용 K3
항균렌즈 UV 청광화이트


한국건설생활환경시험연구원 검사 통과

가 디 안