FOREIGN NEWS

정리_허정민 기자


보닛과 안경, 마스크를 쓰고 할머니로 변장한 채 백신을 맞으려던 여성 두 명의 모습.

백신 맞으려 안경으로 나이 위장

지난 17일 미국 플로리다주에서 코로나 백신이 부족해지자 여성 두 명이 여성용 모자인 보닛을 쓰고 안경과 마스크로 중무장한 채 할머니로 변장해 접종을 받으려다 현장에서 발각되었다. 65세 이상 고령자를 우선 접종하고 있는 플로리다주는 물론 미국 전역에 백신 부족이 심각한 것으로 알려져 있다.

‘AR 스마트글라스’… 개발 본궤도에 올랐다

WaveOptics社, 오는 3월에 AR기능 탑재한 프로토 타입의 처방안경 선보일 예정


양사가 협력으로 개발할 AR안경의 가상 이미지 컷.

3D 프린팅 처방 렌즈를 최초로 생산해 인지도를 쌓은 벨기에의 Luxexcel社와 영국의 도파관 디스플레이 기술 개발업체 WaveOptics社가 공동으로 디자인과 편리한 착용감을 모두 갖춘 증강현실(AR) 스마트글라스를 공동 개발할 것이라 발표했다.

양사는 이번 협력을 통해 기존의 AR 헤드셋이나 AR 분야의 유망기업으로 꼽혀온 미국 magic leap社의 제품보다 더 능률적이고 성능이 우수한 AR 스마트글라스를 선보일 것이라 자신하고 있어 주목받고 있다. 아직 제품명은 미정인 이 시제품은 AR기능이 탑재된 처방안경으로, 쇼핑 등의 기능을 지원하고 외출 때나 운동할 때도 일반 안경과 마찬가지로 자유롭게 착용할 수 있다.

럭세스셀의 구이도 그로엣 최고전략책임자는 “현재 전 세계 성인의 약 70%가 최상의 시력을 얻기 위해 시력 교정이 필요하다”며 “사용자의 안경관련 요구사항과 웨이브옵틱스와 같은 업계 리더의 스마트기술을 모두 통합한 단일 디바이스를 제공하는 것은 소비자 시장에서 스마트글라스가 대중화가 되기 위한 전제조건이 될 것”이라고 강조했다.

한편 양사는 오는 3월 SPIE AR, VR, MR 컨퍼런스에서 안경의 프로토 타입을 선보일 예정이며, 제품 샘플은 올해 2분기에 공개될 전망이다.

日 조프, 20주년 맞아 새 전략 선언

100년 기업 목표로 안경의 새 가치 창조와 ‘조프’의 생활 브랜드 추진… 전 세계에 가맹점 303곳 보유



조프 20주년 기념 홍보 이미지 컷.



오사카에 있는 조프의 한 안경원 매장.

일본의 대형안경체인 브랜드 Zoff가 지난 24일 2001년 1호점 오픈 이래 20주년을 맞이했다.

조프는 창업 이래 ‘안경이 주역인 시대를 만든다’는 이념 아래 일본 안경업계에 SPA방식을 도입함으로써 ‘모두가 안경을 부담 없이 즐길 수 있는 사회 실현’을 목표로 사업을 진행, 일본에 261곳, 중국 25곳, 싱가포르 6곳, 홍콩 11곳의 총 303곳의 가맹점으로 확보해 일본의 양대 거대 안경체인으로 거듭났다.

올해 조프가 설립 20주년을 맞아 새롭게 내건 브랜드 전략은 ‘Eye Performance’로 이를 통해 안경을 시력교정기구에 머물지 않고 인간의 다양한 가능성을 확장하는 도구로 안경의 새로운 가치를 제시하고, 조프가 사회와 생활에 필요한 브랜드로 거듭난다는 목표를 밝히고 있다.

조프는 새 목표의 그 구체적 실천으로 R&D기관인 ‘Zoff Eye Performance Studio’를 지난해 설립해 눈과 삶의 성능 향상을 실현하고 있다. 조프의 우에노 타카시 대표이사는 “우리는 이를 통해 2016년부터 2030년까지 새로 시행되는 유엔과 국제사회의 공동목 표인 지속 가능한 개발 목표인 SDGs에 대한 기여를 본격적으로 시작할 것”이라며 “이러한 공헌을 통해 안경의 새로운 사회 가치와 기업 가치를 성장 진화하는 100년 기업을 목표로 할 것”이라고 전했다.

저가 안경형 ‘확대경’ 사회문제화

日 국민생활센터, 무분별한 이용으로 안 건강에 위협… 제한적인 사용 당부

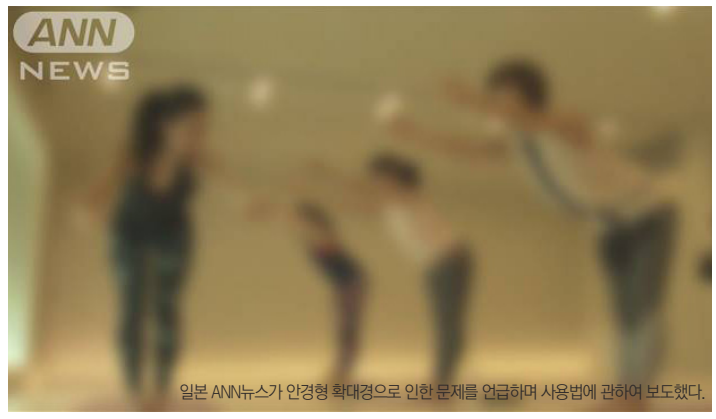

일본 ANN뉴스가 안경형 확대경으로 인한 문제를 언급하며 사용법에 관하여 보도했다.

일본 국민생활센터가 근래 안경형 확대경에 의한 부작용 환자가 늘고 있는 추세라며 주의를 당부했다. 국민생활센터에 따르면 전국의 소비생활센터 등 상담소에 확대경에 관한 상담이 최근 들어 누적 400여건 이상 접수되는 등 무분별한 확대경 사용으로 안 건강에 문제가 발생할 우려가 있어서 사용을 중단하거나 안과 또는 안경원에서 상담을 받아볼 것을 권유했다.

일본의 한 안과 전문의는 “최근 일부 소매점에서 저가에 유통되는 안경형 루페가 증가하면서 자신의 눈에 맞지 않는 것을 계속 사용해 불편함을 호소하는 환자가 크게 증가하고 있다”고 전했다.

국민생활센터의 관계자는 “확대경은 손이 닿을 정도의 거리의 물건을 잘 보기 위한 용도로 근용안경과 다르고, 안경 같이 길을 걷거나 일상적인 상황에서 귀에 걸고 사용하는 것이 아니라는 것을 알아야 한다”며 “구입 전에 자신의 눈 상태에 맞는지를 먼저 확인하고, 눈에 이상을 느끼면 즉시 사용을 중지해야 한다”고 강조했다.

日 학생들 콘택트 이용률 계속 증가

안과의사협회, 고교생은 2018년 보다 6.2% 증가… 올바른 관리 권고


근래 일본 학생들의 콘택트렌즈 사용 비율이 크게 높아진 것으로 나타났다. 사진은 등굣길의 일본 여학생들.

코로나19로 인한 온라인 수업의 확대와 스마트폰의 급속한 보급으로 일본 초중고생의 콘택트렌즈 사용이 늘고 있는 것으로 나타났다.

일본안과의사협회의 지난해 조사에 따르면 콘택트렌즈 사용자의 비율은 초등학생 0.7%, 중학생 11.2%, 고교생 33.7%였다. 이 같은 비율은 2018년 동일한 조사와 비교할 때 초등학생 0.4%, 중학생 3.1%, 고교생 6.2%가 각각 증가한 것으로 무엇보다 2000년의 조사 시작 이후 각 세대 별로 매년 증가 추세 속에 특히 중학교 3학년부터 고등학교 1학년까지는 급격한 증가를 보이고 있다.

안과의사협의 관계자는 “어린 학생들은 콘택트렌즈의 잘못된 사용이나 관리 소홀로 눈에 이상이 나타날 우려가 성인에 비해 현저히 높다”며 “학생들은 콘택트렌즈를 사용하다가 눈이 불편하다고 느끼면 즉시 안과를 방문해야 한다”고 당부했다.

한편 지난달 13일 「니혼게이자이신문(日本經濟新聞)」은 ‘눈에 이상이 있어도 진찰을 받지 않았다’고 응답한 비율이 중학생은 60%, 고교생은 51.1%라고 보도했다.

49g 불과한 'DP 글라스' 개발 코앞

日 NTT도코모, 경량 디스플레이 글라스 시제품 발표… 5G 네트워크로 활용 가능



NTT도코모社가 선보인 '경량 디스플레이 글라스'의 시제품 이미지.

NTT도코모社가 현재 개발하고 있는 '경량 디스플레이 글라스'의 시제품을 공개했다. 이번 제품은 유리형 웨어러블 장치로 USB 타입-C 단자 탑재돼 있고, 함께 제공된 케이블을 연결하는 것만으로 안드로이드 스마트폰 등의 콘텐츠를 약 100인치 상당의 대화면으로 즐기는 것이 가능하다.

무엇보다 이 글라스는 세계 최경량인 약 49g의 경량성으로 장시간 착용하면서 안경처럼 부담 없이 착탈할 수 있고, 접는 것도 가능해 콤팩트하게 보관하는 편리성도 지니고 있다. NTT도코모의 관계자는 "자사는 이번 프로토 타입을 통해 일상적으로 사용이 가능한 유리형 장치의 가능성을 중점 검토할 것"이라며 "향후 5G의 특성을 살려 다양한 주변 장치와 이것을 활용한 서비스 솔루션을 통해 새로운 체험을 제공하는 네트워크 구상의 실현에 계속 노력할 것"이라고 전했다.

초히트 애니, '안경'으로 탄생

반다이社, 유명 애니메이션 '귀멸의 칼날' 캐릭터를 12가지 PC안경으로 개발



반다이가 공개한 '귀멸의 칼날'PC 안경의 이미지.

일본의 완구제조업체 BANDAI社에서 최근 유명 애니메이션 '귀멸의 칼날'의 캐릭터들을 모티브로 하는 PC안경을 선보였다. 도수테와 선글라스 등 총 12종을 출시한 이번 PC안경의 디자인은 각 캐릭터의 이미지 컬러를 기본으로 템플 안쪽에는 캐릭터의 명대사가 새겨져 있어 마니아들의 소장욕구를 불러일으키고 있다.

또한 블루라이트를 차단하는 PC안경은 컴퓨터, 스마트폰 등 디지털기기에 눈을 혹사당하는 현대인에게 필수 아이템으로 평소 안경을 착용하지 않은 사람이나 콘택트렌즈 이용자도 '귀멸의 칼날' 안경은 눈길이 한 번 더 간다는 평가를 받고 있다.

지난해 10월 개봉한 '귀멸의 칼날' 극장판은 개봉 24일만에 1537만명을 동원하며 일본 극장판 애니메이션 흥행 1위를 달성하는 등 초히트작이어서 이번 안경을 기다려왔던 소비자가 상당수 존재하리란 기대를 받고 있다.

한편 이번 신제품은 지난 24일부터 반다이의 공식 쇼핑사이트에서 예약접수를 받고 있다.

진즈, 마침내 일본 전역에 가맹점 오픈

사가市에 '유메타운 사가점' 오픈으로 전 지역에 개설… 창립 20년 만에 완료



JINS 유메타운 사가점.

일본의 유명 안경 프랜차이즈 JINS가 오는 3월 4일 규슈 북부의 사가市에서 '유메타운 사가점'을 오픈할 예정이다. 지금까지 사가현은 진즈의 유일한 미출점 지역이었으나 이번 개점으로 일본 전국 47개 모든 현에서 개원이 완료되게 되었다.

사가점의 매장 면적은 100㎡(약 31평)로 전체적으로 일본산 노송나무와 사가현의 중요 무형문화재로 지정된 나오수 공지 종이를 사용해 일본 안경업계와 현지 소비자들의 높은 주목을 끌고 있다.

한편 진즈는 2001년 4월 후쿠오카현에 제1호점을 오픈한 이후 낮은 가격과 디자인 등을 무기로 2020년 12월 현재 429개의 가맹점을 확보하고 있다.

WOF, 'B2B 사이트 서비스' 개시

중국과 아시아의 4천여 광학업체들 제품 연결해주는 B2B 플랫폼 사이트 오픈



노트옵틱스의 홍보 이미지 컷.

중국 원저우광학전(WOF)의 새로운 글로벌 B2B 플랫폼 사이트인 '노트옵틱스(NoteOptics.com)'에서 서비스를 개시했다. 중국과 아시아의 4,000개 이상 광학업체들의 10만개가 넘는 제품을 보유한 노트옵틱스는 코로나 시대의 맞춤형 무료 온라인 비즈니스 회의와 구매자와 공급업체의 1:1 라이브 채팅 기능을 통해 효과적인 네트워킹 경험을 제공하면서 상호 신뢰 구축을 위한 다양한 서비스를 자랑하고 있다.

노트옵틱스의 한 관계자는 "자사는 전 세계의 바이어와 공급, 제조업체를 포함한 45만명의 방문자를 위해 안경, 선글라스, 콘택트렌즈 등 전 산업 체인에 걸친 개방적이고 포괄적인 온라인 무역 서비스를 제공하고 있다"며 "영어 버전으로도 사용이 가능해 한국의 안경업계 여러분들도 손쉽게 이용할 수 있으니 많은 방문 부탁드린다"고 당부했다.

日 온데즈, 코로나에도 직원 대거 채용

실적 상승으로 경력자 100명 증원… 오는 4월 국내외서 400점 오픈



온데즈의 아마미 오시마 점.

일본의 유명 안경 프랜차이즈인 OWNDAYS가 지난 24일 관리직 경력자 채용 범위를 100명으로 증원한다고 발표했다. 코로나19의 확산에 따른 외출 자제 등의 영향으로 의류와 음식 업계 등에서는 희망퇴직과 인원 감축이 잇따르고 있는데 반해 온데즈는 동종업계의 경력자를 대상으로 점장 및 관리자의 중도 인원을 모집하고 있다.

의류와 음식업계의 경력자를 모집하는 이유에 대해 온데즈의 관계자는 "안경 판매는 패션과 의류의 요소가 깊이 관련되어 고객과 긴밀한 소통과 신뢰가 필요해 이 분야 경력자가 필요하다"며 "다행히 코로나 재난 사태에도 실적이 상승추세여서 출점을 중단 없이 진행하고 있다"고 설명했다. 계속해서 그는 "4월에는 국내외에서 400점포로 확대하고, 향후 2년 안에 일본에서 신규로 100점포를 출점할 계획"이라고 덧붙였다.

News



카린, '2021 페더 핏' 전격 공개

CARIN이 지난해 큰 사랑을 받았던 'Feather Fit' 라인을 더욱 업그레이드한 2021 페더 핏 라인을 새롭게 선보였다. 페더 핏은 가벼움을 상징하는 깃털(Feather)과 착용감을 의미하는 핏(Fit)의 합성어로, 이 컬렉션은 이름처럼 부드럽고 편안한 착용감을 극대화한 경량성 라인이란 의미를 가진 시리즈다. 문의 1599-8703

안경렌즈

맞춤 누진?… 이젠 '니콘 씨맥스 얼티밋'

에실로, 4억개 이상의 설계 중 착용자 최적 도수 매칭한 누진렌즈 개발



최근 ㈜에실로코리아(대표 소효순)에서 개인의 시각 민감도 측정값을 설계에 반영한 개인맞춤 최적화한 최고급 프리미엄 누진렌즈 'Nikon Seemax Ultimate'을 출시했다.

에실로는 개인별 설계 매칭 시스템을 통해 4억개 이상의 설계 중 착용자의 최적 도수를 매칭해 제작한 니콘 씨맥스 얼티밋을 개인에게 최적화한 시야 제공을 위해 업계 최초로 '시각 민감도' 앱을 선보이기도 했다.

'시각 민감도' 앱은 착용자의 시각 민감도, 시습관을 측정해 이를 렌즈 설계에 적용했는데, 이때 원거리·근거리 시각 민감도 측정값, 과거 안경렌즈 착용 이력, 안구 움직임 등이 세밀하게 렌즈 설계에 반영했다.

회사 마케팅팀의 관계자는 "더욱 다양해진 현대인의 일상생활에 최적화된 누진렌즈는 무엇보다 개인의 시각 민감도 반영이 필요하다"며 "자사는 니콘 안경렌즈의 혁신적인 기술력과 최근 라이프스타일 트렌드를 조화시켜 고객 개개인에게 최적화된 맞춤형 프리미엄 누진렌즈를 계속 개발할 방침"이라고 전했다. 계속해서 그는 "제품의 자세한 사항은 니콘 안경렌즈 홈페이지(nikonlenswear.co.kr)에서 확인할 수 있다"고 덧붙였다. 문의 1600-8121

실내서 '인도어 네오' 최상 효과

토카이, 실내생활에 중요한 중·근거리 시야 불편 개선한 고기능 2종 런칭



토카이렌즈㈜(대표 김형진)에서 더욱 편안한 실내생활을 위해 새롭게 내면누진 설계한 신제품 'INDOOR NEO'와 양면비구면 설계 'INDOOR NEO W' 2종을 선보였다. 언택트 시대의 장기화로 디지털기기 사용이 늘면서 중·근거리의 시야의 불편함을 해소하는 맞춤형 솔루션을 개발한 것이다.

인도어 네오는 망막상 투과광 최적 설계로 기존의 중·근거리 누진렌즈보다 더 선명한 근거리생활이 가능하고, 중근 범위가 넓어서 자연스럽게 PC거리에 초점을 맞출 수 있다.

회사의 한 관계자는 "주문이 가능한 LUTINA와 INDOOR NEO는 아이헬스케어 중·근용렌즈로써 적극 추천할 수 있는 렌즈"이며 "인도어 네오는 ▶실내외 생활이 자주 바뀌는 분들을 위한 아이포인트에서 3m까지 가능한 EXTRA 타입 ▶실내생활의 비중의 높으신 분들에게 적합한 아이포인트에서 2m까지 가능한 LONG 타입 ▶근거리 작업에 집중력이 필요하신 분을 위한 아이포인트에서 1m까지 가능한 WIDE 타입 등 3가지로 선택 가능하다"고 덧붙였다. 문의 02)337-8666

콘택트렌즈

'봄철, 올바른 콘택트 관리는?'

바슈롬코리아, 미세먼지 나쁜 날은 일일용 콘택트렌즈 사용 권장… 폐기일 준수도 강조



㈜바슈롬코리아(대표 김형준)에서 미세먼지가 많은 봄철에 올바른 콘택트렌즈 세척 관리법을 조언했다.

다음의 원칙를 잘 지키면 미세먼지가 심한 봄철에도 콘택트렌즈를 건강하게 사용할 수 있다는 것이 바슈롬의 지적이다.

그 조언은 ▶렌즈를 다루기 전 반드시 손을 깨끗하게 닦고 ▶다목적관리용액을 사용해 렌즈를 문질러 세척하며 ▶언제나 신선한 관리용액을 사용해 관리하고 ▶렌즈 케이스도 깨끗하게 관리하고 정기적으로 교체하며 ▶렌즈의 교체주기 철저히 지키면서 ▶메이크업 전에 착용하고, 화장을 지울 때도 렌즈를 먼저 제거하고 ▶렌즈를 닦을 때 도구 사용을 금하고 ▶정기적으로 시력검사와 렌즈 상태 검사받기 등이다.

바슈롬의 관계자는 "미세먼지가 심한 날에는 정기착용 렌즈보다는 원데이 콘택트렌즈를 착용하는 것이 바른 선택이고, 일일렌즈 착용 후에는 반드시 폐기해야 한다"며 "특히 평소에는 렌즈를 리뉴 후레쉬나 바이오트루 등의 다목적관리용액으로 관리하는 것이 올바른 사용법"이라고 전했다. 문의 070-7167-9922

안경체인

'디지털 상품권'으로 안경 구입한다

다비치, 한국페이즈서비스와 디지털 상품권 공급 서비스 계약… 현금처럼 편리하게 사용

DAVICH Optical Chain × Pay's

㈜다비치안경체인(대표 김흥수)이 ㈜한국페이즈서비스(대표 전우정)와 현금처럼 쓸 수 있는 전용 디지털 상품권 서비스를 시작한다.

다비치안경 디지털 상품권은 1만원권, 3만원권, 5만원권으로 구성되어 다비치안경 전국 가맹점 어디에서나 도수가 있는 렌즈와 콘택트렌즈, 약품 등 일부 의료기기로 등록된 제품을 제외하고 현금처럼 사용할 수 있다. 특히 판매처에서 구매하는 다비치안경 디지털 상품권은 정가보다 2~3% 할인 판매되며, 매장에서 상품을 구입할 경우 중복할인이 가능해 비용 절감 혜택을 누릴 수 있다.

다비치안경의 관계자는 "디지털 쇼핑시장이 커지는 상황이어서 고객들이 편하게 안경을 구매할 수 있도록 디지털 상품권을 도입했다"며 "코로나19 시대에 다비치안경 디지털 상품권은 비대면 선물의 대안이 될 것으로 기대한다"고 전했다.

한편 한국페이즈서비스는 다비치안경 디지털 상품권 발행부터 쿠팡, G마켓, 옥션, 11번가 등 17개 판매처의 유통을 추진할 예정이고, 향후 카카오톡 선물하기까지 판매처를 확대할 방침이다. 문의 02)752-6177

렌즈미, 백화점에 첫 가맹점 출점

대전 최고 상권인 세이백화점에 가맹점 입점… 본사서 오픈행사 지원



㈜렌즈미(대표 서광용)에서 백화점 내에 가맹점을 최초로 개원했다. 지난 19일 대전의 세이백화점 본관 1층에서 렌즈미 세이점이 오픈 기념행사와 함께 성대히 개원한 것. 대전시의 손꼽히는 번화가에 위치한 세이백화점은 경부선 서대전역과 대전지하철 서대전 네거리역 중간에 위치해 많은 유동인구 등으로 향후 큰 성장이 전망되는 가맹점이다.

렌즈미 체인본부의 관계자는 "설립 이후 처음으로 백화점에 입점한 세이점에 큰 기대와 지원을 아끼지 않을 방침"이라며 "본사는 성공적인 개원을 위해 선착순 예약하신 200분 한정으로 베스트셀러 아이템인 메이크룩 원데이 2p를 증정했다"고 전했다. 문의 1577-2160

온라인 안경 판매의 새로운 시작
피팅몬스터와 함께하세요!

가상피팅 API 서비스가 **상상을 현실로** 만들어드립니다.



고객만족을 실현하는 스마트한 쇼핑의 기술

가상피팅 솔루션 도입 & 피팅몬스터 쇼핑몰 입점

가상피팅 API 서비스와 함께하세요

- 반품율 감소
- 쉬운 제품등록
- 높은 사용자수
- 브랜드 홍보
- 낮은 수수료
- 트렌디한 솔루션

- ✓ 기존 쇼핑과는 다른 Reality한 쇼핑 서비스를 제공합니다.
- ✓ 수많은 제품을 빠르고 쉽게 착용해 볼 수 있도록 도와드립니다.
- ✓ 손쉬운 편집과 간편한 콘텐츠 등록으로 관리가 쉽습니다.

피팅몬스터 솔루션 도입 & 쇼핑몰 입점 문의

TEL 070-7797-3070

E-MAIL help.fittingmonster.com

www.fittingmonster.com

interline

‘토마토 온라인 수주회’ 성료

10일간 열린 온라인 행사 성공 폐막… OEM테 파격가에 가맹점 ‘싱글벙글’

㈜토마토디앤씨(대표 황상엽)에서 지난 1일부터 10일까지 진행한 비대면 온라인 수주회가 성공적으로 마무리되었다. 코로나19로 비대면으로 개최한 이번 수주회는 기대이상의 성과를 거두었는데, 특히 파격적인 할인행사와 특가품 구성이 참여 안경사들에게 큰 도움이 됐다는 평가를 받았다. 특히 이버 수주회에서는 본사 OEM 안경 브랜드인 DEN, AUGUST, LIGHT 등이 파격 할인가에 추가 할인까지 제공되어 큰 인기를 모았다.







회사 기획마케팅팀의 관계자는 “경기의 장기침체로 어려움이 많은 가맹점을 지원하기 위해 개최한 온라인 수주회가 성황리에 마무리되어 기쁘다”며 “자사는 앞으로도 다양하고 혁신적인 행사를 개최해 가맹점을 직간접으로 지원할 계획”이라고 말했다.

문의 02)3474-8400

스타들이 먼저 알아주는 ‘까르뱅’

투페이스, 「W korea」지의 화보에 나오는 성시경에 육각의 하금테 협찬



투페이스옵티칼(대표 고대우)의 CARVEN이 최근 「W korea」지의 가수 성시경 씨 화보에 협찬돼 주목을 받았다. 이번에 제공한 컬렉션은 까르뱅의 Hawk col.4 모델로 육각의 볼드한 하금테인 호크는 근래 트렌드로 주목받는 클리어톤을 림 상단에 추가해 젊은 세대로부터 큰 인기를 끌고 있다. 까르뱅의 관계자는 “총 4가지 색상으로 출시된 이 컬렉션은 현재 다양한 연령층에 어필하고 있다”고 설명했다. 문의 053)353-7851

학교 개강 룩엔 ‘카린’이 필요해~

캠페스룩에 투명 프레임과 다각형 림 추천… 봄철엔 안경이 최고 센스



코로나19 사태로 강의실 강의실 수업보다 온라인 수업이 늘어난 요즈음 모던 컨템포러리 아이웨어 브랜드 CARIN이 온/오프라인 어느 장소에서도 잘 어울리는 21년도 봄학기 캠퍼스룩 아이템을 추천했다. 온라인 강의 때는 상의나 얼굴에 초점이 맞춰지기에 이럴 때 안경을 활용하면 센스쟁이로 등극할 수 있다고 지적한 카린의 관계자는 “봄철에는 집에서 착용하는 평범한 안경보다 트렌드가 반영된 투명 프레임이나 다각형 디자인 안경이 포인트 역할을 해준다”고 조언했다.

문의 1599-8703

아이젠트리 안경봉사는 ‘쭈~욱’

오는 3월에 6개 가맹점 관계자 참여해 80여 청소년에 안경 제공



지난해 부산 본점에서 이뤄진 안경봉사. 사진 좌측부터 차례대로 김지희, 마태경 안경사, 임태섭 부장, 최민혁 원장.

아이젠트리㈜(대표 마용덕)가 오는 3월 1일부터 7일까지 ㈔만사 소년의 전국 16개 청소년 회복센터에 거주 중인 시력저하 청소년들에게 ‘행복한 세상 만들기’ 봉사활동을 전개한다.

이번 봉사는 아이젠트리 부산 본점 등 전국 6개 지점이 각 회복센터에서 신청 받은 80여 청소년에게 시력검사와 안경을 지원할 예정이다.

회사의 관계자는 “앞으로도 ‘행복한 세상 만들기 봉사활동’는 꾸준하게 지속될 예정이고, 매년 동참해주시는 가맹점주 분들께 깊은 감사를 드린다”고 전했다.

문의 051)702-8851

종합

5대 직능단체, 신협과 업무협약

5대 단체의 자영업자에 금융 서비스 제공 협약… 맞춤형 경영 컨설팅도 제공

㈔대한안경사협회(협회장 김종석)가 신협중앙회와 소상공인지원과 관련한 상생협력 협약을 체결했다. 대안협 등 5개 소상공인 직능단체는 지난 17일 밀레니엄 힐튼서울에서 개최된 협약식에서 신협과 7대 포용금융에 기반한 지역 소상공인 보호를 위한 프로젝트를 본격 가동키로 의견을 모았다.



대한안경사협회와 신협중앙회 간의 상생협력 협약이 체결됐다. 사진 좌측부터 차례대로 한국옥외광고협회중앙회 최영균 회장, 대한제과협회 윤충기 협회장, 신협 김윤식 중앙회장, 대한안경사협회 김종석 협회장, 한국주얼리산업협동조합 이봉승 연합회장, 한국플로리스트협회 전현옥 이사장.

이번 협약에 따라 신협은 자금난을 겪고 있는 5개 직능단체의 자영업자에게 저리 대출을 비롯해 소상공인에게 필요한 맞춤 금융서비스를 제공하고, 이와는 별도로 각 직능단체별 맞춤형 경영 컨설팅과 상생 방안을 추진할 예정이다.

신협 김윤식 중앙회장은 “협약을 맺은 5대 업종은 서민창업 시 선호되는 분야들로써 코로나19로 힘든 지역의 자영업자에게 보다 실질적인 도움을 줄 것”이라며 “우리 신협은 소상공인 직능단체와 긴밀한 협력을 통해 서민과 지역사회에 따뜻한 금융지원을 전파하겠다”고 전했다.

문의 02)756-1001

안경테

디엠무역, 영업사원 공개 채용

안경사 • 경력자 우대… 안경원 도매영업 및 관리 담당직원 모집

㈜디엠무역(대표 신동명)에서 안경원 영업팀 직원을 공개 채용하고 있다.

총 O명을 모집하는 이번 모집은 안경사 면허증 소지자와 경력자를 우대하고, 제출서류는 이력서 및 자기소개서로 접수는 이메일 newdreamk@dmoptical.kr을 이용하면 된다.



디엠무역의 한 관계자는 “자사는 지난 30년간 안경시장에서 상당한 인지도를 형성한 Rimrock 등 최고의 하우스브랜드를 유통하고 있는 회사”라며 “수도권과 지방의 안경원 도매영업 및 관리를 담당할 직원을 모집하고 있으니 많은 참여를 바란다”고 전했다.

문의 010-5222-3569

경기도안경사회, 도의원에 감사패 수여

청소년의 눈 건강 보호에 앞장 선 김우석 • 유광혁 도의원에 감사의 뜻 전달



감사패 수여식의 경기도안경사회 윤일영 제도개선위원장, 경기도의회 유광혁 도의원, 방재율 보건복지위원장(사진 좌측부터 차례대로).

경기도안경사회가 지난 5일 경기도의회 교육기획위원회의 김우석 도의원(더불어민주당, 포천1)과 유광혁 도의원(더불어민주당, 동두천1)에게 감사패를 전달했다. 김우석 도의원은 지난해 행정사무 감사에서 미취학 아동의 소아원시의 예방을 위한 굴절이상 조기발견과 안 건강 교육의 중요성을 강조해 많은 교육행정 관계자들에게 공감을 얻었다. 또한 유광혁 도의원은 평소 안경사의 처우개선과 인력수급 동향에 깊은 관심을 갖고 의정활동을 펼쳐온 점을 인정해 감사패를 전달했다.

이날 경기도안경사회의 최병갑 신임회장은 “새 집행부는 앞으로 전임 집행부의 기조를 이어받아 경기도의회와 더욱 견고한 관계를 유지해 포스트코로나 시대의 어려움을 극복하겠다”는 뜻을 밝혔다.

문의 031)258-8787

대한콘택트렌즈제조협회, 진흥원과 협약

상호 이익 위한 논의 갖고 적극 지원 협의… 정기적 방문 추진도 다짐



양 단체의 미팅 참석자들. 사진 좌측부터 차례대로 대한콘택트렌즈제조협회 정헌주 사무장 , 안성호 회장, 한국안광학산업진흥원 진광식 원장, 도기태 본부장.

대한콘택트렌즈제조협회(회장 안성호)와 (재)한국안광학산업진흥원(원장 진광식) 간의 업무 협의가 진행됐다. 지난 25일 대구시 북구 노원로의 진흥원 원장 집무실에서 이뤄진 이번 미팅에서 양측은 상호이익을 위한 여러 가지 논의를 진행해 ▶보건복지부의 지원 받는 진흥원이 제조협과 적극적인 협업에 나서고 ▶진흥원의 글로벌 온라인 B2B 쇼룸(eyewearkorea.com)에 제조협 회원사의 입점에 협력하며 ▶제조협에 대한 진흥원의 적극적인 지원 등을 약속했다.

콘택트제조협의 한 관계자는 "이외에도 양측은 향후 보다 구체적이고 적극적인 협업을 위해 상호교류와 정기적인 방문을 추진키로 합의했다"고 전했다.

문의 1544-5769

에실로그룹 버나드 매트나즈 명예회장 별세

발명가로 에실로 성장의 주역… 세계 최초 누진렌즈 창시자로 향년 94세 영면



세계 최초의 누진다초점렌즈 개발자이자 바리락스 브랜드의 창립자인 버나드 매트나즈 에실로 명예회장〈사진〉이 지난 22일(현지시간) 프랑스 파리에서 향년 94세로 별세했다. 전 세계 수백만 노안 인구의 삶을 개선하고, 광학산업을 재정립한 버나드 매트나즈 명예회장에 대해 에실로 인터내셔널의 회장인 폴 뒤 세일런트 CEO는 "진정한 개척자이자 발명가인 버나드가 없었다면 오늘날의 에실로는 존재하지 않았다"며 그의 죽음에 애도를 표했다.

1972년 에실로 그룹의 창립자의 한 명인 故버나드 명예회장은 1981년부터 1991년까지 에실로 인터내셔널을 이끌며 에실로를 세계 최고의 렌즈 제조업체로 성장시킨 주역이다.

문의 1600-8121

정지원 교수, 복지부장관 표창 수여

대안협 정기총회서 헌신적 봉사로 수여받아… '자랑스러운 안경사 될 터'



수성대학교 안경광학과(학과장 강성수)의 정지원 교수〈사진〉가 (사)대한안경사협회 제48차 정기대의원 총회에서 보건복지부 장관표창을 수상했다. 이번 수상은 그간 헌신적인 봉사정신으로 국민보건향상에 기여한 공로로 수상하게 되었다.

지난 27일 코로나19의 영향으로 별도의 시상식 없이 표창장을 우편으로 수여받은 정 교수는 "안경사로 14년, 안광과 교수로 13년간 최선을 다한 것을 인정받은 것 같아 기쁘다"며 "앞으로도 제자들에게 자랑스런 교수와 선배 안경사가 되도록 더욱 노력하겠다"는 다짐을 전했다. 문의 053)749-7265

백석대 안광과, 코로나 대응한 비대면 강의실 설치

원격수업 가능한 강의실로 개편… 온오프라인의 교차수업 병행

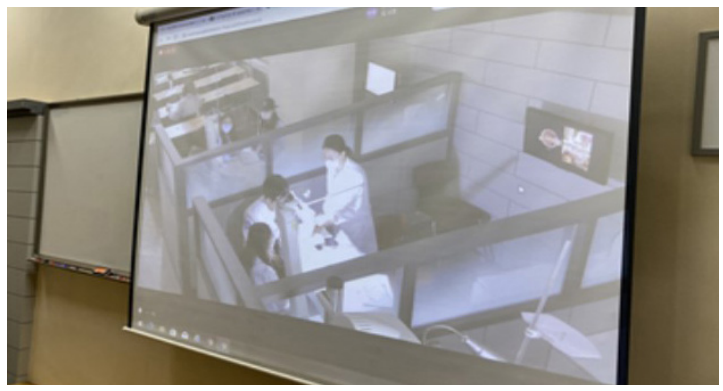

원격 강의로 진행 중인 백석대학교 안경광학과의 양안시 실습.

백석대학교 안경광학과(학과장 김태훈)가 최근 실시간 블렌디드 수업을 원활하게 진행하기 위해 굴절검사와 조제가공실 등의 실습을 온오프라인 원격수업이 가능한 강의실로 개편했다. 지난 학기에 대면과 비대면으로 교차 수업을 진행한 백석대 안경과가 비대면 참여 학생에게 실시간 화상회의를 통한 실습장면 확대와 기자재 근접촬영으로 실습의 이해를 높이고 있는 것이다.

특히 수업 후에 녹화된 영상을 활용해 복습할 수 있도록 기미하게 수업을 운영하고 있는 백석대 안광과의 관계자는 "안광과는 굴절검사, 양안시를 포함한 시기능검사, 안경조제, 가공 등 대면 강의가 많은 학과"라며 "일부에서 실습과목을 비대면으로 진행할 경우 교육 효과가 떨어질 수 있다는 우려도 있지만, 실시간 화상회의를 활용함으로써 문제해결 능력과 시기능검사의 역량을 높이는데 전혀 부족함이 없다"고 전했다.

문의 041)550-2841

김천대, 글로벌 자격취득 프로그램 운영

안광과, ABO동아리 운영 이어 차별화한 ABO • NCLE 준비 중



김천대학교 안경광학과(학과장 이상덕)가 차별화된 교육으로 미국 안경사를 양성해 주목받고 있다.

현재 김천대 안광과는 대표적으로 미국 안경사시험(ABO)과 미국 콘택트렌즈관리사시험(NCLE)을 준비 하는 'ABO동아리'를 운영하며 글로벌 안경시장에서 경쟁력을 갖춘 글로벌 자격취득 프로그램을 운영하고 있다.

김천대 안광과의 관계자는 "1989년에 개설된 후 2010년에 4년제로 승격한 우리 학과는 뛰어난 교육환경과 차별화된 진로지원 등으로 전국 각지에서 학생들이 몰리고 있다"며 "안경의 각 분야에서 특화된 전문인을 양성하고 있는 우리 학과는 학생들의 진로의 폭을 넓히는 차별화된 프로그램들을 운영하고 있다"고 전했다.

문의 054)420-4086



Neon RGP 하드렌즈

사람은 눈물이 마르면 100% 실명하고, 또한 눈물이 적어 산소 등의 공급이 원활하지 않는 건성안은 콘택트렌즈 사용이 불가능하거나 착용이 어렵습니다. 이제 컴퓨터 작업이나 휴대폰 사용이 일상화로 안구건조 증상을 유발하는 환경에서는 눈물 저장 순환 디자인인 TSGP Lens를 착용해야 소중한 눈을 보호하세요.
국내의 대표 RGP 콘택트렌즈 네온 시리즈. RGP렌즈는 NEON Tear, Classic, Prime 렌즈가 좋습니다.

상담문의: 1644-2806

각종 매체에 보도된 안경 종합뉴스





▶고향 못 가 섭섭하면 AR 안경 쓰고 세배(SBS뉴스/ 2월 10일)
▶노안 • 백내장수술 후 돋보기안경 착용하는 고령층, 이유는?(스포츠월드/ 2월 11일)
▶렌즈를 착용한 채 샤워해도 괜찮을까?(하이닥/ 2월 13일)
▶눈동자도 손톱 • 콘택트렌즈에 긁히면 상처 나요(매일경제/ 2월 15일)
▶"내 눈에 맞는 '렌즈' 선택해야"(전남매일/ 2월 15일)
▶밀레, 伊 스포츠 안경 브랜드 루디프로젝트 국내 사업권 인수(조선비즈/ 2월 15일)
▶개학 앞둔 우리아이 시력교정, 안경이냐 드림렌즈냐(뉴시스/ 2월 18일)
▶인공수정체 삽입하는 백내장 수술, 단초점과 다초점 렌즈 차이는?(그린포스트코리아/ 2월 19일)
▶2021 구찌 신상 마몽트 선글라스, 롯데홈쇼핑 통해 단독 런칭(한국면세뉴스/ 2월 19일)

시기능훈련을 통한 시각정보처리기술의 향상 효과

시각정보처리기술과 학습능력의 상관성 확인… 학습장애로 고통 받는 학령기 아동에게 도움

한국안광학회(회장 박미정)는 매년 각 분기마다 학술지를 발간하면서 연구논문, 증례보고 및 해설논문, 초청논문, 교육활동, 임상자료 등을 통해 학술적 발전과 안경, 안보건 관련분야의 발전을 도모하고 있다.
「한국안광학회지」는 한국과학기술단체총연합회에서 시행하는 학술활동지원 사업이 2007년부터 현제재지 우수 학회지로 선정돼 대외적으로도 우수 학술지와 학회로 인정받고 있다. 지난해 12월 31일 한국안광학회는 제25권 4호 학회지를 발행했는데, 이곳엔 안경학, 콘택트렌즈학, 안기능검사, 안광학, 안과학 등 총 12편의 논문이 게재됐다. 편집위원회에서는 안경업계의 발전을 위해 관련된 학술 연구를 공유하고자 매호 발간에 맞춰 우수 논문을 선정하여 내용을 제공하고 있다.
이번 호에는 제25권 4호의 발행 논문 중 '시기능훈련을 통한 시각정보처리기술의 향상 효과(저자: 이승덕, 이현미)'로 요약하여 제공한다.



이승덕 (대구가톨릭대학교 박사과정 대학원생)*
이현미 (대구가톨릭대학교 안경광학과 교수, 경산)

서론 시기능은 시력, 조절, 버전스, 안구운동 등 기본 시각활동을 위한 능력이다. 시기능의 저하는 흐림, 복시, 잔상 또는 단안 주시를 유발한다. 이런 경우, 아동의 학습에 부정적인 영향을 미칠 수 있다. 이러한 시기능문제는 난독증이나 ADHD와 함께 더 큰 문제를 야기할 수 있다. 시각정보란 시각으로 얻는 모든 종류의 정보를 말하며, 보고 느끼는 공간, 지각 및 감정 등을 포함한다. 눈으로 본 정보는 뇌로 전달되어 인식하고 분석하며 또 다른 정보를 창출한다. 이를 시각정보처리라고 한다. 이러한 시각정보는 초기의 학습 단계인 언어습득에서 특정한 단어 형태를 배우고 말한 것을 형태로 기억하는데도 중요한 역할을 한다. 시각정보를 획득하고 처리하는 과정이 늦거나 이상이 발생하면 아동은 학습활동에서 많은 어려움을 겪게 된다. 외부로부터 받아들이는 정보의 80% 이상이 시각을 통해 이루어지고 있다. 이들은 60%에 가까운 시간을 독서, 작문 및 기타에 소비하고 있는데, 한국 학생의 경우 하루 5.3시간에서 7.6시간을 소비하고 있는 것으로 알려져 있다. 시각정보처리기술은 시각 정보를 처리하는 만큼 시지각과 밀접한 연관이 있다. 지금까지 시기능훈련 후 시각정보처리기술에 대한 연구가 활발하게 진행되었으나, 세부 분야인 시지각, 안구운동성, 시각-운동협응의 각 기술에 대한 상관성의 연구가 미흡하였다. 따라서 본 연구에서는 시기능이상 아동을 대상으로 시기능훈련을 통한 시각정보처리기술의 변화를 확인하고, 시각정보처리기술의 변화에 따라 학습기초능력에 미치는 영향에 대해 알아보고자 한다.

대상 및 방법

1. 대상

한국시기능훈련희망센터에서 학습장애증상으로 내원한 아동 남자 8명, 여자 5명로 총 13명 (12.05±2.80세)을 대상으로 상담 후 시기능평가를 실시하였으며 시기능훈련을 진행하였다.

2. 방법

1) 시기능평가

조절력, 조절용이성, 눈모임근점, 버전스용이성, 입체시를 측정하였다. 조절과 버전스에 관련된 이상 증상의 기준은 Scheiman과 Wick가 정립한 기준으로 하였다. 시지각평가는 TVPS-3, 안구운동성평가는 DEM, 시각·운동협응평가는 Beery VMI를 사용하였다. 각 평가는 숫자나 형태를 사용하기 때문에 문화적 차이의 영향을 받지 않는다.

2) 시기능훈련

시기능훈련은 한국시기능훈련희망센터에서 주 1~2회를 실시하였다. 안구운동성, 조절력 및 조절용이성 순으로 단안훈련을 진행 후 눈모임근점, 버전스용이성, 양안융합 순으로 양안훈련을 진행하였다. 시기능훈련 후 평가에서 상기 기준의 모든 항목에 부합될 때, 정상으로 판단하였다. 훈련기간은 10.23±5.19개월로 개인의 수행능력에 따라 차이를 보였다.

결과 및 고찰

1. 시기능훈련 후 양안시검사값의 변화

조절력, 조절용이성, 눈모임근점, 버전스용이성, 입체시는 시기능훈련 전에 비해, 시기능훈련 후 유의한 향상을 나타냈다(그림 1).

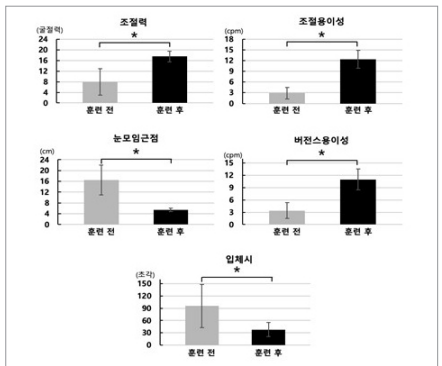

그림 1. 양안시기능의 시기능훈련 전과 후 비교

시지각의 시각식별, 형태항상성 및 형태배경은 조절력, 조절용이성, 버전스용이성 및 입체시와 유의한 상관성을 나타내었다.

2. 시기능훈련으로 향상된 시지각 및 안구운동성과 읽기능력의 관계

형태항상성, 시각폐쇄, 형태배경, 시각식별, 시각기억, 공간관계 순으로 유의하게 향상되었다. 순차적기억은 유의한 차이를 보이지 않았다(그림 2).

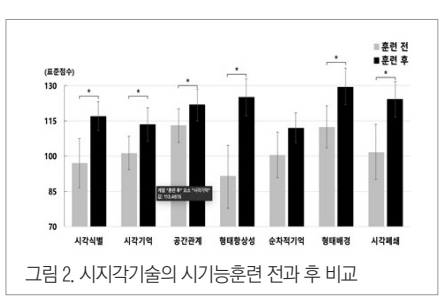

그림 2. 시지각기술의 시기능훈련 전과 후 비교

시각식별은 시각 자극에서 차별성을 구분해내는 능력이다. 공간관계도 읽기에서 읽던 단어를 빠르고 정확하게 찾거나 단어의 띄어쓰기, 쉼표 등으로 의미를 구분 짓는데 관련이 있다. 안구운동이 정확한 수행이 함께 되어져야, 읽기에서 왼쪽에서 오른쪽으로 이동하며, 다음에 제시될 단어의 초성이나 글자를 통해 단어를 유추하는 능력은 시각폐쇄와 관련이 있고, 예측의 정확도가 저조하면 잦은 홱보기를 발생시켜 읽기의 속도와 정확도를 저하시킨다. 이 결과로 보아 시지각능력은 읽기 능력에서 안구운동성과 서로 영향을 줄 수 있는 것으로 판단된다.

3. 시기능훈련으로 향상된 안구운동성 및 시각-운동협응과 쓰기능력의 관계

안구운동성은 시기능훈련 후 향상되였다. 시기능훈련 전의 수평평가는 평균 102.38±21.85였으며 시기능훈련 후는 평균 113.30±

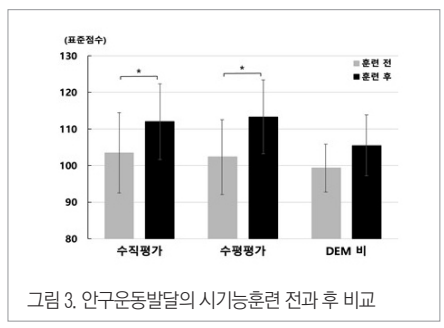

그림 3. 안구운동발달의 시기능훈련 전과 후 비교

21.40으로 유의한 향상을 보였다(그림 3).
쓰기는 눈으로 본 내용을 베껴 쓰는 행위이다. 안구운동성이 완성되어야 정확한 정보를 입력할 수 있고, 다시 쓰기나 그리기로 옮길 수 있다. 연속 주시를 할 때, 정확한 홱보기와 따라보기가 이루어지지 않으면 쓰기가 정확하게 옮기기 어려워진다. 시각-운동협응이 저조하면 시각 자극이 정확히 입력되어도 손으로 정확히 옮겨내는 재해석 기능이 불안정해진다. 안구운동성과 시각-운동협응의 협력에 의해 정확히 보고 옮겨내는 쓰기 능력이 행해짐을 확인하였다.

4.시기능훈련으로 향상된 시각-운동협응 및 시지각과 수학연산능력의 관계

시각-운동협응은 시기능훈련 전 평균 102.33±8.77에서 시기능훈련 후 평균 109.25±5.89로 향상되었다(그림 4). 시각-운동협응은 조절력과 입체시와 유의한 상관성을

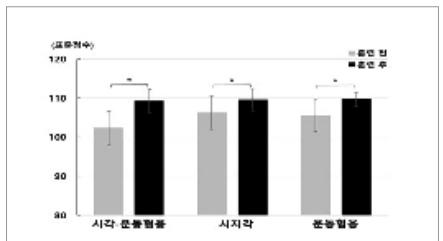

그림 4. 시각-운동협응의 시기능훈련 전과 후 비교

나타내었다.
연산능력은 나열된 순으로 계산을 하거나 도형의 형태나 위치를 복합적으로 처리하는 과정으로 공간관계능력을 통해 위치와 순서를 파악하고, 시각-운동협응을 통해 손으로 순서대로 지시를 수행하여야 한다. 수학연산능력과 공간능력의 연관성을 확인할 수 있는 부분이다. 이상으로 보아 시지각과 시각-운동협응은 연산능력과 연관이 있음을 확인하였다. 시기능훈련은 단순히 시력개선이나 안구운동 요법이 아닌, 시지각, 안구운동성, 시각-운동협응 등의 시기능을 향상시키고, 특히 아동의 학습관련 불편을 개선할 수 있다는 점을 확인하였다.

결론

첫째, 시기능훈련을 통해 조절이상, 버전스이상 및 안구운동성을 개선할 수 있었다.
둘째, 조절 및 버전스는 시각정보처리기술과 연관성을 가진다.
셋째, 시각정보처리기술은 기초학습능력과 관련이 있음을 확인하였다.
시기능의 저하는 학령기 아동의 학습능력에 영향을 미치고, 시기능훈련을 통해 학습의 불편함을 개선할 수 있는 방안을 확인하는 결과를 보였다. 학습장애로 고통을 받는 학령기 아동에게 시기능의 향상으로 학습의 잠재력을 높이고, 시기능의 중요성을 확인할 수 있었다.

[참고문헌] Grisham JD, Sheppard MM, and Tran WU. Visual symptoms and reading performance. Optom Vis Sci. 1993;70(5):384–391. 외 26건
원문 참조: 「한국안광학회지」제25권 4호, 427~435쪽. 2020년
논문의 판권은 한국안광학회지에 있으며 저자의 동의하에 요약본을 게재함.

청소가 짜증나! 2중 3중 필터는 청소가 문제!

단체구매시 파격 혜택!

10년 동안 검증된 제품
안경원 폐수정화기

NEW 예다미 Upgrade

청소가 필요없는 장비
예다미보다
적은 정화기는 없다.

예다미
사용방법 영상



(W 390 * D 370 * H 480)

FITI 시험연구원
FITI Testing & Research Institute

배출허용기준 58가지 항목 통과

무료 설치

매월 렌즈 40만원 이상
2년 약정시

예다미 문의전화

서울/기타지역 : 010-9662-6898
인천 부천 : 010-7378-8502
경기북부 : 010-9404-9998
경기 남부 : 010-3302-6871
충남/충북/대전 : 010-8458-8508
전남/전북/광주 : 010-6837-1741
대구/울산/경북 : 010-2276-2044
부산/경남 : 010-4584-2623

소모품비용이 전혀 없는

환경을 위한 단 하나의 선택

ECO-ONE
ONE CHOICE FOR THE ENVIRONMENT

대형 안경원
최적 제품



(W 450 * D 430 * H 500)

무료 설치

매월 렌즈 60만원 이상
3년 약정시

에코원 문의전화

서울/기타지역 : 010-9662-6898
인천 부천 : 010-7378-8502
경기북부 : 010-9404-9998
경기 남부 : 010-3302-6871
충남/충북/대전 : 010-8458-8508
전남/전북/광주 : 010-6837-1741
부산/경남 : 010-4584-2623

공급가능한 렌즈 품목

유명 수입렌즈/마비스 렌즈 전품목(국내생산)/한미스위스광학 C3렌즈 전품목

- 자세한 렌즈 문의는 카카오채널 "아이미광학" 친구추가 후 채팅 걸어주세요
- 상기제품 이외에도 검안기, 옥습기, 렌즈미터기 등 프로모션이 가능합니다.



모델_벨라 하디드 미국의 모델 벨라 하디드가 다소 작은 사이즈의 스퀘어 선글라스를 착용한 외출샷이 공개됐다. 모델다운 자유로우면서도 번뜩이는 센스가 시선을 사로잡고 있다



배우_황석정 배우 황석정이 최근 라디오 부스를 방문한 모습이 포착됐다. 골드 컬러의 에비에이터 선글라스로 맵시를 한껏 상승시켜 스타일러로서의 매력을 과시했다.



가수_맨디 무어 미국의 가수 맨디 무어가 오렌지 컬러의 틴트렌즈가 장착된 선글라스를 쓴 모습이 공개됐다. 다소 작은 사이즈의 림이 유니크한 무드를 선사하고 있다.



모델_카이아 거버 미국의 모델 카이아 거버의 근황이 공개됐다. 커다란 검은 마스크와 컬러 맞춤인 검정 선글라스가 눈길을 끌고 무엇보다 노멀한 스타일로도 자신만의 애티튜드를 뿜어내고 있다.

★Star★ EyeWear

'아이웨어의 힘'… 또 다른 나를 찾는다!

서서히 봄바람이 불어오는 요즈음 시선을 사로잡는 개성과 감각미가 물씬 풍기는 다양한 아이웨어들. 각종 인쇄 매체나 TV 속 연예인들의 선글라스 패션이 그대로 소비자에게 이어지는 유행의 패러다임 속에서 최근 트렌드 세터 연예인들이 착용한 아이웨어는 어떤 것이 있을까. 뭇사람들의 시선을 한순간에 모으는 유행 1번지 스타들의 화려한 아이웨어. 그 놀라운 세계로 쏘~욱 들어가 보자.



모나코 왕비_샤를린 그리말디 모나코의 샤를린 그리말디 왕비가 최근 개최된 생트 데보트 세리모니에 참석했다. 시선을 압도하는 핫핑크의 베레모와 짙은 농도의 오버사이즈 선글라스가 눈길을 끌고 있다.



배우_올리비아 와일드 쇼핑을 즐기고 있는 미국의 배우 올리비아 와일드의 모습이 파파라치 사이트에 업로드 됐다. 유니크한 그라데이션 렌즈의 에비에이터 선글라스가 주목을 받고 있다.

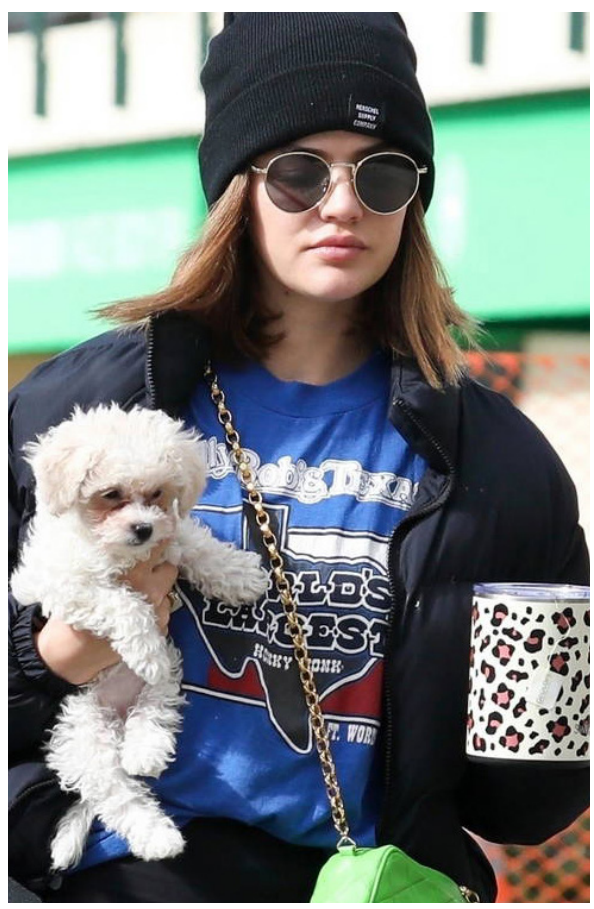

배우_루시 헤일 미국의 배우 루시 헤일이 자신의 SNS에 엷은 농도의 틴트 선글라스를 쓴 외출룩을 게재했다. 오버사이즈의 라운드 림이 러블리함을 한껏 살려주고 있다.



배우_아일라 피셔 오스트레일라의 배우 아일라 피셔의 최근 파파라치샷이 공개돼 주목을 받고 있다. 클리어톤의 오버사이즈 선글라스가 남다른 매력으로 눈길을 끌고 있다.



가수_리타 오라 유고슬라비아의 가수 리타 오라가 노멀한 선글라스를 착용한 일상을 선보였다. 짙은 클럽마스터 스타일의 선글라스만으로 독특한 매력을 과시해 감탄을 사고 있다.



야구선수_우규민 프로야구 삼성 라이온스의 우규민 투수가 스프링캠프에서 둥근 도수테를 쓴 모습을 선보였다. 미니멀리즘의 엷은 아웃라인이 산뜻함을 부여하고 있다.

나도코리아 검색









옥습기 슬러지 거름 부직포 5호(소)









옥습기 슬러지 거름 부직포 6호(대)

실속 만점! 정화 처리 만점!

나도코리아 슬러지 여과기 '옥습기 친구' 부직포

- 설치비용이 매우 저렴합니다.
- 유지 관리비가 매우 저렴합니다.
- 사용자의 편리성이 뛰어납니다.
- 안정적으로 슬러지를 관리합니다.
- 콤팩트한 사이즈로 공간 활용이 뛰어납니다.





'옥습기 친구' 응고제_간편한 슬러지 처리가 가능합니다.
※사용방법은 나도코리아의 홈페이지를 참조해 주십시오.

- 검사성적서는 나도코리아의 홈페이지에서 다운 받으실 수 있으니 관련 관공서를 방문하실 때 이를 필히 지참하십시오.
- 사용방법은 「안경계」2021년 1월호(vol.430)의 62~71 페이지 '물환경보전법 시행규칙 개정안 관련 안내'를 참조해 주십시오.



순환형 부직포(10마이크로이하)대형



직수형 부직포 (10마이크로이하) - 小(5호)



직수형 부직포 (10마이크로이하) - 大(6호)

안경원 소모품 상품검색

www.nadokorea.co.kr
Tel. 053)353-9992 대구 북구 노원로48길7
Fax. 053)351-4063

서울대리점 케미그라스
늘푸른옵티칼
안경렌즈의 모든것 www.evergreenoptical.co.kr
FAX : 02.318.0780
문의 전화 1544-8668

Success item

1박스도 전국 무료배송
EIN®
아인인터내셔날
EDP 01 EDP 02 EDP 05
www.ahinkorea.com
주문 전화 031)987-9173

Biotrue one day multifocal

바슈롬코리아 / 문의 070-7167-9922



하이퍼겔 재질에 3-Zone 누진디자인이 더해진 바이오트루 원데이 멀티포컬 흐릿한 시야를 가진 소비자에게도 선명한 시야를 제공할 수 있어 높은 인기를 얻고 있다.

다비치안경원

다비치안경체인 / 문의 02)752-6177



다비치안경체인은 타 체인과는 구분되는 전략정책, 맞춤식 컨설팅, 고객감동 마케팅, 제품개발 등으로 명실상부한 국내 최고의 안경 프랜차이즈로 인정받고 있다.

Transitions Signature GEN8

에실로코리아 / 문의 1600-8121



가장 완벽한 변색렌즈'로 꼽히고 있는 트랜지션스 시그니쳐 GEN8은 한층 업그레이드된 사파이어, 퍼플, 에메랄드, 앰버 등 다양한 컬러 등으로 인기를 얻고 있다.

엣지 패드

아인인터내셔날 / 문의 031)987-9173



코팅렌즈에도 사용할 수 있는 우수한 접착력을 자랑하는 아인인터내셔날의 엣지 패트, 일명 뽕 패드는 각종 옥습기에 호환될 수 있도록 다양한 사이즈가 준비돼 있다.

O´clo

로덱 / 문의 043)274-2520



옥습기로부터 발생하는 슬러지를 필터링하여 손쉽게 폐기할 수 있는 연마폐수 처리장치인 오클로는 간편한 슬러지의 분리 및 처리방식 등으로 높은 효용성을 지니고 있다.

케미 3040

케미그라스 / 문의 055)387-3030



30대 중후반, 40대 초반을 위한 입문용 누진렌즈인 케미3040은 처음 착용 시 느껴지는 왜곡현상과 울렁증을 최소화했고 높은 가격 부담도 해결해 높은 기대를 받고 있다.

글라스월드 안경원

글라스월드안경체인 / 문의 02)6299-7731



가맹점에 대해 놀라운 혜택을 자랑하는 글라스월드안경체인은 최근 라운즈를 운영하는 딥아이와 온•오프라인 연계(O2O) 사업확대를 위한 MOU를 체결하며 큰 주목을 받고 있다.

홀로리스 3컬러 무스쵸코

렌즈미 / 문의 1577-2160

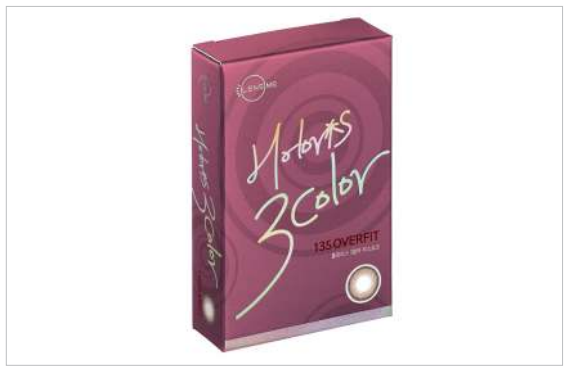

홀로리스 시리즈에서 최근 추가적으로 선보인 홀로리스 3컬러 무스쵸코는 부드러운 색감과 포인트가 되는 3컬러의 터치감으로 출시 초반부터 높은 인기를 끌고 있다.

아이데코 안경원

지앤디 / 문의 1811-7576



안경원의 불황이 길어지면서 100% 위탁경영이란 혁신적인 시스템의 아이데코는 안경사에게 오로지 안경원 경영에만 몰두할 수 있는 환경을 조성해 근래 인기가 높아지고 있다.

신비로운 컬러… ‘클라렌 오투오투 컬러 M’

㈜인터로조 | 문의 02)709-6677



옐로우와 카키 컬러가 오묘하게 조화된 렌즈로 신비로운 눈빛을 연출해주는 클라렌 오투오투 컬러 M 미스티 카키 EX. 트렌디한 디자인에 다양한 컬러로 출시된 클라렌 오투오투 컬러 M은 건강과 미용의 두 가지의 목적을 동시에 충족시키는 고품질의 렌즈로 컬러감이 환상 그 자체다.

Entertain-ment



정동원, 큐트&러블리 미소

가수 정동원이 귀여운 비주얼을 공개했다. 지난 13일 정동원은 뉴에라의 인스타그램 계정에 게재한 셀카에서 파란색 카디건을 입고 오버사이즈의 둥근 림이 돋보이는 안경으로 큐트하면서도 세련된 분위기를 자아냈다. 정동원은 손하트를 하며 애교 가득한 표정을 보여줘 팬들을 기분 좋게 만들었다.

레드 선글라스 주인공은? 청정 미모 과시한 이연희



배우 이연희가 오랜만에 근황을 알렸다. 이연희는 지난 8일 개인 인스타그램에 '오랜만에~'라는 글과 함께 한 장의 사진을 게재했다. 사진 속에서 이연희는 흰 티셔츠에 청재킷, 빨간 렌즈의 선글라스를 착용해 복고 분위기를 풍기고 있다. 무엇보다 자칫 소화하기 어려운 컬러의 선글라스를 썼음에도 굴욕 없는 그의 청정 미모가 시선을 사로잡았다.

세월 역행 동안남 안재현 인스타그램서 사진 공개



배우 안재현이 근황을 전했다. 지난 17일 안재현은 자신의 인스타그램에 공개한 사진은 방 안에서 안경을 쓴 채 카메라를 응시하고 있는 모습으로, 특히 안재현은 안경으로 세월을 역행하는 동안 비주얼을 자랑해 눈길을 끌었다.

한편 지난 2019년 배우 구혜선과의 이혼 소송을 벌인 안재현은 tvN '신서유기' 시리즈에서 하차한 바 있다.

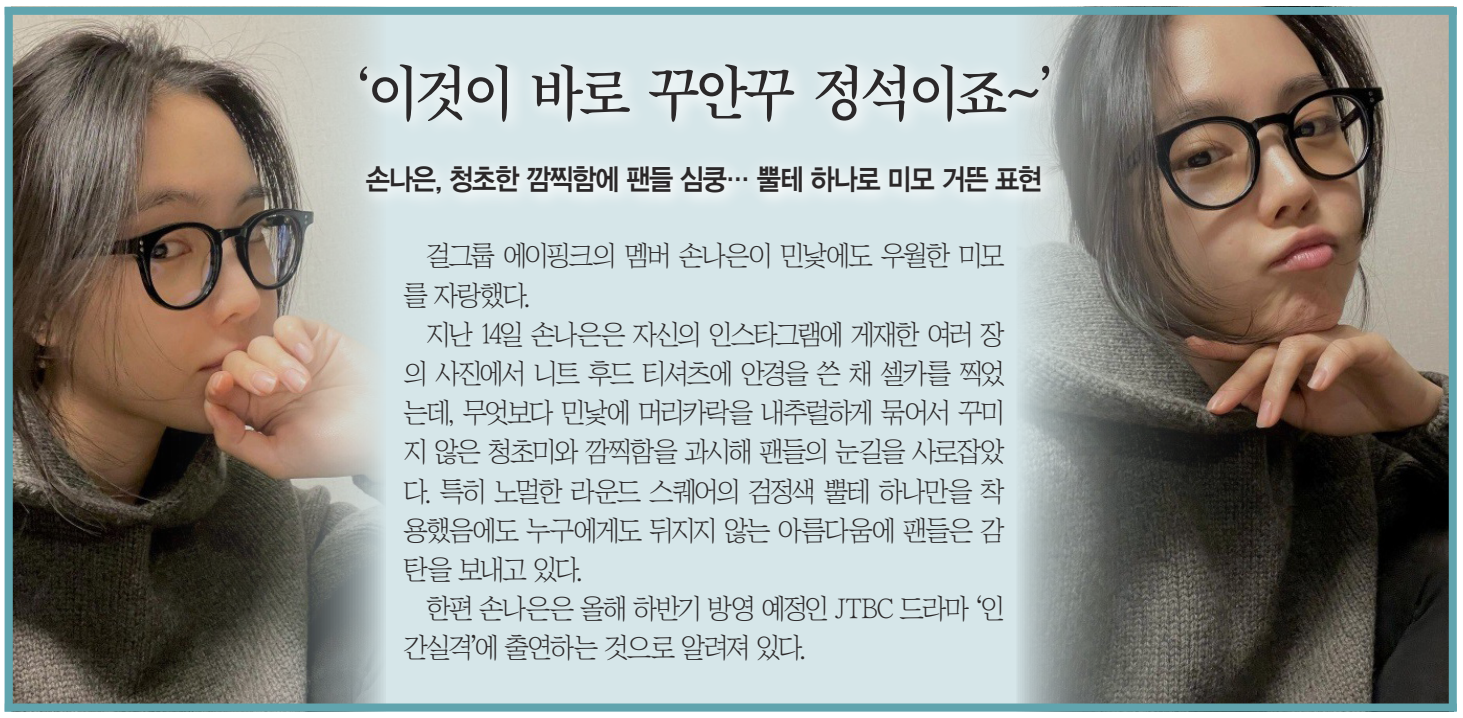

'이것이 바로 꾸안꾸 정석이죠~'

손나은, 청초한 깜찍함에 팬들 심쿵… 뿔테 하나로 미모 거뜬 표현

걸그룹 에이핑크의 멤버 손나은이 민낯에도 우월한 미모를 자랑했다.

지난 14일 손나은은 자신의 인스타그램에 게재한 여러 장의 사진에서 니트 후드 티셔츠에 안경을 쓴 채 셀카를 찍었는데, 무엇보다 민낯에 머리카락을 내추럴하게 묶어서 꾸미지 않은 청초미와 깜찍함을 과시해 팬들의 눈길을 사로잡았다. 특히 노멀한 라운드 스퀘어의 검정색 뿔테 하나만을 착용했음에도 누구에게도 뒤지지 않는 아름다움에 팬들은 감탄을 보내고 있다.

한편 손나은은 올해 하반기 방영 예정인 JTBC 드라마 '인간실격'에 출연하는 것으로 알려져 있다.

우아한 안경샷 '유하나' 안경원에서 셀카 '찰칵'

배우 유하나가 안경을 착용한 아름다운 미모를 자랑했다. 지난 17일 이른 아침 유하나는 자신의 인스타그램을 통해 '블루라이트 차단안경이 절실했던 때, 오빠 따라 갔다가 나까지 겟겟겟'이라는 글과 함께 사진을 게재했다. 공개된 사진 속에서 유하나는 안경원에서 안경을 착용한 채 셀카를 남기고 있는데, 굴욕 없이 청순한 미모를 자랑하고 있어 시선을 집중시켰다.

한편 유하나는 2011년 야구선수 이용규와 결혼해 슬하에 두 아들을 두고 있다.



딴 짓 중에 문득 셀카 한 장~!

오윤아, 인형 비주얼 과시… 클리어 뿔테 주목



배우 오윤아가 안경 셀카로 근황을 전했다.

오윤아는 지난 16일 인스타그램에 '대본을 봐야 하는데 자꾸 잠이 오고, 왜 딴짓만 하나'라는 글과 함께 사진 한 장을 게재했다. 사진에는 클리어톤의 뿔테 안경을 쓰고 셀카를 찍는 오윤아의 모습이 담겨있는데, 화장기 없는 수수한 민낯임에도 인형 비주얼과 도자기 피부가 돋보여 시선을 집중시켰다.



슈트 핏이 멋진 '이동휘' 패션의 완성은 선글라스

배우 이동휘가 완벽한 슈트핏을 자랑했다. 지난 7일 이동휘는 자신의 인스타그램에 '반갑습니다. 오랜만에 양복 입었어요'라는 문구와 함께 여러 장의 사진을 게재했다. 그는 머리부터 발끝까지 올블랙의 시크한 패션을 연출했는데, 멋스러운 선글라스와 올백 헤어스타일로 독보적인 카리스마를 완성했다. 이에 팬들은 '왕 멋집니다~' '정장에 선글라스는 패션의 완성' 등 다양한 반응을 남겼다.

Quiz

	6	3	5		8	7	1	
7		4	9	6	3		2	8
	8			7	1		6	3
	4		3		6			2
	7	8				3		1
3	9		1		7		4	
		7		4		2		6
4	5			3	2		8	9

SUDOKU 정답

9	6	3	5	2	8	7	1	4
7	1	4	9	6	3	5	2	8
2	8	5	4	7	1	9	6	3
5	4	1	3	9	6	8	7	2
6	7	8	2	5	4	3	9	1
3	9	2	1	8	7	6	4	5
1	3	7	8	4	9	2	5	6
4	5	6	7	3	2	1	8	9
8	2	9	6	1	5	4	3	7

SUDOKU 기초 공략

스도쿠는 18세기 스위스의 수학자 레온하르트 오일러가 만든 Magic Square라는 게임에서 유래된 논리 퍼즐이다. 세계적으로 인기 있는 숫자 퍼즐에 도전해보자.

▶ **스도쿠 게임 규칙**

1. 모든 세로줄에는 1~9까지 숫자가 겹치지 않게 들어간다.
2. 모든 가로줄에는 1~9까지 숫자가 겹치지 않게 들어간다.
3. 가로 세로 3×3칸의 모든 블록에도 1~9까지의 숫자가 하나씩 들어간다.

doing MEDIA (두잉미디어) Optic Weekly
우(04501) 서울특별시 중구 만리재로 185 KCC파크타운 103동 1403호
대표전화 : (02)-313-5585 FAX : (02)-363-0345 구독신청 : 070-8955-1353
이메일 : opticweekly@naver.com 홈페이지 : www.opticweekly.com
취재국 : (02)-363-3886 영업국 : (02)-363-3885 광고신청 : (02)-363-3885
등록일 : 2010년 1월 6일 등록번호 : 서울 다09905(본지는 신문윤리강령 및 그 실천요강을 준수합니다.)
구독신청 : 우리은행(1005-801-615564) 예금주 : 두잉미디어
두잉미디아 대표: 허 선 옵틱위클리 발행인: 심수지 간별: 격주간 구독료: 년24,000원 1부: 1,000원

NEW 클리어씨(Clearsee) 김서림방지 안경닦이

감각적인 인쇄 지퍼백 포장으로 새롭게 선보입니다!

전세계 Major Lens Maker에 공급되는
100% Made in Korea 극세사원단 사용

최소주문수량
: 1BOX(50개)



사용전 사용후



포장지퍼백 사이즈
12.5(세로)x10(가로)cm

✓ 원단부터 **전공정 자체공장**에서 진행 ▶ **안정적인 품질 & 우수한 성능 구현**

✓ 무지, 1도, 엠보, 전사 등 **다양한 인쇄가능** (전사 김서림방지 안경닦이 **국내유일**)

✓ **고급인쇄** 지퍼포장 & 튼튼한 이너박스겸용 **디스플레이박스 제공**

안경닦이 사이즈
15(세로)x18(가로)cm



엠보 전사

6~12개월 사용가능

1회 사용시 12시간 지속

300회 이상 사용가능

✓ 다양한 렌즈에 **우수한 성능발휘**
(Uncoated렌즈, AR렌즈, 발수코팅렌즈, 초발수코팅렌즈 등)

✓ **국내외 유해물질 인증 / EU안정규정 부합 / 미국독성안전규정부합**
(REACH, MSDS, 안전기준적합확인)

✓ **안전기준 적합확인 번호 획득** (신고번호 GB19-07-0048호)

안전기준 확인

Address. 대구광역시 동구 팔공로 47길 29 (봉무동)
Tel. 053-984-9860 **Fax.** 053-588-6076
E-mail. cmakorea@cmaglobal.net

안경케이스 쇼핑몰
www.cmaglobal.shop

Creative Microfiber Art®
CMA GLOBAL
(주)씨엠에이글로벌

Optic Weekly
www.opticweekly.com
깊이가 다른 안경 전문신문 주간 옵틱 위클리 2021년 2월 28일 발행 (267호)
ABC 부수인증매체 한국ABC협회

안경원 전문 쇼핑몰
http://www.eyelish.kr
지하철 3호선 주엽역 5번 출구
예가안경 ● 031.924.7008



"안경원에 또 하나의 효자품이 탄생했습니다!"

네, 안경원에 매출을 올려주는 효자품이 탄생했습니다.
바로 지금 세간에서 인기 높은 뉴트리원社의 '루테인 지아잔틴 16:4 골드'가
노화로 인해 감소될 수 있는 황반색소 밀도를 유지해
눈건강에 도움을 주고 안경원의 매출을 올립니다.

이제, 안경원에서 안경과 함께 '루테인 지아잔틴 16:4 골드'를 판매해 보세요.
저희 네온 티이씨는 약국에서만 판매하던 '루테인 지아잔틴 16:4 골드'를
뉴트리원社와 협약을 맺고 안경원에 독점 공급합니다.

안경원의 신뢰감을 높이자!

판매 방법 : 자사에서 안내하는 온라인 교육 2시간을 받으면 판매 자격 획득.

문의전화 : 1577-2866

㈜네온 T.E.C.