Optic Weekly

www.opticweekly.com

깊이가 다른 안경 전문신문 주간 옵틱 위클리 2021년 1월 15일 발행 (264호)

ABC 부수인증매체 한국ABC협회

03 ISSUE
안경가격이 계속 하락하는 가운데 특히 고품질이면서 최저가인 국내의 안경렌즈 가격을 인상해야 한다는 안경사들이 늘어나고 있다.

04 NEWS IN NEWS
대한안경사협회 소속 시도안경사회의 대다수가 정기대의원총회를 비대면이 아닌 대면방식으로 개최한다고 밝혀 논란이 일고 있다.

06 SPECIAL CORNER
세계적인 에실로쉬가 고객과의 보다 두터운 신뢰 구축을 위해 올해부터 새로운 로고와 브랜드 시스템을 교체한다고 발표했다.

스마트폰 홈페이지 m.nado.kr
www.nadokorea.co.kr

좋은 제품 + 착한 가격
나도코리아

안경공구/안경원 기계/광학기기/소모품/안경부속/안경줄/
디스플레이/가방/안경케이스/안경서적/판촉물/안경테/
선글라스 등 안경원 취급 모든 제품 구비

나도코리아 TEL.053.353.9992 / FAX.053.351.4063

한국안경 ACADEMY

EYE TAILORING 안경피팅 전문가

MASTER 강좌 오픈

FITTING : 안경의 꽃, 안경의 완성

그 피팅 만족하십니까?
어지럽고 덜보인다는데 안경테만 보면서 땀흘리고 계십니까?

정밀한 피팅기술은 안경의 무게가 느껴지지 않을 정도의 쾌적함과
광학적 성능을 100% 발휘할 수 있도록 도와줍니다.

㈜대형 안경원 운영 / ㈜안경 프랜차이즈 대표이사
30년간 약 10만여명의 풍부한 임상경험을 해온
피팅전문가가 직접강의하는 명품강좌

강좌대상

- 안경원에서 피팅이 가장 어렵고 힘들어 하는 모든 안경사
- 안경원 성공 창업을 위해 피팅기술이 필요한 안경사
- 피팅 전문교육을 체계적으로 교육해주는 곳을 찾고 있는 안경사
- 안경원 취업을 앞둔 안경광학과 학생

교육과정

- 안경피팅 전과정 (피팅광학, 피팅해부학, 설계, 피팅실무, 소재별피팅, 클레임 해결 등)
- 실무 바로 사용 할 수 있는 안경피팅 기본 과정부터 체계적인 실무 전문가 맞춤교육
- 다양한 첨단 입체얼굴모형을 통하여 더 가까이, 더 자세하게 배우는 임상실전 피팅 스킬UP

한국안경 아카데미 교육상담 및 신청 1811-7576

교육일시 : 매월 매주 수요일 (1~4주, 4회) / 교육일간 : 오전 10:00~12:00 / 모집인원 : 10명 / 안경테(실습용)+피팅공구 : 20만원
수강료 : 30만원 / 교육특전 : 수료증 지급 / 교육장소 : 경기도 의왕시 경수대로 273, 3층 한국안경아카데미

1:1 개인 레슨반 개설 (마스터까지 책임지도)

선착순 50분에게 피팅 홍보용 자료를 무료로 보내드립니다. 010-8562-7424 지금 문자보내주세요 (이름 / 상호 / 이메일)


일상의
소중한
순간들
바리락스 누진렌즈와 함께
ESSILOR IS ALWAYS IN YOUR JOURNEY
VARILUX
세계 판매 1위 누진렌즈 바리락스
essilor
SEE MORE.
DO MORE.

Optic Weekly
www.opticweekly.com
깊이가 다른 안경 전문신문 주간 옵틱 위클리 2021년 1월 15일 발행 (264호)
ABC 부수인증매체 한국ABC협회

캣츠아이
국내·외 유명 브랜드 다량 확보
엄청나게 다양하고 국내·외 유명 브랜드 최저가로 판매!
다양한 수입안경 / 선글라스 및 국산테
캣츠아이 문의전화 010.9844.8255

모든안경 총판
남대문 금성안경 2층 02-318-1311
남대문에
최저가 안경 도매 총판이 떴다!
• 도수테 (베타티탄, 티탄, 성인 사각테, 둥글이테, 울템, TR, 소아용, 돋보기 등)
• 선글라스와 스포츠 고글 수백여 모델 최저가 전시 판매!
대구공장직영 – 안경주문생산

안경사 새해 제안 캠페인①

30년째 후퇴한 안경렌즈 가격… 10만원으로 인상하자!

안경사 일각서 시장 여건과 전문성 근거 들어 안경렌즈 가격 인상 요구… 국내 단초점 안경렌즈는 미국보다 500% 이상 저가 판매

새해 들어 안경사 일각에서 일반 단초점 안경렌즈 가격을 최소 10만원 이상 인상하자는 목소리가 높아지고 있다. 지금은 터무니없는 요구처럼 들리지만, 일부 안경사들은 국내 단초점 안경렌즈 가격이 미국의 안경렌즈 가격에 비해 500% 이상 저렴해 최소한 미국 가격의 60% 수준인 10만원은 되어야 한다고 주장하고 있다.

안경사들이 안경렌즈 가격을 인상해야 된다는 근거는 또 있다. 안경원에 설치된 고가의 검안장비로 무료 검안하고, 세계 최상의 각종 코팅이 처리된 안경렌즈를 첨단 옥습기로 제조하는데도 렌즈 가격이 3만원 안팎에 불과해 정상화되어야 한다는 것이 그들 주장이다. 더구나 국내 안경사들은 일본이나 중국 등과 달리 관련대학을 졸업한 후 국가 자격시험에서 면허증을 취득해 준의료행위를 수행하는 만큼 안경사 전문성을 최소한 인정받아야 한다고 요구하고 있다.

고품질에도 중국•일본 보다 저가 형성

실제로 국내 안경렌즈 가격은 세계 각국과 비교해도 최저 수준임을 알 수 있다.

미국 소비자연맹이 발간하는 소비재 전문월간지 「Consumer Report」가 지난해 4월 발표한 '미국 중서부의 안경 평균가격' 조사에 따르면 단초점 안경렌즈의 평균가격은 150.6달러(약 16만 5천원), 누진렌즈는 392.6달러(약 43만원)인 것으로 나타났다. 심지어 AR 또는 눈부심 방지코팅렌즈는 75~150달러(약 8~16만원)의 추가요금을 받고 있기도 하다. 여기에 더해 미국은 안경조제 시 별도로 약 125달러(약 14만원)의 검안료까지 지불하고 있다. 한국의 해외 유학생들이 귀국 시에 안경을 3~4개장씩 맞추는 사실을 보면 쉽게 이해가 된다.

일본 안경렌즈 가격도 마찬가지다. 일본 경제지 「산케이비즈」가 지난해 발표한 자료에 따르면, 일본 현지의 1.74 양면비구면 렌즈의 평균 가격은 25,920엔(약 27만원)으로 우리보다 훨씬 비싸다. 특히 누진렌즈는 평균 69,978엔(약 74만원)으로 한국보다 적어도 200~300% 고가로 판매되고 있다.

일본 키쿠치전문학교를 졸업하고 교토에서 3년간 안경사로 근무했던 국내 한 안경렌즈 업체의 관계자는 "일본 안경원에 근무하던 2000년대 초반에 안경렌즈의 최저 가격은 4만엔(약 42만원) 이상이었다"며 "국내 안경렌즈 가격은 터무니없이 낮은 것으로 안경사의 전문성, 또 품질 등을 고려할 때 일반 단초점렌즈의 소비자가격은 최소 10만원 이상 되어야 한다"고 주장했다.

중국 안경렌즈 가격도 한국보다 고가에 판매되고 있다. 중국의 가격비교 사이트인 '허즈비차왕(盒子比價網)'에 따르면 안경렌즈의 중간 가격은 지역마다 가격 편차가 크지만 보통 2백~4백위안(약 3~7만원) 가량으로 형성돼 있다. 그러나 E社와 Z社 등 세계적인 브랜드의 안경렌즈 가격은 최소 2천 4백위안(약 41만원) 이상으로 판매되고 있다.


코로나 불황 속에서 국내 안경원의 안경렌즈 가격을 인상하자는 목소리가 높아지고 있다. 사진은 국내 한 안경원의 내부 모습이다(사진은 기사의 특정사실과 관련이 없음).

고객은 최저 가격 판매에도 안경가격 의심

현재 일부 안경사는 선글라스 고객의 급격한 감소에 뒤이어 공테 고객까지 계속 늘어나는 시장환경에서 안경사 전문성이 요구되는 안경렌즈의 제값받기에 적극적으로 나서고 있다. 코로나 불황으로 안경원 매출이 곤두박질치는 위기 상황에서 뒤늦게 안경사의 유일한 업권을 보호받기에 나선 것이다.

이런 이유로 다수의 안경사들은 2021년 올해부터 '일반 단초점렌즈의 가격을 최소 10만원 이상 받아야 한다'고 요구하고, 더 나아가 안경사제도 시행 후 30년 넘게 돌부처처럼 꼼짝 않고 무료 제공해온 안경 조제료, 피팅료의 현실화도 강력 요구하고 있다.

지난 12월말 온라인의 한 안경사 커뮤니티 게시판에는 '언제까지 싸구려로 승부할 것인가. 지금도 대부분의 안경 고객들은 '돈 많이 벌잖아, 그냥 하나 줘' '아저씨, 이건 1+1 안 해요?' 등 안경사를 용팔이(폭리를 취하는 용산상가의 상인)로 취급한다'는 자조적인 글을 올렸다.

그동안 안경사들은 수십 년간 아무런 대가도 받지 못한 채 무료 검안, 무료 조제, 무료 피팅을 펼쳐왔음에도 고객들에게 신소리만 들어오고 있는 셈이다. 세상에는공짜는 없는데도 말이다. / 특별 취재반

안경원 연말정산 15일부터 간단 서비스 적용 시행

국세청은 안경의 연말정산에 필요한 증명자료를 조회하는 간소화 서비스를 15일부터 개통한다. 올해부터 안경 구입비 영수증은 별도로 제출하지 않고도 15%의 세액을 제공받을 수 있다. 안경의 연말정산 증명자료는 국세청 홈텍스 홈페이지(www.hometax.go.kr) 또는 모바일 앱(손택스)에서 확인 가능하다.

톡톡톡

■ 1, 2차 재난지원금은 못 받았지만 이번 3차는 신청한지 4시간 만에 받았습니다. 적은 금액이지만 공돈 생기니 안 먹어도 배가 부르네요." (서울시 강남구의 한 안경원 원장)

■ "20종이 넘게 쏟아지는 슬러지 여과기, 도대체 어떤 것이 값싸고 기능 좋고, A/S 잘되는지 당체 알 수가 있나?" (인천시 부평구의 한 안경사)

'3차 재난지원금' 접수 및 지급 개시

소상공인 250만명에 우선 지급

정부가 지난 11일부터 코로나19의 재확산으로 매출이 감소한 소상공인에게 버팀목자금(3차 재난지원금)을 지급하고 있다. 정부는 11일 4조 1천억원 규모의 3차 재난지원금의 우선 지급 대상자에게 알림문자 메시지를 발송했는데, 이번 지원금은 코로나19로 피해를 본 소상공인 250만명에게 우선 지급할 예정이다.

3차 재난지원금의 수급 대상은 11월 24일 이후 정부와 지자체의 방역 강화 조치로 집합금지 또는 영업제한 대상이 된 소상공인으로 업종에 따라 각각 300만원과 200만원을 받고, 지난해 매출액이 4억원 이하이면서 지난해 연매출이 2019년보다 줄어든 소상공인에게는 100만원을 지원한다.

지원금 수급 소상공인은 알림문자를 받은 이후 바로 온라인 신청을 할 수 있는데, 원활한 신청을 위해 11~12일 양일간은 사업자등록번호 끝자리를 기준으로 홀짝제(11일은 홀수, 12일은 짝수)를 운용하고, 13일부터는 구분 없이 신청 가능하다.

또한 정부는 지원금을 신청하지 않은 사업자도 신청한 것으로 간주해 1차 또는 2차 지원금 수급 때 등록한 계좌번호로 3차 지원금을 지급한다. 소상공인 버팀목자금 사업의 구체적인 내용은 전담 콜센터(1522-3500)나 홈페이지(www.버팀목자금.kr)에서, 3차 긴급 고용안정지원금은 전담 콜센터(1899-9595)나 홈페이지(covid19.ei.go.kr)에서 확인할 수 있다.



한편 이번 3차 재난지원금은 안경원과 안경업체도 상당수 지원받을 것으로 전망된다.

코로나 속 시도안경사회 '대면 총회' 강행

16개 안경사회, 시도 회장 선출은 권역별로 분리 투표할 듯… 일부선 코로나 정국 때 '대면 총회' 비난



지난해 1월 개최된 충남안경사회의 제47차 정기대의원총회 모습.

㈔대한안경사협회(협회장 김종석) 16개 시도안경사회의 정기대의원총회 개최일이 다가오면서 '코로나19로 총회의 정상 개최가 가능하겠느냐'는 의견이 대두되고 있다.

이를 반영하듯 지난 1월초 어느 회원은 대안협 홈페이지의 안경사 사랑방에 '5인 이상 모이지 말라는 정부 방침에도 행사를 강행하려는 것인가'라는 글을 게재하기도 했다.

제일 먼저 오는 28일 총회를 개최하는 서울시안경사회는 지난 7일 선거관리위원회 회의를 갖고 대면방식으로 총회를 치르기로 최종 확정했다.

서울선관위의 관계자는 "이번 총회는 대면으로 진행하되 감염 위험 등을 고려해 회장 선거는 권역별로 투표 시간을 정해 최소 인원만 입장해 투표한 후 그 즉시 퇴장하는 방식을 계획하고 있다"고 전했다.

오는 27일 총회를 여는 경기도안경사회도 지난 6일 회장단 회의에서 대면 총회를 치르기로 의결했다. 경기도의 한 관계자는 "총회 때까지 사회적 거리두기가 지금과 변함없다면 수원과 의정부에 마련된 두 곳의 회관에서 분리 투표 후 퇴장하는 방식으로 치를 계획"이라고 설명했다.

이와 함께 인천시안경사회는 오는 19일 사무국에서 총회를 개최할 예정인데, 참석인원이 30명 이하일 것으로 전망돼 대면으로 개최한다는 입장이다. 부산시안경사회도 대면방식으로 총회를 개최할 방침인데, 한 관계자는 "현재 5인 이상의 모임이 금지돼 있지만, 비수도권에서 공식행사는 99인까지 가능해 총회를 치르는 데는 큰 문제가 없다"고 전했다.

현재 중앙회의 한 상임이사는 "시도안경사회는 협회 중앙선거관리위원회의 온라인투표시스템(K-voting)에 위탁하면 비대면으로 안전하게 투표할 수 있는데, 대부분 대면방식을 택해 아쉽다"며 "올해 총회는 무엇보다 철저하게 방역이 완료된 상태에서 진행돼야 한다"고 강조했다. 중앙회 선거관리위원회의 민훈홍 위원장은 개인 의견임을 전제로 "현재 상황에서 온라인의 서면 투표 방식이 많이 거론되고 있지만, 이를 당장 이번 선거에서 적용하는 것이 쉽지 않다"는 뜻을 밝혔다.

콘택트 택배 판매… 복지부, 즉각 '위법' 답변

서울 모 안경원서 택배 판매 광고… 복지부는 '현행법 상 불법' 확인

'택배를 통해 콘택트렌즈를 판매한다'는 어느 안경원의 대규모 광고가 물의를 빚고 있다. 지난해 12월초부터 서울 강서구의 모 안경원이 온라인의 블로그를 통해 '새단장 오픈기념, 전국 최저가 도전'이란 제목으로 시중에서 인기 있는 다양한 브랜드의 콘택트렌즈를 30~50% 할인 판매해 논란을 키우고 있는 것.



이에 일선의 안경사들은 팩렌즈 가격은 이미 오래 전에 무너져 '전국 최저가'라 광고해도 크게 문제가 없지만, 콘택트렌즈를 일반 택배로 발송한다는 점에 발끈하고 있다. 의료기사등에관한법률 제12조 6항에 '안경사는 안경 및 콘택트렌즈를 안경업소에서만 판매하여야 한다'고 명문화된 현행법을 위반한 것을 비난하고 있는 것이다.

경기도 수원의 한 안경사는 "해당 안경원은 12월 초에도 광고에 '택배로 발송 가능'이란 문구를 커다랗게 기입했는데, 중순경에 해당 문구가 사라졌다"며 "지금은 광고문을 삭제했다 해도 이미 15일 이상 일반 소비자에게 '택배로 콘택트렌즈 발송이 가능하다'고 광고해 소비자에게 잘못된 정보를 전달한 만큼 응분의 책임을 져야 한다"고 지적했다.

한편 관련 사항에 대한 본지의 질의에 대해 보건복지부 의료자원정책과의 관계자는 "의기법 제12조 제5항에 의거해 동법을 위반하여 도수 안경(과 콘택트렌즈)을 온라인과 택배 등으로 판매하는 것은 명백한 불법"이라고 말했다.

문의 044)202-2464

생사 기로에 선 대형 안경원들

코로나19 장기화로 1년째 적자 경영… 안경원 폐업과 할인판매 놓고 갈등

코로나19의 재확산으로 안경원 매출이 더욱 급락한 가운데, 특히 대형 안경원이 최악의 경영난을 겪고 있는 것으로 알려졌다. 일반 안경원보다 불경기에 취약한 대형 안경원들이 코로나 바이러스가 1년 이상 이어지면서 늘어나는 적자를 견디지 못하고 폐업이냐 가격할인이냐 기로에 몰린 것이다.


혹독한 코로나 불황이 1년 넘게 이어지면서 특히 대형 안경원들이 존폐의 기로에 몰린 것으로 알려졌다. 사진은 시중의 한 대형 안경원의 모습이다(이 사진은 기사의 특정사실과 관련이 없음).

실례로 경기도 모 지역에 소재한 298㎡(약 90평) 크기의 한 대형 안경원은 지난 1년간 정부의 긴급재난지원금이 지급된 6월을 제외하고 매월 적자가 이어지면서 폐업이냐 가격할인이냐를 놓고 고민을 거듭하고 있다. 특히 이 안경원의 지난 11월과 12월 매출은 3천만원에도 미치지 못하면서 1천만원이 넘는 임대료와 직원 인건비를 감안할 때 2천만원 이상의 적자를 기록해 지난 1년간 총 적자가 1억5천만원이 넘었다. 해당 안경원의 원장은 "코로나가 언제쯤 끝난다면 버티기라도 할텐데 코로나가 언제 끝날지 모르는 상황이어서 더욱 답답하다"고 호소했다.

서울 모처에서 작년 10월에 대형 안경원을 폐업한 한 안경사는 "우리 안경원은 정확히 2019년 9월 비수기부터 매출이 떨어져 1년만에 손을 들었다"며 "폐업만은 하지 않으려고 직원을 격월 근무도 시켜보고 퇴사도 시키는 등 별별 수단을 다 쓰고, 마지막에는 할인판매도 해보고 싶었지만 결국 모든 것 포기하고 문을 닫았다"고 토로했다. 그는 "앞으로 은행에서 대출받은 자금을 변제하는 것이 큰일"이라고 말했다.

경기도안경사회의 한 상임이사는 "최근 몇몇 대형 안경원들이 할인판매에 나서고 있는데, 솔직히 코로나 상황 때문에 단속도 못한다"며 "대형 안경원에서 할인판매에 나서면 그 여파는 전국에 미치므로 자발적으로 자제할 것을 바란다"고 말했다.

현재 안경업계 일각에서는 코로나가 올해 7월까지 이어지면 대형 안경원의 30% 이상은 폐업할 것이란 소문이 떠돌고 있다.



케미 안경 렌즈

이보다 더 완벽할 순 없다!

IR LENS
근적외선 차단렌즈

근적외선 차단 | 청색광 차단 | 자외선 차단



www.chemilens.co.kr



후~불어서 입김으로 포그마킹을 확인하세요! 입김 불면 케미 IR렌즈 정품 마크가 보이는 "포그마킹" 최첨단 기술 탑재

에실로, 브랜드 로고 교체… 혁신품 개발 강화 예상

에실로, 세계적 브랜드의 가치 향상에 초점… 올해부터 전 브랜드 공통 사용

세계적인 안경렌즈 Essilor 브랜드가 새로운 로고와 브랜드 시스템을 발표했다.

에실로의 새 로고는 비전 케어 브랜드로서 정체성에 더욱 부합하기 위해 눈 모양을 형상화한 이미지에 소비자의 선호도를 높이기 위해 현대적이고 입체적인 면을 강조해 제작되어 올해 1월 1일부터 사용한다. 바리락스 등 에실로의 제품은 올해까지 개별적인 로고를 사용하고 앞으로는 새로운 단일 로고를 사용할 방침이다.

에실로에서 단일 브랜드를 사용키로 확정한 것은 소비자에게 비전 케어 브랜드로써 그 가치를 명확하게 인식시키겠다는 취지로써 에실로코리아의 마케팅 관계자는 "더욱 다양하고 혁신적인 제품을 개발하기에 앞서 먼저 강력한 브랜딩을 통해 소비자와 안경원 간의 두터운 신뢰를 구축하기 위해 로고 등을 변경했다"며 "에실로 통합된 단일 브랜드를 사용, 강화함으로써 소비자들로 하여금 비전 케어 브랜드로서 공통된 브랜드 가치를 명확하게 이해하고 인식할 수 있도록 하는 것이 이번 변경의 취지"라고 설명했다. 계속해서 그는 "이번 리뉴얼 작업을 통해 에실로만의 차별화된 비전 케어 브랜드 이미지를 강화하고, 이를 통해 다양한 연령층에 에실로 브랜드의 친숙도를 높이는 계기로 삼을 계획"이라고 전했다. 문의 1600-8121

메이크룩, 인기 품고 3종 추가 출시

렌즈미, 샌디블 브라운 등 컬러 3종 런칭… 신개념의 먼슬리 팩렌즈로 기능 우수

㈜렌즈미(대표 서광용)에서 MAKE LOOK 시리즈에 샌디블 브라운/ 블론티 밀크쵸코/ 데이미 그레이 등 3종을 추가로 출시했다. '베이직룩'으로 불리는 샌디블 브라운은 기본에 충실한 그래픽 디자인으로 착용 시에 또렷한 눈동자를 만들어주는 13.0mm의 스몰 직경 제품이다.

밀론티 밀크쵸코는 '러블리룩'으로 먼저 출시됐던 블론티 브라운의 쵸코 컬러 버전으로 부드러운 크리미 쵸코 컬러의 디자인이며, 그래픽은 기존과 동일한 13.3mm의 미디엄 직경을 갖고 있다. 또 '올블랙룩'인 데이미 그레이는 투톤의 시크한 그레이 컬러 디자인으로 올블랙룩과 함께 매치할 경우 제품의 시크한 무드를 더욱 잘 살릴 수 있는 13.2mm의 미디엄 제품이다.



렌즈미의 관계자는 "기존 메이크룩 5종에 이어 최근에 3종을 추가해 선보이게 됐는데 생체 친화물질인 퍼스퍼릴콜린 재질로 제작된 메이크룩 시리즈는 기존 먼슬리 팩렌즈의 개념을 뛰어넘어 패션 아이템과 접목시킨 신개념의 먼슬리 팩렌즈"라며 "자사는 앞으로도 다양한 디자인 구색을 확대시켜 나갈 것"이라고 전했다. 문의 1577-2160

블루페퍼, 부산 동래점 개원



부산 최대 대형 할인마트에서 전격 입점 향후 서울 자양점 등 다수 가맹점 오픈

㈜블루페퍼 아이웨어(대표 이태환)의 제4호점인 부산 동래점이 지난 5일 화려한 오픈행사와 함께 본격 개원했다. 블루페퍼가 입점한 부산 최고의 대형 할인마트인 메가마트 동래점은 전국 최상위급의 대형 할인마트로서 안경업계의 관심이 집중된 곳이다.

체인본부의 한 관계자는 "자사는 부산 동래점 오픈을 계기로 올해 자양점, 동교점, 광명점, 전주점, 남천점 등 각 지역의 핫플레이스 상권에 가맹점을 오픈할 예정"이라며 "우리의 가맹사업은 쇼핑몰 입점뿐만 아니라 로드샵 입점까지 확대되고 있으므로 새로운 돌파구를 찾으시는 안경사 여러분의 많은 관심을 부탁드린다"고 전했다.

문의 02)332-3501

'새해 福 많이 받으세요~'



데코비전, 전국 안경사께 신년 인사 주해돈 대표 '우수한 품질로 보답' 강조

㈜데코비전(대표 주해돈)에서 전국의 안경사들에게 신축년 새해 인사를 전해왔다.

데코비전은 통신문에서 '작년은 코로나19 팬데믹 상황으로 모두가 힘든 한 해였습니다. 계속되는 경기 침체로 우리 안경업계는 어려운 여건 속에서도 새롭게 일어설 수 있도록 포기하지 않고 부단한 노력을 기울여왔습니다. 전례 없는 이 같은 상황을 이겨내고자 데코비전은 안경업계의 욕구와 트렌드를 반영하여 제품의 전 과정을 보다 직관적으로 관리하고 있습니다. 어려운 환경에서도 안경업계 발전에 이바지할 수 있도록 노력해 나가겠습니다. 어렵고 힘들었던 지난 해를 지나오시느라 정말 고생이 많으셨습니다. 신축년은 재물과 명예가 찾아온다는 흰소의 해로서 준비하신 목표가 좋은 운으로 찾아오고, 코로나19는 종식되어 안경업계 모두 건강하고 행복한 해가 되길 데코비전이 기원하겠습니다. 착한 가격과 우수한 품질의 안경렌즈로 보답하는 한해가 되겠습니다'라는 인사를 전달했다. 문의 02)335-7077

'이젠 1회용 솔루션이 대세'

바이오비전, 세균 번식 막는 1회용 관리용액 출시…코로나 확대로 판매량 급상승

㈜바이오비전(대표 김범철)에서 새로운 콘택트렌즈 관리용액을 선보였다.

지금까지는 대부분의 콘택트렌즈 솔루션이 병으로 판매되어 휴대 시 별도로 작은 병에 담음으로써 세균 번식의 위험성 등이 수반되는 경우가 많았는데 이를 완전 개선한 관리용액을 출시한 것이다. 더욱이 콘택트렌즈 솔루션은 개봉 후 세균 번식을 이유로 빠른 시일 내에 소비해야하는 부담감이 컸는데, 바이오비전은 이 같은 문제점을 감안해 1회용으로 사용하는 솔루션을 개발한 것이 특징이다.

현재 신제품 아이센스 염화나트륨액(식염수)과 아이센스 멀티플러스액은 스틱 파우치형 10ml 용량으로 헹굼과 소독이 원활한 기능과 뛰어난 편리성으로 런칭 이후 전국 편의점에서 높은 판매고를 올리고 있다.

바이오비전의 한 관계자는 "코로나19로 소비자의 위생관념이 예전보다 월등히 높아지면서 안경원의 샘플테스트 결과, 1회용 솔루션에 긍정적인 반응을 많이 얻었다"며 "현재 자사는 지난해 12월 ㈜지앤디와 공급계약을 체결한 후 여러 체인본부와 협의를 진행하고 있다"고 전했다.



한편 2017년 9월 기업 이미지 제고 및 미래 먹거리인 바이오를 주도한다는 전략으로 출발한 바이오비전은 기존 새론제약에서 상호를 변경했다. 문의 031)603-5055

국내 No.1 안경체인
'다비치안경'과 함께 하세요!

다비치는 더 **다비치답게**, 안경사는 더 **안경사답게**



3년내, 매출 3배 성장을 목표합니다

• **전략적 잠재시장 공략**

누진·난시·컬러 콘택트렌즈 잠재시장
공략을 통한 매출 3배 전략,
다비치가 도전합니다!



안경사 전문화에 앞장 섭니다

• **인재의 요람 다비치 사관·공채**

전문성을 갖춘 인재 발굴 육성 및 전문 인재 보급

• **전문적인 교육 시스템**

안경사의 전문성과 점주의 경영 능력
향상을 위한 체계적 교육



어려움은 나누고 함께 성장합니다

• **최대 3억 창업 대출 프로그램**

맞춤식 자금 대출 프로그램 연계 서비스

• **업계 최초 법률 상담 지원**

안경원 운영 관련 다양한 법률 상담 지원

다비치안경
Davich Optical Chain



다비치 안경 사관 14기 손은지, 11기 이민규

다비치안경 릴레이 오픈중

1월 구리교문점	2월 가오동홈플러스앞점
3월 창원대방점	4월 전주에코시티점
4월 평택소사벌점	5월 대구칠곡3지구점
7월 신기시장사거리점	8월 안양중앙시장옆점
9월 안양비산점	9월 하남미사역점
10월 의정부금오점	10월 용인사거리점
10월 의정부역점	11월 남동탄호수공원점

12월 나주혁신도시점

12월 위례신도시점 (1/22 예정)

[오픈예정지역] 해당지역 안경사님께 오픈 우선권을 드립니다.

서울 강동구 : 고덕역 / 상일동역 / 둔촌동역 / 강동구청역 **강남구** : 압구정 / 강남구청역 / 강남역 / 수서역 / 논현동 **강서구** : 가양역 / 화곡역 / 까치산역 / 방화동 **금천구** : 가산디지털 **관악구** : 서울대입구역 / 낙성대역 / 난곡사거리 **광진구** : 건대입구역 / 자양사거리 / 군자역 / 아차산 **구로구** : 구로역 / 대림역 / 개봉동 / 오류동 / 신도림 / 구로디지털단지 **노원구** : 노원역 / 수락산역 / 상계역 / 마들역 / 중계학원가 / 공릉역 **동대문구** : 회기역 / 청량리역 / 전농동사거리 **동작구** : 신대방동 / 상도 / 흑석역 / 남성역 / 노량진 / 장승배기 **마포구** : 공덕역 / 홍대입구역 / 광흥창역 / 신촌역 / 합정역 / 망원동 / 디지털미디어시티 **서대문구** : 홍제역 / 가좌동 **성동구** : 왕십리역 / 금호동 / 성수동 **은평구** : 은평뉴타운 **서초구** : 고속터미널 / 반포동 / 교대 / 남부터미널 / 양재 **성북구** : 석계역 / 석관동 / 종암동 / 성신여대입구 / 한성대입구 / 안암 **송파구** : 방이동 / 거여역 / 개롱역 **영등포구** : 당산역 / 영등포구청 / 문래 / 대림동 **종로구** : 종각 / 종로3가 / 창신동 / 경복궁역 **중구** : 신당역 / 약수 **중랑구** : 신내동 / 사가정역 / 동부시장 **인천** 송도신도시 / 동춘동 / 신현동 / 석남동 / 소래포구역 / 서구청 / 서창지구 / 영종도 / 제물포 **경기 광명** : 광명사거리 / 철산역·소하동 **부천** : 원종동 / 소사본동 / 송내역 **성남** : 모란역 / 미금역 / 정자역 / 오리역 **수원** : 정자동 **시흥** : 은계지구 / 장현지구 / 목감지구 **안산** : 선부동 / 고잔동 **의정부** : 회룡역 **안양** : 평촌학원가 / 범계 / 인덕원 **용인** : 성복동 / 상현동 / 보정동 / 구성마북지구 / 기흥구청 / 동백지구 / 역북지구 **파주** : 금촌동 / 금릉역 / 운정지구 / 문산읍 **고양** : 일산동 / 주엽역 / 마두역 / 탄현 / 풍동지구 / 삼송지구 **김포** : 걸포지구 / 풍무지구 **과천** : 과천시청역세권 **남양주** : 별내신도시 / 도농역 / 갈매지구 **화성** : 봉담지구 / 화성시청신도시 **동두천** : 지행역상업지 **양주** : 회천지구 / 옥정지구 **양평** : 시장~터미널 **의왕** : 의왕역 / 경수대로변 **안성** : 공도 **평택** : 고덕지구 **강원** 원주 / 홍천 / 태백 **대전** 월평동 / 도마동 / 노은역 **충북** 충주 / 청주(복대동) / 옥천 / 영동 **충남** 부여 / 금산 / 배방 / 계룡 **경북** 구미 옥계동 / 영주 / 상주 / 문경 **전북** 군산 나운동 **대구** 지산동 / 다사읍 / 동호지구 / 화원삼거리 / 황금동 **광주** 금호지구 / 상무지구 / 진월동 / 봉선동 / 일곡지구 **울산** 화봉동 **전남** 광양 / 여수 여천동 / 목포 남악신도시 **경남** 진주 평거동 / 고성 **부산** 부전동 / 연산동 / 명지국제신도시 **제주 아라동(확정)**

[오픈확정지역] 제주아라동

[브랜드 대상 내역] 소비자가 직접 선택한 다비치안경!

가맹상담문의 **010-4087-0250** 이메일 문의 가능 jinkjin10@davich.com

다비치안경체인 Davich Optical Chain · KVISION · 다비치보청기 Davich Hearing Aid · 다비치 홀딩스 Davich Holdings

지금은 '온라인 교육' 전성시대

대형 안경회사들, 코로나19 대응 위해 온라인교육 자체 개발
안경사 전문성 강화 통한 매출 확대에 일조…시장서 큰 호응

사람과 사람의 만남을 가로막는 코로나19 바이러스가 해를 넘기고 있다. 이미 코로나 바이러스는 지난해 이맘때 세웠던 새해의 모든 계획을 짓밟으며 수포로 만들기도 했다.

코로나19는 안경사의 교육도 예외가 아니어서 지난 수십 년간의 대면 교육까지 지형을 바꾸어 놓았다.

그러나 이런 상황에서도 국내 대표급 안경회사들은 저마다의 강점을 살린 온라인 교육을 개발해 전문성 강화에 적극 나서며 이용자인 안경사들로부터 호응을 이끌어냈다. 국내 대형 안경회사들이 자체적으로 개발한 온라인 교육이 1년여의 시간이 지나면서 대세로 자리 잡은 것이다.

다음은 전대미문의 코로나19 팬데믹 속에서도 전문성 강화를 통한 매출 확대를 꾀하고 있는 안경업계의 인기 있는 온라인 교육이다.

– 편집자 주 (기재 순서는 회사명의 가나다 순입니다.)

자체 스튜디오서 영상 제작

㈜다비치안경체인 문의 02)752-6177

▶ **사이트 도메인 : http://davich-sys.co.kr/lms/**



▶ 다비치안경체인의 신규 입사자부터 근무 중인 안경사를 위한 교육과정으로 언제 어디서든 신청 및 시청이 가능하다. 지난 2017년부터 운영 중으로 전국 270여 매장의 1,800여명을 대상으로 교육 중이며, 제품정보와 시스템 사용, 사안별 고객 응대, 안경 피팅 등 50여개 이상의 다양한 콘텐츠를 보유하고 있다. 무엇보다 연구개발확산본부 자체의 스튜디오 시설을 구축해 하이 퀄리티의 촬영 및 편집을 선보이고 있다.

▶ 이론 위주의 교육을 탈피해 안경사가 직접 참여할 수 있는 시뮬레이션 장면을 포함하고 있으며, 다비치 매장과 동일한 환경에서 영상이 제작돼 이해하는데 큰 도움이 되고 있다. 인사 관리 프로그램과 연동돼 교육 이수 및 성과 관련 전산 관리가 가능하고, 지적재산으로 외부 유출을 막는 철저한 보안시스템의 구축도 자랑거리가 되고 있다.

콘택트렌즈 전문가 양성 앞장

㈜바슈롬코리아 문의 070-7167-9922

▶**사이트 도메인 :** https://docs.google.com/forms/d/e/1FAIpQLSfC4GwePDMqpZUDSLaRj_DrKc-qvXmgbLGxE5pCbxxRI96z2w/viewform?usp=sf_link



▶ '바슈롬 비젼케어 아카데미 2021 e-러닝 프로그램'은 기능성 렌즈에 초점을 둔 온라인교육이다. 멀티포컬 렌즈 전문가과정과 토릭렌즈 전문가 과정으로 세분화하여 진행되는 바슈롬 온라인클래스, 또 바슈롬 안경사 애플리케이션을 활용하여 진행하는 셀프 스터디 프로그램으로 다양한 바슈롬 제품 정보와 처방법에 대한 정보를 손쉽게 확인하는 바슈롬 앱클래스로 구분된다. 현재 멀티포컬 렌즈 전문가과정이 진행 중인 바슈롬 온라인클래스는 6월 31일까지 계속되며, 바슈롬 거래 안경원에 종사하는 기능성렌즈 처방에 자신감을 갖고 싶은 안경사를 대상으로 전개되고 있다. 바슈롬 앱클래스는 바슈롬 제품 정보 및 처방법을 쉽고 빠르게 습득하고 싶은 안경사라면 바슈롬 안경사 애플리케이션을 설치해 손쉽게 교육에 참여할 수 있다.

▶ 바슈롬 비젼케어 아카데미는 언제 어디서든 편하게 진도에 맞춰 강의를 들을 수 있다는 장점을 갖고 있다.

검안 전문체인의 전문교육

㈜아이세이버안경체인 문의 062)454-0500

▶**사이트 도메인 : https://meetingsapac45.webex.com/meet/pr1705353029**



▶ '검안 전문체인'이란 아이덴티티를 가진 아이세이버는 설립 초기부터 지금까지 수시로 자체 교육 프로그램과 업계의 여러 업체들과 공동으로 가맹점 대상의 교육을 전개하고 있다. 본사 내에 세미나룸을 마련하고 수시 또는 정기적으로 다양한 교육을 진행하는 아이세이버는 지난해부터 시작된 코로나19로 오프라인이 아닌 온라인 교육을 시작했는데, 이는 한 달에 2~3번 정기적으로 꾸준히 진행되고 있다.

▶ '영국식 검안을 국내 안경시장에 정착시킨다'는 목표를 위해 아이세이버는 오픈 이전, 가맹점 원장과 직원들을 대상으로 개원 기본교육을 통해 교육을 가장 주시하는 체인본부의 이념이 자리 잡을 수 있도록 노력하고 있다. 아이세이버의 온라인 교육은 실제 안경원이 가장 요구하는 실무적인, 풍부한 콘텐츠로 가맹점 안경사들로부터 높은 호평을 받고 있다.

업계 유일의 현장중심 교육 실행

㈜에실로코리아 문의 1600-8121

▶ **온라인 교육 도메인**
라이브 : 카카오 플친, http://pf.kakao.com/_GsxjwT
비디오 : order.essilor.co.kr



▶ 매주 화요일은 온라인 라이브교육 'EssiMax', 매주 목요일은 에실로 대표 교육프로그램인 에실로 마스터, 어드밴스 에실로 마스터 교육이 온라인으로 진행될 예정이다. 또한 예비 안경사인 안경광학도를 대상으로 한 기초광학과 누진다초점렌즈 기초에 대한 강의가 올해도 실시할 예정이다.

▶ 카카오톡 채널을 통해 쉽고 간편하게 신청을 하면 교육에 참여하는 것이 가능하다.

▶ 매주 다른 주제로 만나볼 수 있는 라이브 교육과 언제 어디서나 들을 수 있는 비디오 교육 등 2가지 온라인 교육 형태가 있는 에실로는 업계 유일의 단독 매장만을 위한 온라인 인샵교육도 에실로만이 가진 현장중심 교육의 연장선이라 할 수 있다.

정확한 처방을 위한 솔루션 제공

칼자이스비전코리아㈜ 문의 02)2252-1001

▶자이스 온라인 아카데미 도메인
자이스 아카데미 교육원: https://www.czv.co.kr



▶ 자이스의 교육 동영상은 현재 자이스렌즈 기본 제품편(5편)과 자이스렌즈 활용 실전편(5편)으로 업로딩되어 안경사가 편한 시간에 접속해 교육 동영상을 시청하는 것이 가능하다. 향후 안경사 개인별 수료증 발급과 교육 동영상 수료 시 안경사보수교육으로 인정받을 수 있도록 준비 중이다.

▶ 자이스 거래 안경원에 근무 중인 안경사를 대상으로 하는 자이스 온라인 아카데미는 정밀검안으로 각 고객들에게 정확한 안경렌즈 처방에 도움이 되도록 자이스 정밀검안 장비를 활용해서 타각식, 자각식 및 안경 착용 자세값을 정밀하게 검사하시는 방법과 정밀검사를 분석하여 고객에게 최적의 렌즈를 처방할 수 있도록 하는 교육내용으로 이뤄져 있다.

콘택트렌즈와 관련 전문지식까지

쿠퍼비전코리아㈜ 문의 02)1688-5401

▶사이트 도메인 : Cvacademy.co.kr

▶ 2021 쿠퍼비전 아카데미 상반기 온라인 교육 일정
2월 17일 (신입 안경사를 위한 기초 토릭 & 멀티포컬 피팅 교육)
3월 10일 (안전문가를 위한 백내장 수술 후 안경&콘택트렌즈 처방법)
4월 8일 (현대인들이 겪고 있는 건조안의 원인과 해결법)
5월 12일 (소프트 콘택트렌즈 콤플레인 해결법)
6월 17일 (피팅 트렌드 2021: 근시 억제 현황 바로 알기)

▶ 안경사의 전문성과 필수적인 지식을 넓히기 위한 교육 위주로 진행되고 있는 쿠퍼비전 아카데미는 제품 교육 이외에 백내장, 건조안처럼 안질환에 대한 교육, 콘택트렌즈 피팅법 그리고 근시 억제에 대한 콘택트렌즈 트렌드와 관련된 교육을 다양하게 전개해 주목받고 있다.

(스마트폰 카메라로 간단히 사이트에 접속할 수 있다.)

안경사 보수교육 2평점 인정받아

㈜한국존슨앤드존슨비전케어 교육센터(JJI) 문의 080-023-0202

▶사이트 도메인 : 카카오플러스 친구에서 '아큐브 랜선 교육' 검색

▶ JJI는 실시간으로 진행되는 아큐브 랜선교육(매주 수요일 오전 11시/ 오후 4시, 20~25분 진행)과 안경사 통합사이트(ecp.acuvue.co.kr) 등 두 가지 방식으로 온라인 교육을 진행하고 있다.



▶ 아큐브의 제품 교육은 물론 안경원에서 필요로 하는 검안, 양안시, 콘택트렌즈 정보 전달 등 다양한 내용으로 진행되는 JJI의 온라인 교육은 실시간이기에 궁금한 사항을 바로 채팅으로 질문하면 강의 마무리 시점에 Q&A를 통해 답변을 얻을 수 있다. 또한 JJI의 아큐브 교육은 안경사 보수교육의 최대 2평점까지 인정되는 장점도 갖고 있다.

C3 프리폼 개인별 완전맞춤형 렌즈
전문 취급점

자외선 차단 | 청광 차단 | 근적외선 차단

세상과 당신 사이
C3™ 안경렌즈

Galaxy Series

세상의 아름다움은 당신에게 큰 감동이 됩니다.
당신에게 더 멋진 세상을 보여주기 위해
세상과 당신 사이에 신제품 C3 Galaxy 렌즈 가 있습니다.



나의 LIFE STYLE에 꼭 맞춘

C3™ 프리폼 개인별 완벽 맞춤형 누진 다초점 렌즈

- 독일 GF공법으로 넓고 편안한 시야
- 개인별 생체학적 특성과 착용 습관까지 고려한 완전맞춤렌즈
- 안구의 회선 각도에 따른 설계 및 특수 최적화 설계 적용

C3™ 프리폼 개인별 완전맞춤렌즈 제품 라인업



C3™ Galaxy Eagle
싱글 비젼 같은
누진다초점 렌즈



C3™ Special Edition Drive
드라이브용
누진다초점 렌즈



C3™ Galaxy Beginner
초기 노안용
누진다초점 렌즈

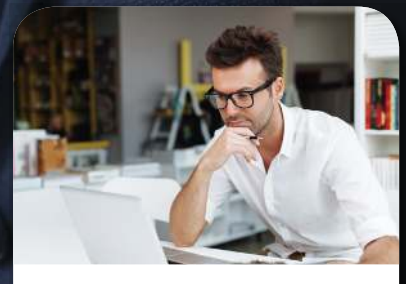

C3™ Galaxy Office II
거리 선택이 필요 없는
신개념 오피스 렌즈

Clear Vision, Better Life
한미스위스광학(주)

김정희 회장 목표는 '안경원 미래화 추구'

대한시과학회 제11대 회장 취임한 김정희 신임회장 "안경원 미래화 위한 빅데이터 활용 연구에 매진할 터"



대한민국 안경업계의 양대 학술단체는 1992년 설립된 한국안광학회와 1999년에 세운 대한시과학회이다. 이들 학술단체는 그동안 상호 협조 속에 국내외 안경광학에 학술적인 자양분을 제공하는데 핵심 역할을 수행해 왔다.

지난해 12월 21일 개최된 정기총회에서 대한시과학회의 제11대 회장으로 선출된 김정희 교수. 신임 김정희 회장은 2000년부터 동남보건대학교 안경광학과의 교수와 연구자로서 학계에서는 그의 이번 회장 선출을 크게 반기고 있다.

지난 1월 1일부터 공식적으로 회장직을 수행하고 있는 김정희 회장으로부터 시과학회의 향후 목표와 포부 등을 들을 수 있었다.

- 회장 취임을 축하드립니다. 지난 1월 1일부터 공식적으로 회장직을 수행하고 있습니다.

김정희 신임회장 : 네, 감사합니다(웃음).

- 지금까지 학회에서 이룩한 사업도 많습니다. 신임 회장으로 포부도 많으시죠.

김 회장 : 욕심도 많지만 차근차근 추진할 생각입니다. 우리 대한시과학회는 안경사들이 보건의료 현장에서 능동적으로 역할을 수행할 수 있도록 임상자료를 제공하는 학술단체입니다. 지난해는 과총 지원사업을 통한 학술지와 학술대회 지원사업에 선정돼 시광학 분야의 이론 연구와 임상 평가에서 수준 높은 연구논문을 발표했습니다. 올해도 학회와 협회 그리고 안경업계와 연계 속에 현장에서 질 높은 보건의료 환경 구축에 노력할 각오입니다. 옵토메트리 분야의 발전과 학문적 성과 창출에 노력할 생각입니다.

- 학회의 해외 교류사업도 활발합니다.

김 회장 : 지난 20년간 학술대회 개최를 통해 우리나라 옵토메트리 학문 발전에 노력해온 학회는 2016년 9월에 학회 임원진이 중국을 방문해 제1회 한중시광학 학술교류회를 개최하는 등 한국 옵토메트리 분야의 글로벌화에 기여했다고 자부합니다. 특히 지난해 추계학술대회는 미국과 호주 등 각국의 유명 옵토메트리 연구자를 초청해 강연과 학술교류를 활발히 했습니다.

- 임기 중 역점 사업은 무엇인가요.

김 회장 : 무엇보다 안경사와 학계 간의 교류 활성화를 위해 안경사의 학회 참여를 늘리는데 노력할 생각입니다. 교류가 활발해야 상호 발전은 물론 안경사의 학문적 전문화가 성숙되어진다고 생각합니다. 안경사는 현장에서 경험한 다양한 임상 케이스를 학술대회서 공유해 공감대를 형성하면 학문적으로 더 성장할 수 있고, 학계는 보다 정확하게 연구 방향을 모색할 수 있습니다. 또 유관 학술단체는 물론 협회와 활발한 교류를 통해 안경사가 4차 산업혁명에 대처할 수 있도록 옵토메트리 분야의 학술적인 발전에 기여하고, 이를 통해 의료기사로서의 사회적 존재감과 위상을 상승시키는 장(場)을 마련할 생각입니다.

김 회장 "안경사의 학회 참여 늘릴 터"

- 현재 안경계는 산학연의 연계를 통한 다양한 사업이 전개되고 있습니다. 시과학회의 프로젝트는 무엇인가요.

김 회장 : 옵토메트리 분야도 4차 산업기술과 융합된 '스마트 옵토메트리'로 발전해야 된다는 생각입니다. 최근 정부는 한국형 뉴딜로 '디지털뉴딜'과 '그린뉴딜'을 제시했습니다. 이 두 분야는 국내외적으로 주요 기술이 될 것이고, 옵토메트리 학문도 이와 병행해 나가야 합니다. 다시 말해 3D 프린팅 기술을 활용한 맞춤형 안경테 제작과 안경원 센서 등은 발전 가능성이 무궁무진하다고 봅니다. 또한 미래의 가장 중요한 정보는 빅데이터로써 글로벌 옵토메트리 업체들은 빅데이터를 활용해 안경원 운영과 재고관리 등 기록 가능한 모든 것을 다 수치화하는 작업을 진행하고 있습니다. 그러나 아쉽게도 국내에선 아직 빅데이터 활용이 부족한 실정입니다. 우리 학회는 안경사들이 빅데이터를 활용할 수 있는 기반형성에 필요한 연구를 추진할 계획입니다.

- 근래 안경원이 코로나19로 고통 받는 중에 근용안경, 도수수경의 온라인 판매 허용 관련 개정안이 국회에 상정되고, 콘택트렌즈의 안경원 단독판매가 위협받는 등 안경원이 커다란 위기 앞에 직면해 있습니다. 대한시과학회의 역할을 들려주시죠.

김 회장 : 굴절이상과 조절이상이 있는 사람의 안경(원용, 근용, 수경)은 반드시 안경사의 검사가 선행되고, 검사 후 처방서에 의한 가공이 필수적이기에 안경을 '온라인으로 판매한다'는 것은 매우 부적절합니다. 지금과 같은 위기상황에서 안경사의 위상을 굳건하게 지키기 위해 학계와 안경업계 그리고 대안협이 유기적으로 협력해야 합니다. 우리 학회는 현재 상황 뿐 아니라 추후 발생할 수 있는 문제에 학문적인 대처가 마땅한 책임과 의무라고 생각하며, 이에 필요한 학술적 토대를 마련하기 위해 제가 재임하는 동안 학술연구에 더욱 더 총력을 기울일 방침입니다.

- 학회가 임하는 중에 그 역할이 증대되고 발전되길 바랍니다.

김 회장 : 대한시과학회는 지난해 20주년 학술행사를 통해 학회가 앞으로 나아갈 방향을 재설정하고 재도약의 준비를 할 수 있었습니다. 새로 구성된 제11대 집행부는 코로나19로 인한 팬데믹 상황에서 한국 옵토메트리 학문의 대표 학회로서 업계와 학계에 기여하며, 또 새로운 10년을 향해 더욱 단단한 역할을 할 수 있도록 정진하겠습니다. 회원 여러분들의 지속적인 관심과 협조도 부탁드립니다. 감사합니다.

인터뷰를 마무리하며 김정희 회장은 "일부 안경사들은 시과학회와 안광학회가 마치 대립적인 관계로 알고 있는데 이는 매우 잘못 잘못된 생각"이라며 "학계에 노정된 연구를 더욱 정진한다는 필요로 분립된 것일 뿐 양 학회는 지난 2017년 처음 공동학술대회를 공동 개최한 이후 지난해까지 이어지고 있다"고 말했다. 그러면서 그는 "언젠가 양 학회의 통합이 필요한 시점이 오면 자연스럽게 합칠 것"이라고 밝혔다.

국내 안광학의 미래를 연구하는 학자로서 스마트함과 시크함을 느낄 수 있었던 이번 인터뷰를 마치면서, 역시 하나의 산업이 발전하려면 과거와 현재는 물론 미래도 언제나 학문이 든든하게 받침되어야 함을 깨닫게 되었다.

/ 허정민 기자

대한시과학회 김정희 신임회장 약력

- 1985 전북과학대학교 이학사 취득
- 1996 보건전문학사 취득(안경광학과)
- 1999 원광대학교 교육학석사 취득(생물학 전공)
- 2005 대전대학교 이학박사 취득(동물생리학 전공)
- 2005 대한안경사협회 중앙회 학술이사
- 2017 대한시과학회 연구부회장
- 2020 대한시과학회 수석부회장
- 2000 ~ 현 동남보건대학교 안경광학과 교수



유해세균, 가디안렌즈로 차단하세요



녹농균
황색포도상구균
99.9% 차단



특허출원
제 10-2020-0092567

기능에 기능을 더하다!

국내의 기능성 안경렌즈 대표업체 가디안과 항균코팅제조업체 서울뉴텍옵티컬에서 야간전용 누진 V-Y2와 골프전용렌즈 GK3 렌즈에 항균코팅을 적용한 신제품을 절찬리에 판매합니다. 2014년 서울뉴텍옵티컬에서 개발되어 반복된 시제품을 거쳐 마침내 개발된 항균코팅렌즈는 한국건설생활환경시험연구원에서 실시한 KCL-FIR-1003:2011 시험방법에 의한 녹농균과 황색포도상구균 검사에서 99.9% 세균이 차단•감소하는 결과를 얻었습니다.



항균렌즈 야간전용 Y2
항균렌즈 골프전용 K3
항균렌즈 UV 청광화이트



한국건설생활환경시험연구원 검사 통과

가 디 안

저렴한 유지비로 인기 나도코리아 '옥습기 친구'

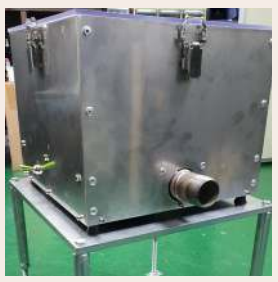

누구나 간단히 쉽게 설치할 수 있는 나도코리아의 슬러지 여과장비인 '옥습기 친구'는 저렴한 유지비로 많은 안경원으로부터 높은 인기를 끌고 있다. 가로 세로 350×350mm, 높이 450~650mm의 콤팩한 크기로 공간 활용도가 좋은데, 높이는 조절도 가능해 일반적인 안경원의 실정에 잘 어울린다는 호평을 받고 있다.

나도코리아 II 문의 053)353-9992

최다 판매 여과기의 위엄 로덱 '오클로'



안경렌즈의 우수한 연속가공 성능으로 주목받는 로덱의 '오클로'는 시중의 모든 옥습기와 연동 가능하고, 저렴한 유지비와 보증된 품질을 자랑하고 있다. CE인증, 고분자시험연구소 및 FITI시험연구원 등의 성능 테스트를 완료했고, 회사에서는 지난해부터 현재까지 모든 슬러지 여과장치 중 가장 많은 안경사의 선택을 받았음을 자랑하고 있다.

㈜로덱 II 문의 043)274-2520

3단계 필터 방식의 여과기 미양 여과장치



3단계 필터 채용(1단계: 자연 여과식/ 2단계: 탈수 여과식/ 3단계: 가압 여과식)의 '미양 여과장치'는 ▶가공 렌즈 개수 카운터 기능 ▶필터 교체 알림 기능 ▶필터 단계별 카운터 설정 기능 등 남다른 특장점을 지니고 있다. 옥습기 사이즈에 맞춰 소형화 설계를 실현했고, 수위센서를 통해 물 부족/ 과다 및 물펌프 이상 여부도 쉽게 확인할 수 있다.

미양광학㈜ II 문의 02)779-7400

7월에 적용되는 물환경보전법 – 국내 유명'슬러지 여과기' 총집합!

여과기는 일일 사용량 • 편리성 • 소모비용 • 설치 사이즈 고려한 후 선택해야
일선 안경원은 오는 6월 30일까지 안경렌즈의 슬러지 정화 조건 갖추어야

국내 안경원은 2019년 10월 공포된 물환경보전법 시행령 및 시행규칙 개정안에 의거해 오는 6월 30일까지 안경렌즈의 폐수(슬러지)를 처리하는 정화 조건을 갖추어야 한다. 환경부는 코로나 사태로 힘들어하는 개인사업자를 위해 기준을 하향할 계획이지만 7월 1일부터 물환경보전법에 적용을 받는다. 현재 시중에는 환경부에서 제시한 기준을 충족하는 다양한 여과장비가 선보이고 있는데, 본지에선 일선 안경사의 편의를 위해 각사에서 개발·출시하고 있는 정화기기를 소개하는 코너를 마련했다.

– 편집자 주 (기재 순서는 회사명의 가나다 순입니다.)

바로 잡습니다 ● 2020년 12월 31일자(제263호)에 기재된 '슬러지 단속법, 얼마나 알고 있나요?' 기사 중 대한안경사협회가 개발한 부직포는 '3시간 연속 가공해도 손상이 없고 3~6개월 사용이 가능하다'는 관계자 발언은 '불연속가공 시 안경렌즈 100~150조 가량 사용이 가능하다'는 것으로 확인되어 정정하며, 또한 '소모품 필요 없이 반영구적으로 사용하는 정화기'란 표현은 업체의 주장임을 밝힙니다.

3단계 여과로 5㎛ 이하 방류 스마트포트 '스마트피더'



업계 최초로 관공서가 발행한 신고 확인서를 받은 옥습기 폐수 여과장치인 '스마트피더'는 폐수를 3단계로 여과하는 과정을 통해 5㎛ 이하로 방류하는 것이 가능하다. 배출형과 순환형 옵션으로 안경원에 적합한 장비를 고를 수 있는 가성비 최고의 솔루션으로 꼽히고 있다. 최대 안경렌즈 500조 가공 후 필터를 교체해 탁월한 경제성까지 겸비하고 있다.

㈜스마트포트테크놀로지 II 문의 010-2098-9166

소모품 없는 완벽한 여과장치 아이미 '에코원'



환경부에서 제시한 법적 기준에 적합한 여과장치인 '에코원'은 소모품이 들지 않는다는 개발업체의 주장처럼, 근래 선보이는 많은 여과장치 중에서 성능과 가격대비 특별한 제품이란 호평을 받고 있다. 사이즈는 W420*D400*H500이며, 매월 렌즈 60만원 이상 3년 약정 시에는 무료 설치가 가능하다.

아이미광학 II 문의 02)774-4477

이중 여과장치의 가성비 甲 '울트라 여과기'



1차 10~20㎛ 부직포, 2차 1㎛ 필터로 완벽한 이중 여과기능을 자랑하는 '울트라 여과기'는 스테인리스 외관으로 부직포만 교체하면 반영구적 사용이 가능한 합리적인 가격의 여과기다. 부직포 시험성적서와 50가지 수질검사성적서를 인증 받은 특허출원제품으로 현재 안경시장에 선보인 제품 중 최고 가성비를 자랑하고 있다.

울트라여과기 II 문의 010-9347-2122

저렴한 비용, 손쉬운 유지관리 제이아이씨비전 '크린스타'



동신대학교의 연구지원을 통해 탄생한 '크린스타'는 저렴한 비용, 손쉬운 유지관리를 목표로 개발됐다. 역류 방지를 위해 특허출원한 다중 메쉬망 필터를 적용하여 재사용도 가능하다는 장점을 갖고 있으며, 환경부가 요구하는 배출허용기준의 적합 여부를 위해 공인기관으로부터 시험확인을 완료해 안정적인 사용이 가능하다.

㈜제이아이씨비전 II 문의 010-9133-8823

자외선·청색광·근적외선 걱정 한번에 해결!

이젠 DEKO NIR

근적외선 차단 렌즈를 쓰자!

UV CUT 자외선 차단

BLUERAY CUT 청색광 차단

NIR CUT 근적외선 차단



✓자외선 차단 ✓청색광 차단 ✓근적외선 차단

DEKO NIR-Guard (근적외선 차단렌즈)

자외선 차단 + 청색광 차단 + 근적외선 차단

근적외선이란? 빛은 자외선 10%, 가시광선 40%, 적외선이 50%의 비율로 구성됩니다.
근적외선은 파장이 긴 적외선 중 대략 780~1,400nm 범위의 전자파로 사람의 눈에는 보이지 않지만 노출정도에 따라 백내장, 망막 손상까지 유발하는 위험한 광선입니다.

GLASSES

한겨울 '포그 마스터' 인기 상승

이롬파트너스, 물방울맺힘 개선한 新와이퍼 출시… 살균기능까지 겸비

최근 기온이 급격히 떨어져 마스크 착용시간이 길어지면서 김서림방지 안경수건의 기능이 짧아지거나 물방울이 맺히는 현상이 발생되고 있다.

이달 초 국내 제조사에서 새롭게 출시한 김서림방지 와이퍼 타입의 'FOGMASTER 30P'는 이런 단점을 보완한 제품으로 개선된 기능과 살균기능까지 추가된 탁월한 성능을 자랑하고 있다.

30개 들이 한 세트로 한 달 사용이 가능한 포그마스터는 대상 표면에 포장된 와이퍼를 개봉해 안경수건으로 닦듯이 가볍게 문질러주면 되는데, 안경렌즈 코팅 상태에 따라 1회 또는 2회 반복 코팅해주면 기능이 더욱 잘 발현된다고 한다.

지난해 제조사와 국내유통 총판 계약을 체결한 ㈜이롬파트너스(대표 신동성)의 관계자는 "1년여에 걸쳐 개발된 포그마스터는 지난해 3개월간 안경원에서 임상 테스트에서 그 효과를 완벽하게 인정받았다"며 "성능은 사용 상황에 따라 최대 24~48시간 동안 기능이 유지된다"고 설명했다. 계속해서 그는 "제품 구입은 자사의 안경원사업자 전용쇼핑몰(www.2456867.co.kr)과 전화 문의를 통해 가능하다"고 덧붙였다.

문의 070-8827-2744



ACADEMY

'시기능 전문가'는 안경사의 미래의 나침반

"COVD국제지부의 시기능 훈련에 도전하면 꿈이 이루어집니다"

'10! 10! 10! 법칙'을 아는가?

인생이 달라지려면 10가지 선택을 해야 된다는 법칙인데, '10!10!10!'은 10분, 10개월, 10년을 뜻하며 라이프스타일에 따라 숫자를 적용할 수 있다. 10분은 지금, 10개월은 예측 가능한 미래, 10년은 조금 먼 미래를 뜻하는 것으로, COVD 국제지부에서는 시기능 전문가 꿈을 이루기까지 내 삶에 이 법칙을 적용하기를 권고하고 있다.

유아교육을 전공한 나는 30대에 대학원에서 유아특수교육을 공부했다. 이후 18년간 장애아동 재활교육 현장에서 아이들을 지도했고, 지금은 10년째 위캔아동발달센터를 운영하고 있다.

나는 센터를 운영하면서 다양한 증상의 아이들을 만나게 되었고, 그중에서도 시기능 이상과 시지각 이상을 호소하는 아이들이 제일 많았다. 하지만 그간의 배움과 경력으로는 도리가 없어 고사리 같은 손을 부모님께 의지하고 찾아온 아이들을 돌려보낼 수밖에 없었다.

그때 한국에 COVD국제지부가 설립되면서 시기능전문가 교육과정이 생긴 사실을 알고 한달음에 달려가 입회 신청하고 시기능전문가 교육을 시작했다. 이후 난 늦깎이 대학생이 되어 안경광학을 전공하면서 지난해 2월 안경사 면허를 취득했다.


부산 위캔아동발달센터 전귀옥 원장

나는 시기능 훈련을 받으면서부터 센터에 방문하는 아이들의 재활교육 방향도 상당히 개선될 수 있었다. 시기능 훈련은 내 삶에 많은 변화를 일으켰고 내 심장을 뛰게 하는 원동력이 됐다. 나를 찾는 장애아동에게 좀 더 효율적인 도움을 주고, 떳떳한 전문가가 되고자 도전을 멈추지 않은 나는 이제 COVD 국제지부의 정회원으로 시기능 전문가가 될 수 있었다.

여러분도 도전해보시라. 삶에 작은 변화를 주며 조금씩 매일 노력하면 어느덧 꿈을 이루고 있는 자신을 발견하게 될 것이다.

문의 070-8274-3280

신개념 안경 체인 모집
단일 브랜드로 생산 판매하는 Sally Lu
Sally Lu는 사입이 없습니다.
안경테/렌즈/콘택트렌즈를 비롯한 각종 용품을 본사가 담당합니다.
Sally Lu는 홍보 판매 부담이 없습니다.
백만장의 전단지 보다 네이* 광고가 효과적입니다.
0507-1425-7930
www.memory-company.com

RODEK

'CLO

쉽고 편리한 사용부터
수질 오염원인 미세 플라스틱의 손쉬운 폐기까지,

오클로 하나면 끝!



RFS-20 연마폐수 처리장치

옥습기 사용환경을 보다 청결하게 하고
미세 플라스틱의 손쉬운 폐기를 돕는 여과장치



여과 방식/방법	순환 & 압력식
크기	662(L)*504(W)*537(H) mm
중량	34kg (± 5kg)

RDS-20 탈취장치

안경 렌즈 가공시 발생하는 악취를
활성탄과 필터를 통해 정화시키는 탈취장치



탈취 방식/방법	카본필터 방식
크기	223(L) x 270(W) x 490(H) mm
중량	13kg (± 2kg)

전국 오클로 대리점

[대전/충청] 세진광학 010-5438-6560
[대구/경북] M메디칼 010-9353-5075
[광주/전라] 빛고을광학 010-3628-3788
[부산/경남/제주] 정우메디칼 010-9230-3835
[수도권] (주)SDS테크놀로지 010-8746-7724
●수도권대리점 추가모집 043-274-2520

[디자인출원] 30-2020-0012868
30-2020-0012869
[특 허 출 원] 10-2020-0039648
10-2020-0141146

CE RoHS



아이세이버 안경



아이세이버 는 어떤 안경체인인가요?

아이세이버 는
국내 최초 **정통 영국식 검안법을** 도입하여
"정확한 시력검사가 가장 기본이다"라는
원칙을 지키며, **전문화된 시스템**과
고객 맞춤형 서비스의전문 솔루션을
제공하는 **아이케어 전문 안경체인**
입니다.



아이세이버의 아이케어를 위한 시력검사의 시작

아이케어를 위한 시력검사는 어떻게 구성되는가?

시력검사는 주요 3가지 스타일(예정된 검사를 실시하는 데이터베이스 형태, 여러 시스템에 대한 평가를 보장하는 시스템 접근법, 고객의편사항에 집중하는 문제 기반 접근법)이 있으며, 이러한 검사 스타일은 같이 또는 따로 사용될 수 있다. (지난 호에 이어)

■ 혼합형 접근법 (Combination approach)

또 다른 접근법은 처음 방문한 고객인 경우, 검사하는 동안 완벽한 데이터베이스 검사법을 통해 고객의 정보를 얻은 후, 다음 검사에서는 문제 기반 접근법(Problem-oriented examination)을 사용하는 것이다. 혼합형 접근법은 첫 검사와 후속 검사에 대해 다른 예약 일정을 필요로 하며, 첫번째 방문 시 소요되는 시간이 후속방문보다 더 많이 소요된다.

■ 검사 순서

효율적인 굴절검사를 실시하기 위한 검사순서는 이제껏 잘 알려져왔다. 하지만 정확한 검사 절차는 고객의 불편사항에 따라 달라질 것이다. 검사 절차는 적합한 순간에 추가되어야 하지만 선행검사가 검사 결과에 영향을 미치거나 나중에 하는 검사에 영향을 미치지 않아야 한다. 예를 들면, 굴절검사와 동공반응 검사는 동공산동제(교감신경흥분제) 전에 평가되어야 하며, 근거리 안근육 균형 검사는 조절마비제(부교감신경억제제)를 사용하기 전에 실시되어야 한다.

■ 검사 기록

문진을 포함한 모든 검사 결과는 반드시 기록되어야 하며, 기록되어 있지 않는 내용은 검사를 실시하지 않은 것으로 간주한다. 고객이 재방문 시 다른 검사자가 그 고객을 응대할 수 있으므로 고객 카드는 읽기 쉽게 기록하는 것이 매우 중요하다. 알아보기 힘든 고객 카드 기록은 아이케어를 위한 시력검사에서 상당한 오류를 야기할 수 있다. 또한 고객 카드는 효율적이고 체계적으로 보관하는 것이 그 무엇보다 중요하다. 한 연구에 따르면, 안경원(Optometric Practice)에서 가장 흔히 발생하는 문제점 중 하나가 고객 카드를 분실하는 것이라고 전했다.

고객 카드의 형태는 매우 다양하다. 많은 고객 카드의 형태를 살펴보면, 주로 실시하는 검사에 대한 부분은 다양한 디자인을 나타내고 있는데, 이는 검사 결과만 기록하기 때문에 시간을 절약할 수 있다.

문제 기반 접근법(Problem-oriented examination)을 실시하고 있는 아이세이버 안경체인의 고객 카드는 A4 크기의 흰색 양면 종이로 되어있다. **차별화된 영국식 검사법을 실시하는 아이세이버**는 검사 절차에 기반하여 고객 카드를 디자인하였다. 이 고객 카드는 고객에게 얻은 모든 정보를 기록하는 **문진**, 다양한 검사 결과를 기록하는 **시력검사**(예비검사와 양안시검사를 포함한 모든 검사), 문진과 검사 결과에 따른 맞춤형 가이드를 기록하는 **고객 맞춤형 컨설팅** 그리고 마지막으로 **고객 맞춤형 제품 선택**까지 크게 4가지로 디자인 되었다.

이 4가지의 섹션은 반드시 마무리 되어야 하며, 고객의 불편사항이 해결되었는지 다시 한번 확인해야 한다는 점을 잊지 않아야 한다. (다음 호에 계속)

Reference: Clinical procedures in primary eye care third edition.

아이케어전문 No.1

전문화된 시스템과 진정한 **고객 맞춤형 서비스**의
전문 솔루션이 필요하시다면?
차별화된 아이케어의 전문가, 아이세이버안경체인

아이세이버안경체인이 궁금하시다면, 010-6355-3143

LOOK
OPTICS

(주)룩옵틱스 영업사원 공개 채용



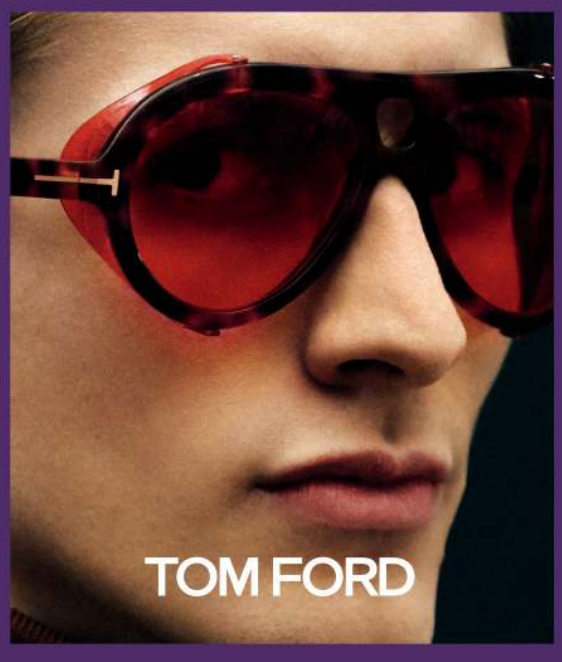



모집부문 및 상세요강

[담당업무] 안경 및 선글라스 도매영업

[채용인원] 총 0명

[주요업무]
지역별 안경원 방문영업 (기존 및 신규)
상권 별 거래처 관리
영업성과 및 기업 정책 공유

[처우 수준]
매월 기본 영업활동비 지급
매출 성과 별 추가 영업 수수료 지급

[경력사원 우대]

[근무 지역]
서울, 경기, 대구/경북, 부산/경남,
전남/전북, 충북/충남, 강원 등 전국

[제출서류]
자기소개서 / 이력서 (경력 기술서 포함)

[채용문의]
룩옵틱스 인재개발팀 (02-3016-8206)

[접수기간] 2021년 1월 31일까지

(주)룩옵틱스의 **공식 수입 브랜드**

TOM FORD · MONCLER LUNETTES · Salvatore Ferragamo · SWAROVSKI · FILA · Calvin Klein · KARL LAGERFELD · ETRO · Chloé · Ed Hardy · marie claire PARIS · LONGCHAMP PARIS