FOREIGN NEWS

정리_허정민 기자


진스의 'JINS 포켓몬 모델' 홍보 이미지.

日 진스, '포켓몬 안경 5종' 발매

일본의 안경체인 JINS가 유명 애니메이션 주인공인 포켓몬을 모티프로 한 'JINS 포켓몬 모델'을 내년 1월 1일 일본 전국의 진스숍에서 출시한다고 발표했다. 5개 모델로 구성된 이번 시리즈는 전 세계 총 매출 1위(112조 5,500억원)의 최고 콘텐츠로 꼽히는 포켓몬과 진스의 콜라보로 관련업계의 주목을 받고 있다.

눈주름 개선 '클렌징젤' 개발

日 콘택트 1위 메니콘社, 눈과 피부에 무자극 클렌징 출시… 입소문 타고 판매↑



'피부와 눈에도 좋은 클렌징, 메토메'라고 표기된 홍보 이미지.

수년간 일본 내수시장에서 판매율 1위를 고수하고 있는 콘택트렌즈 제조업체 Menicon社 산하의 도요다 네쿠토에서 눈과 피부를 고려한 클렌징을 지난달 25일 선보였다. 눈 주변은 피부가 얇아서 주름이 지기 쉬운데, 약 50년에 걸쳐 콘택트렌즈 세정액을 연구해 온 기업답게 이번 신제품은 '눈에 대한 부드러움'을 최우선으로 개발됐다는 특징을 갖고 있다.

도요다 네쿠토의 클렌징 '케어 클렌징젤 메토메'는 지난 9월부터 직영점에서만 유통할 뿐 지금껏 별다른 홍보가 없었는데, 이용자들의 입소문이 퍼지면서 전국적으로 판매가 확대됐다. 도요다 네쿠토의 한 관계자는 "눈에 들어가도 전혀 해로움이 없는 저자극 처방을 적용해서 알레르기 등 민감한 피부를 가진 여성들이 많이 선호하고 있다"며 "케어 클렌징젤 메토메는 젖은 손으로도 사용이 가능하고, 클렌징과 세안을 하나로 해결하는 장점을 가진 제품"이라고 설명했다.

근시 치료 '쿠보타 안경' 시제품 완성

지난 6월부터 미국서 임상시험… 눈 속에 인공 빛 투영→초점 교정하며 근시 치료

일본의 쿠보타제약 홀딩스가 지난 17일 근시를 억제하고 치료하는 안경형 디바이스 '쿠보타 안경'의 시제품을 개발했다고 발표했다. 올해 6월 미국에서 임상시험을 시작한 쿠보타 안경은 눈 속에 인공적인 빛을 투영하고 망막의 반응을 이용해 초점이 어긋나는 것을 교정함으로써 근시를 치료하는 장치다. 특히 이 장치는 독자 기술로 안축장(眼軸長; 눈의 깊이) 단축에 성공한 것으로 알려져 이목을 집중시키고 있다.


근시를 치료하는 안경으로 화제가 된 '쿠보타 안경'의 시제품.

쿠보타제약의 담당자는 "앞으로는 눈 속에 빛을 투영하는 시간을 조정해 안축장에 미치는 영향을 검증하고, 이와 함께 제품 디자인 개선과 제조 판매 허가를 신청하기 위한 임상시험을 시작할 계획"이라고 전했다.

'佛 안경시장 진출엔 현지 파트너 소통 중요'

안경 전문가 도미니크 퀴비예 씨, 코트라서 주최한 '프랑스 광학 트렌드 웨비나'서 조언


연사로 나온 도미니크 퀴비예 컨설턴트.

지난 10일 한국무역공사(KOTRA) 파리무역관에서 '프랑스 광학 트렌드 웨비나(웹 세미나)'가 개최되었다.

웨비나의 진행자로 참석한 프랑스 안경시장의 저명한 컨설턴트 도미니크 퀴비예는 "프랑스 광학 시장은 대형 유통 브랜드가 47%, 개별 기업이 53%의 시장점유율을 갖고 있고, 이러한 점유율이 수년째 지속되고 있다"며 "이미 경쟁이 심화된 프랑스 안경시장에서 한국기업이 성공하려면 프랑스 소비자들의 니즈를 신속히 파악하기 위해 현지 파트너와의 관계 정립, 조율, 유지가 중요하다"고 강조했다. 또한 그는 "한국 기업은 품질이 좋고 디자인에 강하지만, 마케팅 부분은 취약한 것 같다"며 "브랜드의 이미지와 가치를 사람들에게 인식시키는 노력은 매우 중요한 것이며, 특히 브랜드의 이미지 메이킹, 스토리텔링을 만들고 적극적인 홍보와 노출을 통해 지속적인 소통을 유지하면 한국기업의 유럽 진출을 매우 긍정적이다"고 평가했다.



13년 농축된 기술…한미의 역사는 한국 누진 역사

국내 최초로 누진렌즈 C3 시리즈 개발 후 신기능 프리폼렌즈 개발 올인… 갤럭시5 등 최첨단 아이템 속속 개발

노안 고객들이 가장 행복한 순간은 언제일까? 아마도 먼 거리, 중간거리, 그리고 가까운 거리의 물체를 눈살 찡그리지 않고 청소년 시절처럼 모두가 환하게 잘 보이는 누진렌즈가 내 눈에 딱 맞을 때가 아닐까?

대다수 회사들이 코로나 팬데믹으로 어려움을 겪는 와중에 한미스위스광학㈜(대표 진재홍)은 고단한 2020년에도 새로운 기능의 프리폼 렌즈를 속속 개발하며 남다른 성과를 올리고 있다. 코로나19로 개발환경이 여의치 않은 상황에서 줄기차게 새로운 디자인의 개인맞춤형 누진렌즈를 선보이며 앞선 기술을 선보이고 있는 것이다.

고기능 품질은 물론 가격 경쟁력까지 갖춤으로써 인기 최고인 한미스위스광학의 누진렌즈 시리즈. 한국 안경사라면 한 번쯤은 만나보고 또 이용해야할 누진렌즈가 분명하다.

한미스위스광학의 한 고위 관계자는 "결국 누진렌즈는 고객들의 부적응 사례를 누가 더 줄이느냐의 경쟁"이라며 "자사는 지난 10여 년간 수 천 번의 쉼 없는 시험으로 더 이상 누진렌즈는 불편하고, 어지럽고, 적응하기 어려운 렌즈가 아닌 것을 추구했다"고 말했다. 계속해서 그는 "앞으로도 자사는 누진렌즈에 관한한 리더기업으로 품질 개발, 디자인 개발, 가격 경쟁력을 지속적으로 추구해 고객들에게 더욱 편안하고 부담 없는 누진렌즈를 제공하겠다"며 "기능에 새로운 디자인을 접목한 C3 누진다초점렌즈 신제품을 내년 1분기에 선보일 예정이니 많은 기대 부탁한다"고 강조했다.

문의 042)280-3000



중/근용부 시 생활을 위한 해답
Galaxy5

갤럭시5는 중/근용부 시야를 많이 확보해야 하는 현대인들에게 최소한의 왜곡현상으로 중/근용 시야를 만들어주어 디지털 생활이 많아지는 현대인들에게 가장 적합하고, 갈수록 가입도가 높아지는 고객들로부터 높은 만족도를 유지하고 있다. 특히 수차 제어에 많은 노력을 기울인 갤럭시5는 꾸준히 제품의 디자인을 업그레이드시켜 동일한 브랜드지만 수시로 디자인을 향상시켜 최고 유명세를 얻고 있다.



싱글비전 같은 누진다초점렌즈
Galaxy4K

원용부 도수에 민감한 착용자와 고난시 착용자, 또 고도 근시 착용자들이 겪는 원용부 시야의 부족함을 최대한 편안하도록 디자인을 설계한 갤럭시4K. 원용부에서 중간부로 넘어가는 시선의 이동이 매우 부드럽다는 호평을 받고도 있는 갤럭시4K는 특히 그동안 누진렌즈의 착용이 불편했던 소비들에게 싱글비전 같은 느낌을 주는 고급 사양의 누진렌즈다.



C3 렌즈의 플래그십
Galaxy Eagle

C3 렌즈에서 최고 사양으로 자부하는 갤럭시 이글. 원용부 시야의 편안함을 무엇보다 중시한 디자인 설계로 어떤 도수에서도 원/중/근용부의 시야 범위가 최적의 환경을 만든다. 프리폼 렌즈의 최고로 꼽히는 갤럭시 이글은 타사 누진 설계에 적응했던 고객들도 어려움 없이 적응하는 누진렌즈로 감탄을 사고 있다.

News



오렌즈 해운대비치점

오렌즈, 가맹점 3곳 신바람 오픈

㈜스타비젼 오렌즈(대표 박상진)의 가맹점 3곳이 최근 차례로 오픈했다. 지난 3일 김포 감정점을 비롯해 19일엔 서울 방배역점과 부산 해운대비치점이 각각 신규 오픈했다. 이들 가맹점은 모두 지하철역 인근과 대형마트 등이 인접한 최적의 주변 여건을 지니고 있어 향후 지속적인 발전이 기대되고 있다. 문의 1599-8703

포토뉴스



제33회 안경사 국가시험 5개 지역서 실시

제33회 안경사 국가시험이 지난 19일 서울 등 전국 5개 지역에서 실시되었다. 이번 국시의 응시자는 총 1,828명(12월 21일 기준)이며 합격률은 다소 까다로운 출제 경향으로 지난해의 73.1%보다 다소 하락한 70% 초반으로 전망돼 약 1,330명의 합격자가 배출될 것으로 예상된다.
사진은 서울 용산구 선린인터넷고등학교에서 치러진 국시를 마치고 시험장을 빠져나오는 응시자들의 모습으로 올해 국시의 합격자는 2021년 1월 8일 한국보건의료인국가시험원 홈페이지와 자동응답전화(060-700-2353) 등을 통해 발표될 예정이다.

인터로조, '5천만 불 수출의 탑' 수상

제57회 무역의 날서 수상… 노시철 대표, 수출 공로로 대통령 표창 받아



㈜인터로조(대표 노시철)가 지난 8일 서울 삼성동 코엑스 아티움에서 개최된 제57회 무역의 날 시상식에서 '5천만불 수출의 탑'을 수상했다. 2007년 3백만불 수출의 탑을 시작으로 2010년 1천만불, 2012년 2천만불, 2017년 3천만불에 이어 올해 영예로운 5천만불 수출의 탑을 수상한 것이다. 이와 함께 노시철 대표(사진)는 수출 실적이 전무하던 국내 콘택트렌즈 산업 육성과 5천만불 수출실적에 대한 공로로 대통령 표창을 수상하는 영예를 안았다.

인터로조는 국내 콘택트렌즈 업계의 선도기업으로 'clalen'이라는 브랜드로 교정용 드림렌즈부터 뷰티 기능을 강화한 컬러렌즈 등 다양한 고기능의 콘택트렌즈를 출시해 국내는 물론 해외시장에서 높은 위상을 확보하고 있다.

한편 산업통상자원부가 주관하고 한국무역협회가 주최하는 무역의 날 시상식은 해외시장 개척과 경제 발전, 수출 증진에 기여한 기업에게 매년 수출의 탑을 수여하고 있다. 문의 02)709-6677

안경렌즈

에실로, 5년째 따뜻한 연말 후원

포르쉐 클럽 코리아 주최한 송년회서 5년간 불우이웃돕기 지원



㈜에실로코리아(대표 소효순)가 지난 21일 포르쉐 클럽 코리아(Porsche Club Korea)가 주최하는 불우이웃돕기 자선기금 마련 송년회에서 5년 연속 후원했다. PCK송년회는 포르쉐 오너들이 해마다 개최하는 여가 문화행사로, 이번 송년회는 사회적 거리두기 2.5단계 시행에 따라 유튜브 라이브로 진행한 가운데 진행되었다.

2016년부터 PCK의 불우이웃돕기 기금 행사에 참여하고 있는 에실로코리아는 활동적인 포르쉐 오너들이 야외활동에 적합한 변색렌즈 Transitions 제품 특성과 잘 어울려 PCK 회원들에게 트랜지션스를 소개하고 제품을 지원하고 있다.

회사의 마케팅 관계자는 "코로나19로 어려운 시기에 PCK의 뜻깊은 행사에 후원 참여해 기쁘다"며 "자사는 앞으로도 안경계 선도기업으로 사회적 책임을 다하는 나눔을 실천할 방침이다"고 전했다. 문의 1600-8121

비대면 초이스 제품 안내

원하시는 제품을 신청해 주시면 먼저 보내 드리고,
초이스 후 수량 알려 주시면 반송 접수까지 해 드립니다.

(1) 동그리 100장 발송 (4,000원~)
(2) 티탄 100장 발송 (8,900원~)
(3) 하금솔텍스 50장 발송 (8,000원~)
(4) 금장안경 150장 발송 (4,900원)

문의 ● ㈜열린안경 문자(전화) ● 010-9389-3712 회사카톡 ● 010-3166-0207
VLING

신축년 새해, 회원님 모두에게
건강과 행복이 함께하시고,
희망찬 한 해가 되시기를 기원합니다.

함께 만들어요!
안경사의 행복한 미래



(사)대한안경사협회는 안경사의 사회적 위상 제고와
누진다초점 안경 시장의 확대를 위해
TV, 라디오, 유튜브를 통해 대국민 홍보를 진행합니다.
안경사 회원 여러분의 많은 관심 바랍니다.

사단법인 대한안경사협회



광학기기

스마트피더… 관공서 인증 획득

천안시청으로부터 여과장치 법적 기준 적합 확인서 받아… 서울은 1월 시행

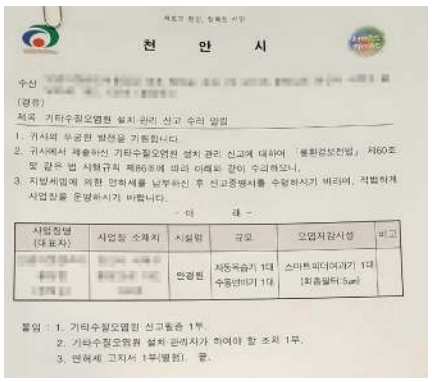

천 안 시

수신

(경유)

제목 기타수질오염원 설치·관리 신고 수리 알림

1. 귀사의 무궁한 발전을 기원합니다.
2. 귀사에서 제출하신 기타수질오염원 설치 관리 신고에 대하여 「물환경보전법」 제60조 및 같은 법 시행규칙 제86조에 따라 이래와 같이 수리하오니,
3. 지방세법에 의한 면허세를 납부하신 후 신고증명서를 수령하시기 바라며, 적법하게 사업장을 운영하시기 바랍니다.

- 아 래 -

사업장명 (대표자)	사업장 소재지	시설명	규모	오염저감시설	비고
		안경원	자동욕습기 1대 수동단비기 1대	스마트피더여과기 1대 (최종필터 5㎛)	

붙임 : 1. 기타수질오염원 신고필증 1부.
2. 기타수질오염원 설치 관리자가 허여야 할 조치 1부.
3. 면허세 고지서 1부(별첨). 끝.

㈜스마트테크놀리지의 슬러지 여과장치인 스마트피더가 관련 관공서로부터 성능을 인증 받았다. 지난 17일 천안시의 모 안경원이 천안시청으로부터 수신한 '기타수질오염원 설치·관리 신고 알림' 공문은 안경원에서 슬러지 여과장치를 설치한 이후 이를 시청에서 점검하고 법적기준에 적합하게 설치되었다는 확인서로, 해당 공문에는 '귀사에서 제출한 기타수질오염원 설치·관리 신고에 대해 물환경보전법 제60조 및 같은 법 시행규칙 제86조에 따라 이를 수리한다'고 적시돼 있다. 또한 해당 시설은 '오염저감시설 스마트피더 여과기 1대 (최종필터: 5㎛)'라는 추가설명까지 덧붙여져 있다.

스마트피더의 관계자는 "이번 공문은 자사의 스마트피더가 국내에서 선보이고 있는 슬러지 여과장치 중 최초로 관공서 인증을 받았다는데 의미가 있다"며 "더구나 자사의 스마트피더는 현재 인천·안성·광양 등에서 인증이 진행 중이고, 서울은 내년 1월부터 접수를 받아 본격 시행될 예정"이라고 전했다.

문의 010-2098-9166

열린안경, 비대면 영업 본격 개시

온라인 밴드나 카페 통해 제품 선택… 편리한 제품 구입 방법으로 성과 높아

㈜열린안경(대표 권대준)에서 대표 브랜드 VLING 등을 통해 비대면 유통을 전개해 주목을 받고 있다.

코로나19의 확산으로 영업사원의 안경원 방문이 어려워지면서 온라인 카페와 밴드 등을 이용해 제품을 확인하고 선택하는 비대면 영업에 나선 것.

열린안경의 밴드는 브링을 비롯해 Jungle, MooHanDae 등 가성비가 뛰어난 3개 브랜드의 티탄, 하금 솔텍스, 금장 등 다양한 소재의 컬렉션을 선택할 수 있어 인기를 끌고 있다. 열린안경의 관계자는 "자사는 안경원에서 필요한 제품을 신청하면 먼저 안경원에 제품을 보내고, 수량



부터 반송 접수까지 일괄 처리해드린다"며 "자사 휴대폰에 성함과 안경원 상호 등을 남겨주시면 확인 후 밴드에 초대해 제품을 확인한 후 자유롭게 선택할 수 있다"고 설명했다.

문의 010-9389-3712

AOC 정기총회, 내년 11월 개최

화상회의 참여한 을지대 임현성 교수, 코로나로 총회일 연기 확정 소식 전달

을지대학교 안경광학과의 임현성 교수〈사진〉가 지난 16일 아시아검안학회(Asia Optometric Congress, AOC) 회원국 자격으로 온라인 실시간 비대면 화상회의에 참여했다. 이번 회의는 코로나19의 팬데믹으로 지난 11월 18~19일 이틀간 개최된 AOC의 비대면 온라인 컨퍼런스에 대한 강평회 형식으로 진행됐는데, 특히 내년도 6월 말레이시아 쿠알라룸푸르市에서 예정된 정기총회를 2021년 11월 23~24일로 연기키로 결정했다.

한국 담당 임원인 임현성 교수는 "AOC는 한국의 옵토메트리 전문성 강화 노력에 많은 관심을 갖고 있다"며 "향후 우리가 對정부 업무 등 국내 현안정책을 추진할 때



국제적인 공조를 통해 많은 협력과 자료를 공유하면서 발전해 나가는 기회가 될 것"이라고 전했다.

한편 아시아의 12여 국가가 회원국으로 구성된 공신력이 높은 AOC는 현재 싱가포르의 탄카위 박사가 회장을 맡고 있다.

문의 031)740-7155

전국 안경/콘택트/보청기 전문체인 (주) 안경매니져

내 귀 愛 보청기매니져
전국 대리점 모집

이익
• B2B 업체로 낮은 공급가
• 보장구(보청기) 정부지원 사업 (진행중)
- 2015. 11 부터 지원사업 확대 (5년 주기로 갱신가능)
- 2020.11 부터 재구매 고객 확보

교육 · 상담
• 1:1 집중 교육 컨설팅 (청각사, 청능사(전문가) 직접)
• 제조사에서 정기 집체 교육
• 매장 안정화 될 때까지 상담관리 지원

디자인 · 마케팅
• 카카오/ 신문/ 블로그 홍보
• POP/ 책자 지원 (교육용, 판매, 상담용)
• 셀프 청력검사 장비도입 (국내 최초)

오픈/ 오픈 예정점
안경매니져 당진점/ 안경매니져 광교점/ 안경매니져 난곡점/ 안경매니져 익산 부송점/ 수원 보청기매니져/ 씨채널 평택점/ 안경매니져 부사점/ 안경매니져 우송대점/ 안경매니져 월평점/ 전주 세계점/ 안경매니져 아중점/ 안경매니져 여의점/ 군산 대야점/ 씨채널 연수점/ 씨채널 수유점/ 밝은안경 작전점/ 안경상회 박촌점/ 안경매니져 영광점/ 안경매니져 반석점/ 부평 인하점/ 목포 남악점/ 안경매니져 전주 혁신점/ 서울 예스안경원/ 안경매니져 사당점/ 광주 휴먼안경/ 대구 보청기 클리닉/ 안경매니져 석교점/ 서울 종로점/ 부산 표가네 안경 /부산 엘림보청기/ 전주 세계 효자점/ 경기 참빛 안경원/ 영등포 홈플러스 아이피아/ 논산 중앙보청기/ 대전가수원 구백 안경원/ 안경매니져 구미 도량점/ 안경매니져 구미 옥계점/ 아이피아 온양점/ 안경매니져 천안 성환점/ 안경매니져 천안 직산점/ 수원 에이스점/ 안경매니져 정읍 CGV점/ 안경매니져 쌍문점...

가맹상담 전문 청각사 이 혜 정 팀장 010-3944-9436
※(주)안경매니져 가맹체인 아니여도 무방

내 귀 愛 보청기매니져

안경사 대국민 홍보 본격 출발!

대안협, 전문성 홍보 영상물 제작… YTN과 유튜브서 집중 노출



㈔대한안경사협회(협회장 김종석)가 지난 24일부터 YTN과 유튜브 등을 통해 대국민 안경사 홍보 광고를 진행하고 있다. 1분짜리 영상광고는 안경사가 국가면허를 소지한 안보건 전문가임을 밝히고, '안경, 선글라스, 콘택트렌즈 등은 반드시 안경사와 상담해야 한다'고 강조하고 있다.

대안협 중앙회의 관계자는 "국민들에게 안경사의 전문적인 업무와 역할을 강조해 안경원에 대한 믿음을 키우기 위해 이번 영상광고를 제작했다"며 "이번 영상물은 YTN은 물론 유튜브 300만 이용자들에게 노출되어 소기의 성과를 거둘 것으로 기대하고 있다"고 전했다. 문의 02)756-1001

경기도안경사회, 회장•감사 선출 공고

입후보자는 1월 6일부터 12일까지 등록… 1월 27일 정기총회서 공식 선출

경기도안경사회(회장 이명석)에서 제21대 회장 및 감사 선출을 위한 선거 공고를 했다.

지난 30일 대한안경사협회 홈페이지 공지사항을 통해 선거관리위원회 신구범 위원장 명의로 발표된 공고문에 따르면 입후보자 등록은 1월 6일부터 12일까지이며,


올해 1월 개최된 경기도안경사회의 제47차 정기대의원총회 모습.

신임 회장 및 감사 선출은 2021년 1월 27일 부천시 고려호텔에서 개최될 대의원총회에서 선출된다.

선관위의 관계자는 "입후보자 등록은 주말을 제외한 오전 11시부터 오후 3시까지이며, 등록서류는 수원시에 소재한 경기도안경사회의 제1회관에 제출하면 된다"고 전했다. 문의 031)258-8787

박종달 수석부회장, 인천시장상 수상

2020년도 새마을지도자대회서 선도적인 역할 수행으로 선정



인천시안경사회(회장 이주신)의 박종달 수석부회장이 지난 8일 남동구 정각로의 샤펠드미앙 웨딩홀에서 열린 새마을지도자대회에서 인천시장상을 수상했다.

2020년 한 해 동안 추진된 새마을운동의 종합평가와 함께 2021년도의 힘찬 도약을 위해 개최된 이날 행사에선 인천시의 새마을 지도자들을 격려하기 위한 포상이 이뤄졌는데, 그동안 새마을운동에 선도적인 역할을 수행한 박 수석부회장에게 인천시장상이 수여되었다. 문의 032)424-5502

한국안광학회, 2020 동계학술대회 성료

서울과기대서 온라인과 대면으로 동시 진행… '내실 있는 학술대회' 평가



한국안광학회(회장 박미정)의 '2020 동계학술대회'가 지난 5일 서울과학기술대학교 100주년 기념관에서 온라인과 대면으로 동시에 개최되었다.

박미정 회장의 개회선언을 시작으로 특별초청 강연은 Nilesh Thite(IACLE Global Edcator Manager)의 'Presbyopia and contact lenses'와 올해 학술대상 수상자인 조현국 교수(강원대)의 '노안 가입도 렌즈 실기의 이해' 등이 발표되었다. 또한 이날 학술대회는 총 8편의 구연과 50편의 포스터 등 모든 프로그램은 온라인을 통해 실시간으로 송출되었고, 올해 처음으로 실시된 다비치안경 체인•에실로코리아 등 총 9개 업체의 취업멘토링 프로그램은 학생들의 큰 호응 속에 진행되었다.

신진 과학자 연구발표 및 콜로키움, 대학원생을 위한 자유토론 워크숍을 통해 내실 있게 진행된 이날 한국안광학회의 관계자는 "우리 회는 국내 최초로 안경광학부문 등재학술지를 발행하면서 매년 2회의 학술대회를 개최하고 있다"고 전했다. 문의 033)649-7406

COVD국제지부, 시각장애인 지원 앞장

부산 거점지원센터협의체로 부산교육청과 연계해 시기능 교사 연수

COVD Korea국제지부(이사장 신효순)가 부산지역의 시각장애 관련 거점지원센터협의체로서 시각장애로 어려움을 겪는 대상자에게 폭넓은 지원에 나서고 있다.

COVD국제지부는 지난달 3일간 부산교육청과 연계해 '시각장애 학생을 위한 시기능훈련 교사연수'를 실시했는데, 이번 연수는 교육 만족도가 만점이 나올 정도로 교사들의 관심과 반응이 뜨거울 정도로 진행되었다.



또한 최근 개최된 시각장애 거점지원센터 협의회에서는 앞으로 협의체가 공동으로 봉사활동을 시행하자는데 의견을 모으고, 그동안 학생들에게 국한되어온 시기능평가와 훈련 지원을 성인으로 확대하는 방안도 심도 있게 논의되었다.

신효순 이사장은 "부산지역에는 약 18,000명의 시각장애인이 있고, 그 중 대다수가 저시력인 점을 고려할 때 성인의 독립적인 생활과 삶의 질 향상을 위해 시기능훈련 지원이 절실하다"며 "성인도 훈련을 통해 시기능 기술을 향상시키면 일상생활과 경제활동을 영위하는데 많은 도움이 된다"고 설명했다. 문의 070-8274-3280



Neon RGP 하드렌즈

사람은 눈물이 마르면 100% 실명하고, 또한 눈물이 적어 산소 등의 공급이 원활하지 않는 건성안은 콘택트렌즈 사용이 불가능하거나 착용이 어렵습니다. 이제 컴퓨터 작업이나 휴대폰 사용이 일상화로 안구건조 증상을 유발하는 환경에서는 눈물 저장 순환 디자인인 TSGP Lens를 착용해야 소중한 눈을 보호하세요.
국내의 대표 RGP 콘택트렌즈 네온 시리즈. RGP렌즈는 NEON Tear, Classic, Prime 렌즈가 좋습니다.

상담문의: 1644-2806

국제대 안광과생 20명 STE자격 취득

옵토메트리학과 졸업생이 응시하는 최고 시험으로 대거 취득



국제대학교 안경광학과(학과장 정연홍)의 3학년 재학생 20명이 국제콘택트렌즈교육자협회(IACLE)에서 주관하는 학생인증서(Student Trial Exam)를 취득했다. 지도교수인 박경희 교수는 "IACEL의 STE는 전 세계 약 70여국에서 총 1000명의 옵토메트리학과 재학생이 졸업학년에 응시하는 최고 시험으로, 우리 과에서는 STE 취득을 위해 이를 교육과정에 반영해 교육하고 있다"며 "안경사 면허 이외에 관련 자격증이 전무한 상황에서 IACLE STE 인증서 취득은 취업에도 많은 도움이 되고 있다"고 전했다. 문의 031)612-9280

각종 매체에 보도된 안경 종합뉴스

▶렌즈 오래 낀다면 '실핏줄' 잘 관찰해야… 방치 땐 실명도(헬스조선/ 12월 15일)
▶맞춤옷은 있는데 맞춤 안경은 왜 없을까… 앗! 찾았다(한국경제신문/ 12월 15일)
▶경동대 안경광학과 학생 전원 국제공인 콘택트렌즈 시험 합격(강원도민일보/ 12월 16일)
▶대구 제3산업단지의 경쟁력 '안경' '로봇'(매일신문/ 12월 18일)
▶평양에서 소문난 안경점은 평양광학기술사(통일뉴스/ 12월 19일)
▶"정경심 교수 안경은 200만원" 허위보도 기자 檢 송치(노컷뉴스/ 12월 21일)
▶애플, AR글라스 렌즈 특허 출원… '주변 밝기에 맞춰 스스로 변해'(전자신문/ 12월 22일)
▶中 비보 스마트폰에 명품 '자이스' 렌즈 들어간다(IT조선/ 12월 22일)




한 편의 에세이가 되는 컬렉션… '블루페퍼'

블루페퍼 아이웨어 문의 02)332-3501

EYEWEAR
BLUE
PEPPER

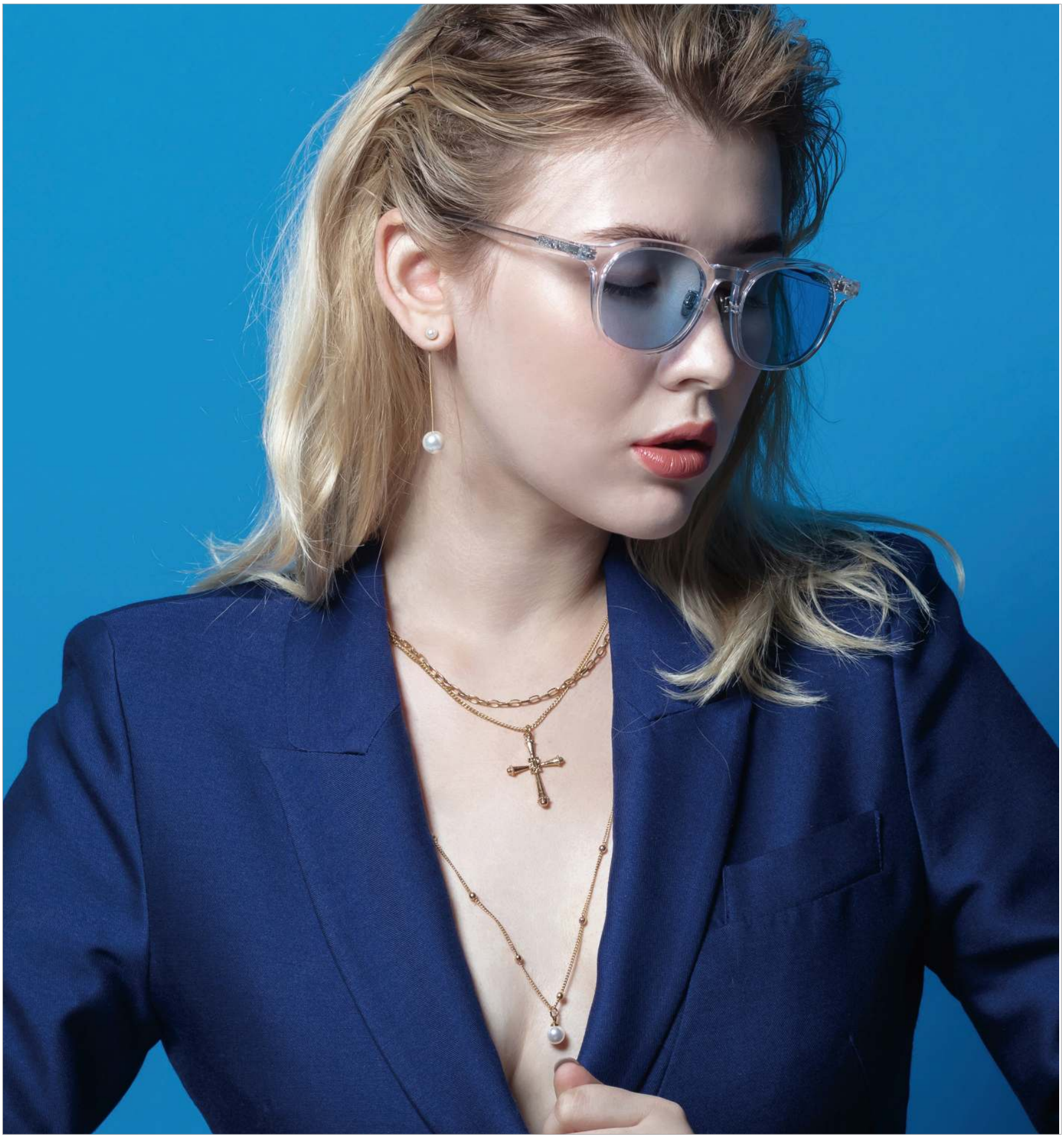

BLUEPEPPER EYEWEAR

안경의 본질부터 미니멀리즘, 문화, 정직함 등은 대중과 소통하는 블루페퍼만의 아이덴티티로써 이를 통해 국내 안경시장에 '제품이 아닌 감성'이란 새로운 안경문화를 만들어가고 있다.

환경을 위한 단 하나의 선택

ECO-ONE

ONE CHOICE FOR THE ENVIRONMENT



(W 420 * D 400 * H 500)

무료 설치

매월 렌즈 60만원 이상
3년 약정시

Point 1

소모품이 전혀 필요하지 않은
반영구적 특수 필터 적용

Point 2

안경원 환경의 최적화된
미니멀한 사이즈와 심플한 디자인

Point 3

10년 노하우의 내구성과
편리하고 신속한 슬러지 처리방식

공급가능한 렌즈품목

유명 수입렌즈/마비스 렌즈 전품목(국내생산)/한미스위스광학 C3렌즈 전품목

자세한 렌즈 문의는 카카오채널 "아이미광학" 친구추가 후 채팅 걸어주세요
상기제품 이외에도 검안기, 옥습기, 렌즈미터기 등 프로모션이 가능합니다.

에코원 문의전화

서울/기타지역 : 010-7378-8502
인천 부천 : 010-7378-8502
부산/경남 : 010-4584-2623
경기 남부 : 010-3302-6871
충남/충북/대전 : 010-8458-8508
대구/울산/경북 : 010-2276-2044
경기북부 : 010-9404-9998
전남/전북/광주 : 010-6837-1741

★Star★ EyeWear

'아이웨어의 힘'… 또 다른 나를 찾는다!

차가운 바람이 불어오는 요즈음 시선을 사로잡는 개성과 감각미가 물씬 풍기는 다양한 아이웨어들. 각종 인쇄 매체나 TV 속 연예인들의 선글라스 패션이 그대로 소비자에게 이어지는 유행의 패러다임 속에서 최근 트렌드 세터 연예인들이 착용한 아이웨어는 어떤 것이 있을까. 뭇사람들의 시선을 한순간에 모으는 유행 1번지 스타들의 화려한 아이웨어. 그 놀라운 세계로 쏘~욱 들어가 보자.



골프선수_김아림 US여자오픈에 첫 출전해 우승을 차지한 김아림 선수가 지난 16일 귀국했다. 고글과 마스크, 그리고 페이스 가드까지 동원한 철저한 준비성이 눈길을 집중시키고 있다.



배우_로버트 패터슨 미국의 배우 로버트 패터슨의 파파라치 샷이 팬들의 이목을 끌고 있다. 곧 마블영화에 출연할 것으로 알려진 그는 둥근 림의 짙은 선글라스를 착용해 신분 은폐를 시도하고 있다.



모델_벨라 하디드 미국의 모델 벨라 하디드의 최근 파파라치 샷이 온라인에 공개됐다. 선글라스와 마스크, 그리고 강렬한 색감의 셔츠 등으로 눈길을 사로잡는 스트리트 패션을 완성했다.





배우_엠마 로버츠 미국의 배우 엠마 로버츠의 스트리트 룩이 공개됐다. 짙은 렌즈가 장착된 캣츠아이 스타일의 선글라스와 검은색 원피스가 시크한 멋을 완성해 주고 있다.



배우_제니퍼 로페즈 미국의 배우 제니퍼 로페즈의 근황이 파파라치 컷으로 선보였다. 마스크와 함께 렌즈를 위로 올릴 수 있는 유니크한 디자인의 선글라스가 주목을 끌고 있다.

배우_기기 하디드 미국의 배우 기기 하디드가 마치 여대생 같은 상큼한 스타일을 선보였다. 특히 패션의 포인트로 라운드 스퀘어 림을 가진 블루톤의 선글라스를 선택하는 센스를 발휘했다.



배우_오브리 플라자 미국의 배우 오브리 플라자가 애견과 함께 산책을 즐기는 모습이 포착됐다. 엷은 선글라스와 함께 마스크를 잊지 않은 모습을 보여줘 다행이란 평가를 받고 있다.



배우_케이트 홈즈 미국의 배우 케이트 홈즈의 최근 모습이 공개됐다. 커다란 모자와 마스크, 그리고 선글라스까지 완비한 그녀에게서 우아한 여배우의 포스를 느낄 수 있다.



배우_다코타 존슨 틴트 선글라스에 대한 향수는 여전한 것일까. 미국의 배우 다코타 존슨이 바이올렛 컬러의 틴트렌즈가 장착된 선글라스로 스타일리시한 비주얼을 선보였다.



배우_릴리 콜린스 영국의 배우 릴리 콜린스가 내츄럴한 본인의 외출 모습을 선보였다. 캣츠아이 스타일을 연상시키는 디자인의 림을 가진 선글라스가 시선집중의 효과를 발휘하고 있다.

NEW 클리어씨(Clearsee) 김서림방지 안경닦이

감각적인 인쇄 지퍼백 포장으로 새롭게 선보입니다!

전세계 Major Lens Maker에 공급되는
100% Made in Korea 극세사원단 사용

최소주문수량
: 1BOX(50개)



사용전 사용후



포장지퍼백 사이즈
12.5(세로)x10(가로)cm

✓ 원단부터 **전공정 자체공장**에서 진행 ▶ **안정적인 품질 & 우수한 성능 구현**

✓ 무지, 1도, 엠보, 전사 등 **다양한 인쇄가능** (전사 김서림방지 안경닦이 **국내유일**)

✓ **고급인쇄** 지퍼포장 & 튼튼한 이너박스겸용 **디스플레이박스 제공**

안경닦이 사이즈
15(세로)x18(가로)cm



엠보 전사

6~12개월 사용가능

1회 사용시 12시간 지속

300회 이상 사용가능

✓ 다양한 렌즈에 **우수한 성능발휘**
(Uncoated렌즈, AR렌즈, 발수코팅렌즈, 초발수코팅렌즈 등)

✓ **국내외 유해물질 인증 / EU안정규정 부합 / 미국독성안전규정부합**
(REACH, MSDS, 안전기준적합확인)

✓ **안전기준 적합확인 번호 획득** (신고번호 GB19-07-0048호)

안전기준 확인

Address. 대구광역시 동구 팔공로 47길 29 (봉무동)
Tel. 053-984-9860 **Fax.** 053-588-6076
E-mail. cmakorea@cmaglobal.net

안경케이스 쇼핑몰
www.cmaglobal.shop

Creative Microfiber Art®
CMA GLOBAL
(주)씨엠에이글로벌

서울대리점 케미그라스
늘푸른옵티칼
안경렌즈의 모든것 www.evergreenoptical.co.kr
FAX : 02.318.0780
문의 전화 1544-8668

Success item

1박스도 전국 무료배송
EIN
EDP 01 EDP 02 EDP 05
아인인터내셔날
www.ahinkorea.com
주문 전화 031)987-9173

가디안 항균코팅 렌즈

가디안 / 문의 02)318-0251



항균코팅 전문업체인 가디안의 골프 전용렌즈 G-K2와 야간 전용누진 V-Y2렌즈는 유해 세균으로부터 나를 지킬 수 있는 필수 아이템으로 높은 주목을 받고 있다.

Transitions Signature GEN8

에실로코리아 / 문의 1600-8121



변색렌즈의 필수 솔루션으로 꼽히고 있는 트랜지션스 시그니쳐 GEN8은 한층 업그레이드된 샤파이어, 퍼플, 에메랄드, 앰버 등 다양한 컬러 등으로 더 큰 인기를 얻고 있다.

내 짝꿍

나도코리아 / 문의 053)353-9992



안티포그 기능의 첨가로 안경렌즈가 뿌옇게 흐려지는 현상을 5~6시간 방지할 수 있는 나도의 김서림 방지 클리너 '내 짝꿍'은 출시 이후 안경시장과 고객에게 인기가 높다.

다비치 안경원

다비치안경체인 / 문의 02)752-6177



전문성, 대형매장, 고객 서비스 등이 어우러진 다비치안경체인은 융합경영을 통해 고객 만족을 극대화하여 글로벌 No.1 안경체인이란 목표를 향해 나아가고 있다.

아이세이버 안경원

아이세이버안경체인 / 문의 062)454-0500



영국식 검안을 자랑하는 아이세이버는 세이버키퍼, 세이버가이드 등 자체 개발한 안경원 맞춤 스마트 관리 프로그램과의 조화로 급성장 중인 체인으로 주목받고 있다.

글라스월드 안경원

글라스월드안경체인 / 문의 02)6299-7731



가맹점에 대한 놀랍고도 다양한 혜택을 자랑하는 글라스월드 체인은 장기불황에 놓인 국내 안경사들에게 관심을 모으며 가맹률을 급격히 높이고 있다.

Clearsee

씨엠에이글로벌 / 문의 053)984-9860



김서림 방지 안경닦이 클리어씨는 눈에 띄는 디자인은 물론 최첨단 극세사 원단과 인쇄 퀄리티 등으로 시장에서 최고급의 안티 포그 클리너임을 인정받고 있다.

BDC(Blue Damage Control) 코팅

토카이렌즈 / 문의 02)337-8666



LED광원의 450nm에서 발생하는 유해파장을 막을 수 있는 BDC 코팅은 모든 현대인들의 안경렌즈에 반드시 채택해야 하는 기능으로 손꼽히고 있다.

아이데코 안경원

지앤디 / 문의 1811-7576



'안경업계에서 믿을 수 있는 불황 탈출구'로 잘 알려진 아이데코안경체인은 100% 위탁경영이란 혁신적인 시스템을 통해 일선 안경사들에게 높은 주목을 끌고 있다.



아이세이버 안경



아이세이버 는 어떤 안경체인인가요?

아이세이버 는
국내 최초 **정통 영국식 검안법을** 도입하여
"정확한 시력검사가 가장 기본이다"라는
원칙을 지키며, **전문화된 시스템**과
고객 맞춤형 서비스의전문 솔루션을
제공하는 **아이케어 전문 안경체인**
입니다.



아이세이버의 아이케어를 위한 시력검사의 시작

아이케어를 위한 시력검사는 어떻게 구성되는가?

시력검사는 주요 3가지 스타일(예정된 검사를 실시하는 데이터베이스 형태, 여러 시스템에 대한 평가를 보장하는 시스템 접근법, 고객의편사항에 집중하는 문제 기반 접근법)이 있으며, 이러한 검사 스타일은 같이 또는 따로 사용될 수 있다. (지난 호에 이어)

■ 혼합형 접근법 (Combination approach)

또 다른 접근법은 처음 방문한 고객인 경우, 검사하는 동안 완벽한 데이터베이스 검사법을 통해 고객의 정보를 얻은 후, 다음 검사에서는 문제 기반 접근법(Problem-oriented examination)을 사용하는 것이다. 혼합형 접근법은 첫 검사와 후속 검사에 대해 다른 예약 일정을 필요로 하며, 첫번째 방문 시 소요되는 시간이 후속방문보다 더 많이 소요된다.

■ 검사 순서

효율적인 굴절검사를 실시하기 위한 검사순서는 이제껏 잘 알려져왔다. 하지만 정확한 검사 절차는 고객의 불편사항에 따라 달라질 것이다. 검사 절차는 적합한 순간에 추가되어야 하지만 선행검사가 검사 결과에 영향을 미치거나 나중에 하는 검사에 영향을 미치지 않아야 한다. 예를 들면, 굴절검사와 동공반응 검사는 동공산동제(교감신경흥분제) 전에 평가되어야 하며, 근거리 안근육 균형 검사는 조절마비제(부교감신경억제제)를 사용하기 전에 실시되어야 한다.

■ 검사 기록

문진을 포함한 모든 검사 결과는 반드시 기록되어야 하며, 기록되어 있지 않는 내용은 검사를 실시하지 않은 것으로 간주한다. 고객이 재방문 시 다른 검사자가 그 고객을 응대할 수 있으므로 고객 카드는 읽기 쉽게 기록하는 것이 매우 중요하다. 알아보기 힘든 고객 카드 기록은 아이케어를 위한 시력검사에서 상당한 오류를 야기할 수 있다. 또한 고객 카드는 효율적이고 체계적으로 보관하는 것이 그 무엇보다 중요하다. 한 연구에 따르면, 안경원(Optometric Practice)에서 가장 흔히 발생하는 문제점 중 하나가 고객 카드를 분실하는 것이라고 전했다.

고객 카드의 형태는 매우 다양하다. 많은 고객 카드의 형태를 살펴보면, 주로 실시하는 검사에 대한 부분은 다양한 디자인을 나타내고 있는데, 이는 검사 결과만 기록하기 때문에 시간을 절약할 수 있다.

문제 기반 접근법(Problem-oriented examination)을 실시하고 있는 아이세이버 안경체인의 고객 카드는 A4 크기의 흰색 양면 종이로 되어있다. 차별화된 영국식 검사법을 실시하는 아이세이버는 검사 절차에 기반하여 고객 카드를 디자인하였다. 이 고객 카드는 고객에게 얻은 모든 정보를 기록하는 문진, 다양한 검사 결과를 기록하는 시력검사(예비검사와 양안시검사를 포함한 모든 검사), 문진과 검사 결과에 따른 맞춤형 가이드를 기록하는 고객 맞춤형 컨설팅 그리고 마지막으로 고객 맞춤형 제품 선택까지 크게 4가지로 디자인 되었다.

이 4가지의 섹션은 반드시 마무리 되어야 하며, 고객의 불편사항이 해결되었는지 다시 한번 확인해야 한다는 점을 잊지 않아야 한다. (다음 호에 계속)

Reference: Clinical procedures in primary eye care third edition.

아이케어전문 No.1

전문화된 시스템과 진정한 고객 맞춤형 서비스의
전문 솔루션이 필요하시다면?
차별화된 아이케어의 전문가, 아이세이버안경체인

아이세이버안경체인이 궁금하시다면, 010-6355-3143

Entertainment



'우아한 미시는 누구?'

배우 양미라의 근황이 공개됐다. 지난 15일 양미라는 자신의 인스타그램에서 '컴퓨터 좀 잘하고 싶다. 노트북 켜고 필기하는 현실'이라는 글과 함께 공개한 사진에는 노트북 앞에 앉아 있는데, 안경을 착용한 채 수수한 모습임에도 우월한 비주얼로 눈길을 사로잡았다.

청순한 민낯 빛난 오나라 동안의 비밀무기는 '안경'



배우 오나라가 청순한 민낯 미모를 뽐냈다. 지난 16일 오나라는 인스타그램을 통해 '#메이컵 브러쉬 #세척 #아주그냥 #속이 시원하네 #뿌듯한 얼굴'이라는 글과 함께 사진을 게재했다. 공개된 사진에는 그녀의 타고난 동안 비주얼과 청순한 민낯에 무엇보다 둥근 안경을 착용해 눈길을 끌었다.

안경과 미모 자랑 소야 만화 속 주인공 비주얼



가수 소야가 근황을 전달했다. 소야는 지난 12일 자신의 인스타그램에 특별한 코멘트 없이 오버사이즈의 도수테를 쓴 채 셀카를 찍은 모습을 공개했는데, 특히 커다란 눈망울의 소야가 안경을 착용해 '마치 만화 속 주인공 같다'는 감탄을 사고 있다.

연기 몰입의 필수품은 '선글라스'

SBS 드라마 '펜트하우스'의 이지아… 신분 은폐 위해 블랙 선글라스 착용



SBS 월화드라마 '펜트하우스'에 출연 중인 배우 이지아의 스타일이 팬들의 주목을 받고 있다. 시청률과 화제성 조사, 클립 조회수 등을 싹쓸이하는 등 인기 고공 중인 '펜트하우스'의 지난 8일의 13회에선 친딸을 죽인 범인을 찾는 이지아가 호텔에 잠입하는 모습이 그려졌다. 이때 이지아는 얼굴을 가리는 챙 넓은 모자와 오버사이즈의 검정색 렌즈가 장착된 선글라스를 착용해 완벽히 신분을 은폐하는 모습을 보여줬다.

팬들은 긴박한 분위기로 몰입도를 최고조로 이끌고 있는 이지아에 모습에 시선을 집중시켰는데, 특히 13회에서 보여준 이지아의 스타일리시한 모습은 극중 긴장감을 한껏 끌어올렸다는 호평을 받고 있다.

자가격리 끝낸 영탁 '라스트 데이. 굿나잇'

가수 영탁이 코로나19 관련 자가격리 마지막 날의 근황을 전했다. 영탁은 지난 13일 자신의 인스타그램에 '투마로우, 라스트 데이. 굿나잇'이라는 글과 함께 공개된 사진에 파란색 셔츠를 입고 카메라를 응시하며 미소를 짓고 있는데, 안경과 수염 등 내추럴한 분위기로 시선을 모았다.



모처럼 휴식 가진 배우 진구

선글라스와 비니 착용하고 맥주 '꿀꺽'… 자연스런 분위기로 주목



배우 진구의 근황이 공개됐다. 지난 17일 진구는 자신의 인스타그램에 '힘내요, 우리. 오랜만의 휴식'이라는 글과 함께 공개된 사진에는 비니와 선글라스를 쓴 채 맥주잔을 기울이고 있었는데, 그의 자연스러운 매력과 함께 분위기를 주도하는 블랙 에비에이터 선글라스가 많은 팬들의 시선을 사로잡았다.

꽃 미모 공개한 최유정 '셀카엔 안경이 있어야'

가수 최유정의 꽃 미모가 화제다. 최근 자신의 인스타그램에 화이트 색상의 셔츠에 안경을 착용한 채 윙크를 하는 모습이 담겨 있는데, 그녀의 깜찍한 비주얼이 팬심을 저격했다. 특히 화이트 톤의 오버사이즈 뿔테 안경이 멋진 조화를 이루었다.



Quiz

	3				5	1	2	
9		1	8	2	4		6	
	7	2			6		9	5
5	1	7	4	8	2			
2		4			3	7		8
		9		5				2
		3	5	7		2	4	
6		8		4			7	
7	4					9		

SUDOKU 정답

8	3	6	7	9	5	1	2	4
9	5	1	8	2	4	3	6	7
4	7	2	1	3	6	8	9	5
5	1	7	4	8	2	6	3	9
2	6	4	9	1	3	7	5	8
3	8	9	6	5	7	4	1	2
1	9	3	5	7	8	2	4	6
6	2	8	3	4	9	5	7	1
7	4	5	2	6	1	9	8	3

SUDOKU 기초 공략

스도쿠는 18세기 스위스의 수학자 레온하르트 오일러가 만든 Magic Square라는 게임에서 유래된 논리 퍼즐이다. 세계적으로 인기 있는 숫자 퍼즐에 도전해보자.

▶ **스도쿠 게임 규칙**

1. 모든 세로줄에는 1~9까지 숫자가 겹치지 않게 들어간다.
2. 모든 가로줄에는 1~9까지 숫자가 겹치지 않게 들어간다.
3. 가로 세로 3×3칸의 모든 블록에도 1~9까지의 숫자가 하나씩 들어간다.

daing MEDIA(두잉미디어) Optic Weekly
우(04501) 서울특별시 중구 만리재로 185 KCC파크타운 103동 1403호
대표전화 : (02)-313-5585 FAX : (02)-363-0345 구독신청 : 070-8955-1353
이메일 : opticweekly@naver.com 홈페이지 : www.opticweekly.com
취재국 : (02)-363-3886 영업국 : (02)-363-3885 광고신청 : (02)-363-3885
등록일 : 2010년 1월 6일 등록번호 : 서울 다09905(본지는 신문윤리강령 및 그 실천요강을 준수합니다.)
구독신청 : 우리은행(1005-801-615564) 예금주 : 두잉미디어
두잉미디어 대표: 허 선 옵틱위클리 발행인: 심미영 간별: 격주간 구독료: 년24,000원 1부: 1,000원

NutrioneLife

약국 전용 눈건강 영양제 출시!

루테인 지아잔틴 16:4 골드

루테인과 지아잔틴을

한번에



16:4
루테인 : 지아잔틴
황반의 중심 구성 물질의 배합

20%
20% 지아잔틴 함유량
(루테인지아잔틴복합추출물량 기준)

1캡슐로 식약처 권장
1일 섭취량 최대 함유
(루테인지아잔틴복합추출물)

눈 건강 복합구성

(주) 뉴트리원 [유통전문판매원] ㈜뉴트리원 [광고심의필] 200510566 ※ 본 제품은 건강기능식품 입니다.

황반의 건강 루테인 지아잔틴!
이제는 지아잔틴까지 챙겨야 합니다.
(황반의 중심 구성 물질)



*** 지아잔틴이란?**
지아잔틴은 황반의 중심부에 집중되어 존재하며 노화로 인해 감소될 수 있는 황반색소밀도를 유지하여 눈 건강에 도움을 줍니다.

*** 루테인이란?** 루테인은 눈 망막의 중심 시력을 담당하는 황반의 구성물질이며 눈에 자극을 주는 외부의 강한 빛이나 여러가지 유해요인들로부터 눈을 보호하여 정상적인 기능을 하도록 하는 물질입니다.

황반 중심에 집중되어있는 **지아잔틴**



황반 전체에 고루 존재하는 **루테인**



꾸준한 **루테인 지아잔틴의 섭취는**
100세까지 건강한 눈을 유지하는데 도움이 되며
신체내부에서 자동적으로 생성되지 않기 때문에
외부로부터 필수적으로 섭취해주셔야 합니다.

"시력에 안경만큼 좋은 것이 또 있을까요?"

네, 안경만큼 좋은 것이 또 있습니다.
바로 지금 세간에서 인기 높은 뉴트리원社의 '루테인 지아잔틴 16:4 골드'가
노화로 인해 감소될 수 있는 황반색소 밀도를 유지해
눈건강에 도움을 주어 안경만큼 좋습니다.

이제, 안경원에서 안경과 함께 '루테인 지아잔틴 16:4 골드'를 판매해 보세요.
저희 네온 티이씨는 약국에서만 판매하던 '루테인 지아잔틴 16:4 골드'를
뉴트리원社와 협약을 맺고 안경원에 독점 공급합니다.

안경원의 또 다른 효자품!

판매 방법 : 자사에서 안내하는 온라인 교육 2시간을 받으면 판매 자격 획득.

문의전화 : 1577-2866

㈜네온 T.E.C.

Optic Weekly
www.opticweekly.com
깊이가 다른 안경 전문신문 주간 옵틱 위클리 2020년 12월 31일 발행 (263호)
ABC 부수인증매체 한국ABC협회

안경원 전문 쇼핑몰
http://www.eyelish.kr
지하철 3호선 주엽역 5번 출구
예가안경 ● 031.924.7008

건강한 안경체인, 건강한 아이케어

No.1
아이케어전문 안경체인

고객 맞춤형 서비스의 전문솔루션 제안,
기능성안경렌즈의 시장을 압도하다!



- 국내 최초 영국식 검안법 실시
- 자체 고객관리 프로그램 운영 (세이버키퍼)
- 자체 고객 맞춤형 아이케어 프로그램 운영 (세이버가이드)
- 자체 교육원(옵톰아카데미) 운영
- 매장 내 시력검사 예약제 운영
- 전문슈퍼바이저에 의한 매장관리

아이세이버 안경

가맹상담문의 010-6355-3143

www.eyesaver.co.kr blog.naver.com/eyesaver_opt eyesaver_official EYESAVER.Official