Optic Weekly

www.opticweekly.com

부수인증매체 한국ABC협회

깊이가 다른 안경 전문신문 주간 옵틱 위클리 2020년 12월 31일 발행 (263호)

03 ISSUE
코로나19 바이러스의 영향으로 최악의 매출 부진을 겪은 국내 안경업계는 신축년 새해를 맞아 다시 한 번 희망을 품고 있다.

04 NEWS IN NEWS
한국안광학산업진흥원이 국내시장 분석과 주요국의 안경산업 정보를 제공하는 안경산업 빅데이터 플랫폼을 구축해 주목받고 있다.

08 FOCUS
국내 안경원은 물환경보전법의 개정에 따라 내년 7월 1일부터 안경렌즈의 슬러지를 평균 공극크기 10㎛ 이하로 여과해야 한다.

캣츠아이에서 다양한 컬렉션 대공개!
국내·외 유명 브랜드
다량 확보 캣츠아이
국내·외 유명 브랜드 최저가로 판매!
다양한 수입안경 / 선글라스 및 국산테
문의 010.9844.8255

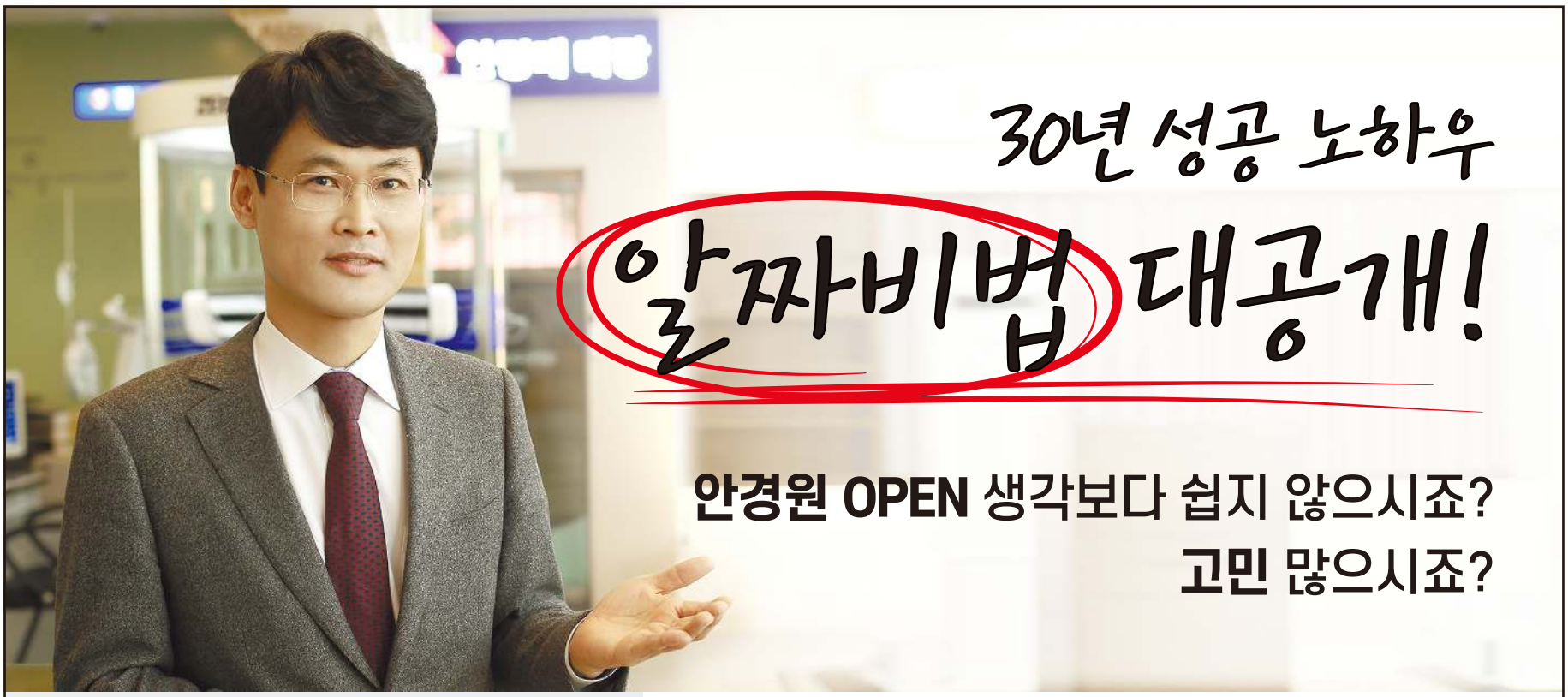

CEO 손 재 환

- 1990. 대구 보건대학교 안경광학과 졸업
  안경사 면허취득 (면허번호 : 3825)
- 1994. 영재 안경원 원장
- 2009. (주)무극안경 창립, 대표이사
- 2010. OK POINT EYE 안경체인 대표이사
- 2012. 3:FACTORY 안경체인 대표이사
- 2015. EYE.DECO 안경체인 대표이사
- **現 아이데코 본점 원장**
- **現 주식회사 지앤디 대표이사**

GND 자사브랜드

무극안경 MOOGUK GLASSES
위탁안경체인 EYE.DECO
공장형안경체인 3:fact-ory
OK CASHBAG 프리미엄 제휴점 Point eye OPTICAL & CONTACT 안경·콘택트

"30년간 성공 노하우 알짜 비법"
프렌차이즈 대표가 직접 알려드립니다!!

안경원을 오픈하고 싶은데 어떻게 해야 할지 모르겠고
오픈을 해도 주위 안경원들과 경쟁과 차별을 항상 고민해야 합니다.

- 신규고객을 새롭게 유치하는 고민
- 가격정책은 어떻게 해야 하는지 고민
- 인테리어는 어떤 컨셉으로 해야 하는지 고민
- 직원교육은 어떻게 해야 하는지 고민
- 마진율은 어떻게 해야 하는지 고민

안경원 오픈 동시에 고민의 연속입니다.

이 글을 읽으시는 분들 !!
오픈을 준비하는 후배 안경사 여러분 !!
처음 하는 OPEN !! 옆에서 알려주는 사람이 없다면
30년 전의 제 모습과 다르지 않다는 것을 잘 알고 있습니다.

괜찮습니다 !! 단지 처음이고 체계적으로 배울 기회가 없었을 뿐
우리의 탓이 절대로 아닙니다.

이제부터라도 30년 동안 수많은 안경원을 OPEN해
성공한 경험으로 만든 "알짜 비법"을 차근차근 배워 나간다면
그 누구라도 안경원 운영에 성공할 수 있습니다 !

가 맹 상 담 전 화 010 . 4097 . 7701

REST

REST series

TOKAI

『눈의 피로』를
느끼고있지 않으신가요?
REST 가 편안하게
어시스트 해드리겠습니다.

REST Series

Type A

일상생활에서의
자연스러운 시야를 고려한
Natural 어시스트 타입

Max. +0.50D



Type B

PC나 노트북 등
사무실업무에 최적인
Office 어시스트 타입

Max. +0.75D



REST+ Series

PLUS Type A

PC나 스마트폰, 태블릿을
자주 이용하시는 분들을 위한
Secure 어시스트 타입

Max. +1.00D



PLUS Type B

여러대의 디스플레이로
업무를 보시는 분들을 위한
Super 어시스트 타입

Max. +1.25D



Optic Weekly
www.opticweekly.com
깊이가 다른 안경 전문신문 주간 옵틱 위클리 2020년 12월 31일 발행 (263호)
ABC 부수인증매체 한국ABC협회

모든안경 총판
남대문 금성안경 2층 02.318.1311
남대문에 최저가 안경 도매 총판이 떴다!
• 도수테(베타티탄, 티탄, 성인 사각테, 둥글이테, 울템, TR, 소아용, 돋보기 등)
• 선글라스와 스포츠 고글 수백여 모델 최저가 전시 판매! 대구공장 직영 - 안경 주문생산

스마트폰 홈페이지 m.nado.kr
www.nadokorea.co.kr
좋은 제품 + 착한 가격
나도코리아
안경공구/안경원 기계/광학기기/소모품/안경부속/안경줄/
디스플레이/가방/안경케이스/안경서적/판촉물/안경테/
선글라스 등 안경원 취급 모든 제품 구비
나도코리아 TEL.053.353.9992 / FAX.053.351.4063

안경계 덮친 코로나 먹구름… 아듀! 2020~

코로나19로 안경원과 관련업체 매출 사상 최악 기록… 희망의 새해 맞으며 코로나의 빠른 종식 기대

생명력이 질긴 코로나19 바이러스가 계속되면서 안경원의 올해 매출이 최악을 기록하고 있다. 대다수 안경원의 매출이 30% 이상 감소한 가운데, 특히 서울 남대문시장과 명동지역, 부산의 국제시장에 소재한 안경원들은 매출이 60~65% 급락한 것이다.

이러한 매출은 서울 등 대도시의 안경 유통업체 4곳을 통해서도 확인되고 있다. 또 세계경제포럼이 지난 4일 정례 보고서에서 밝힌 '코로나19 팬데믹으로 경제가 마비돼 올해 전 세계적으로 평균 -24.8%의 실질 성장률을 기록할 것'이라는 예상과 크게 다르지 않다.

안경테→콘택트→안경렌즈 연쇄 매출 하락

서울에 소재한 한 안경렌즈 유통업체 대표는 올해 경기를 묻는 기자의 질문에 손사래를 치며 "올해 초에 UV와 청색광, 근적외선을 차단하는 렌즈 등 몇몇 신제품 구비에 투자한 것을 감안하면 도매업체 매출도 30% 이상 하락했다"며 "일선 안경원 대다수는 30% 넘게 매출이 떨어졌을 것"이라고 호언했다.

사실 국내 안경업계는 안경 성수기가 시작되는 올해 2월부터 코로나19가 확산되면서 안경원 고객 수가 급감했다. 뒤이어 안경테 수입 및 생산 유통업체가 매출에 된서리를 맞았다. 안경사 보수교육과 대구국제광학전을 대비해 신모델을 준비해온 생산 및 유통업체와 면세점·백화점 등에 아이웨어를 납품하던 수입업체들이 전 세계적으로 여행 제한에 묶이며 최악의 고초를 겪었다. 뒤이어 코로나 바이러스로 중고교는 물론 대학까지 장기간 휴교하면서 콘택트렌즈의 판매도 수직 하락해 관련업체가 경영난을 겪고, 그동안 기본 매출을 유지하던 안경렌즈 업계마저 하반기에 접어들며 매출 하락에 전전긍긍하고 있다.

수원의 한 안경렌즈 도매업체 대표는 "경기에 그다지 영향을 받지 않는 품목이 안경렌즈이지만, 도매업체는 마진이 적어서 전체 매출이 5%만 떨어져도 직원 봉급을 걱정할 만큼 심각한 상황이 된다"며 "대다수 안경원의 매출이 30% 떨어졌다는 것은 곧 안경렌즈 도매업체는 초죽음 직전을 뜻한다"고 토로했다.



올해 국내 안경업계는 코로나 팬데믹으로 최악의 최악의 매출 부진을 기록했다. 이 같은 최악의 불경기가 2020년과 함께 끝나고 2021년은 호경기가 돌아오길 기원해본다. 사진은 시중 한 안경원의 내부모습이다(이 자료사진은 기사의 특정사실과 전혀 관련이 없습니다).

WHO는 2022년 중반경 코로나 종식 예상

현재 세계보건기구의 데이비드 헤이먼(WHO 전략·기술 자문위원장)은 "코로나19 백신이 개발됐지만, 변이 바이러스가 계속 생성됨으로써 집단면역 달성은 어려울 것"이라며 "코로나19는 유행을 반복하는 풍토병이 될 조짐이 크다"고 전망했다. WHO는 코로나19가 종식되는 것은 2022년 중반이 될 것이라는 부정적인 예측을 내놓기도 했다.

그러나 한편에서는 이르면 내년 1월말 국산 코로나 치료제가 선보일 것이라는 희망적인 주장도 제기되고 있다. 국내 중견 제약업체인 셀트리온社에서 개발한 코로나19 항체치료제 CT-P59가 글로벌 임상2상을 완료해 지난 29일 식품의약품안전처에 조건부 허가 신청서를 제출한 것이다. 미국과 EU 국가들도 코로나 치료제가 계획대로 보급되면 내년 하반기의 종식도 결코 꿈이 아니라는 의견도 있다.

힘겨운 2020년을 보낸 안경업계에 새해에 희망이 가득하길 기원할 뿐이다.

/ 특별취재반

안경원, 연말정산 간소화 서비스 적용

현금 10만원 이하 제외한 거래는 간소화에 포함되어 카드사서 자동조회 처리

올해 연말정산부터 안경구입비 자료가 국세청의 자동조회에 포함돼 예전처럼 고객에게 이를 챙겨줘야 하는 불편이 사라졌다.

지난 11월 말 국세청은 이번 연말정산부터 달라지는 세부사항을 발표했는데 안경원의 경우 관련 정산자료를 국세청이 각 카드사 등으로부터 수집해 이를 이용해 국민들에게 간소화 자료로 제공하기로 했다. 다만 일부 국세청에 통보하지 않은 안경원의 결제내역 자료는 국세청 간소화 자료에 포함되지 않기 때문에 별도로 확인해야 한다. 또한 10만원 이상의 소비는 현금영수증 발행이 의무화되어 이는 간소화 서비스에 속하지만, 그 이하는 종전대로 자신이 직접 관련 영수증을 받아서 제출해야 된다.

한편 서울 중구의 한 안경원 원장은 "해마다 연말정산 영수증 확인해주랴 힘들었는데 안경 구입비가 간소화 자료로 바뀌었다니 반가운 소식"이라며 "하지만 영수증을 발급받으려는 고객들이 종종 2차 소비를 했는데, 이제 그런 일이 없어져 한편으로는 아쉽다"고 전했다. 문의 126

톡톡톡

- "올 한해, 다사다난했던 힘겨운 시기였지만 그래도 내일의 태양은 떠오릅니다. 우리 업계 분들, 모두 힘내십시오~"
  (서울시 노원구의 한 안경원 원장)
- "솔직히 내년에 우리 안경원이 버티고 살아남을지 모르겠습니다. 면허증만 있으면 먹고사는 걱정은 없을 줄 알았는데…."
  (경기도 용인시의 한 안경사)

의료기사 졸업예정자, 국시 응시자격 얻었다

지금까지는 편의상 졸업예정자에게 국가시험 응시자격 부여… 개정안 통해 명문화

안경광학과의 졸업예정자에게 해당 년도의 안경사국가시험에 응시할 수 있도록 하는 관련 법령이 명문화됐다.

지난 15일 공포된 의료기사등에관한법률 일정개정법률안(의안번호: 6067)은 '의료기사 등의 국가시험에 있어 면허에 상응하는 관련 학문을 전공하고 6개월 이내에 졸업할 예정인 사람에게도 응시자격을 인정함'으로 의기법 제4조 2항을 신설했다.

현행법은 의사·치과의사·한의사의 경우 6개월 이내 졸업예정자에 대하여 국가시험 응시자격을 부여하고 있지만, 그동안 의료기사 등은 졸업예정자의 국가시험 응시자격 부여에 대한 법적 근거 없이 시행되어 오던 것을 이번 개정안에 명문화한 것이다.

이번 개정안 공포는 그동안 의료기사 관련 학과 졸업예정자도 응시자격에 대한 법적근거를 마련해야 한다는 주장이 제기되면서 지난 10월 남인순 의원(더불어민주당) 등이 관련 개정안을 제안해 12월 2일 국회 제13차 전체회의에서 수정 가결되었다.



현 행	개 정 안
제4조(면허) ① (생 략) <신 설>	제4조(면허) ① (현행과 같음) ② 다음 각 호의 구분에 따른 사람으로서 6개월 이내에 졸업할 것으로 예정된 사람은 제1항제1호에 해당하는 사람으로 본다. 다만, 그 졸업예정시기에 졸업하여야 면허를 받을 수 있다. 1. 의료기사·안경사: 대학등에서 취득하려는 면허에 상응하는 보건의료에 관한 학문을 전공한 사람 2. 보건의료정보관리사: 임상기관의 보건의료정보관리사 교육과정 입증을 받은 대학등에서 보건의료정보 관련 학문을 전공하고 보건복지부령으로 정하는 교과목을 이수한 사람
② 제1항제1호 단서에도 불구하고 입학 당시 임상기관의 인증을 받은 대학등에 입학한 사람으로서 그 대학등에서 보건의료정보 관련 학문을 전공하고 보건복지부령으로 정하는 교과목을 이수하여 졸업한 사람은 졸업 당시 해당 대학등이 임상기관의 인증을 받지 못한 경우라 하더라도 보건의료정보관리사 국가시험 응시자격을 갖춘 것으로 본다.	② 제1항제1호 단서에도 불구하고 다음 각 호의 어느 하나에 해당하는 경우에는 보건의료정보관리사 국가시험 응시자격을 갖춘 것으로 본다.

추도사

우암 문윤서 주간님의 1주기를 맞으며…



영원한 안경사이시며 본지 주간이셨던 우암 문윤서 님(사진)께서 오는 1월 6일로 작고하신지 1년이 되었습니다. 우암께서 떠나신 지 어느덧 한 해를 맞으며 새삼 가슴이 저려오는 것은 우리 안경계를 우암님처럼 애태우고 아끼신 분이 또 있을까하는 생각 때문입니다.

우암께서는 우리나라에서 콘택트렌즈와 보청기에 관한한 국보급 전문인이시었으며, 특히나 한번 말문이 터지시면 동서양을 아우르는 해박한 지식은 물론 천문, 지리, 과학, 종교 등을 가리지 않는 박학다식함으로 '안경계의 백과사전'이시었습니다. 이 시대의 독서가요 장서가이시었던 것입니다.

특히 평생을 안경 업인들에게 낮은 곳에서 '안경의 참사랑'을 실천하신 님께서는 작고하시기 1년 전인 87세에도 해마다 부산안경사회 보수교육에 참가하시는 것은 물론 대구국제광학전, 안경사협회 정기총회를 빠짐없이 참석하시는 '안경사랑의 실천가'이시었습니다. 행사의 주최 측이 연세를 고려하여 초청을 하지 않아도 지팡이에 의지한 채 몸소 참가하시는 안경의 무한사랑을 보이신 것입니다.

1933년 12월, 김소월 시인의 '산유화'로 유명한 평북 정주에서 태어나시어 홀로 남하해 6·25 전쟁에 참전하여 국가유공자가 되시고, 이어 평생을 안경인으로 살아오신 님께서는 안경원 경영과 신문사 주간을 역임하시며 후학 지도를 하시는 틈틈이「낚시 춘추」에 명 수필가로 활동하시었습니다.

비록 지난해 1월 6일 숙환으로 88세를 일기로 세상을 버리셨지만, 오늘도 불쑥 "문 도깨비 왔다!"하시며 나타나실 것 같은 상상에 웃음을 지을 만큼 오늘은 님이 무척 보고 싶습니다. 부디 영면하시옵소서.

허선(본지 대표)

진흥원, 안경계 마케팅 강화에 박차

국내시장 분석과 주요 수출국 정보 제공하는 '안경산업 빅데이터 플랫폼' 구축

(재)한국안광학산업진흥원(원장 진광식)이 안경업체의 마케팅 역량을 강화하면서 국내시장 분석과 16개 주요 수출국의 안경산업 정보를 제공하는 '안경산업 빅데이터 플랫폼'을 구축했다.

안경산업 빅데이터 플랫폼은 진흥원에서 지난 2019년에 오픈한 '아이웨어포털(eyewearportal.or.kr)'을 통해 확인할 수 있는데, 관련 정보는 빠르게 변화하는 시장에 대응할 수 있도록 매일 최신 자료로 자동 업데이트해 제공되고 있다.

주요 메뉴는 국내시장 분석과 해외시장 분석으로 크게 구분해 각 메뉴별로 안경과 선글라스 관련 정보를 제공한다.

먼저 국내시장 분석의 주요 메뉴는 ▶아이웨어 트렌드 주요 키워드 분석, 채널별 정보량을 확인할 수 있는 '트렌드 분석' ▶빅데이터로 선정한 상위 100개 브랜드에 대한 이슈와 관심도, 감성 분석 정보를 확인할 수 있는 '브랜드 분석' ▶아이웨어 제품의 소비자 구매 요인, 소재별 소비자 관심도를 알 수 있는 '아이템 분석' 등으로 구분돼 있다.

이밖에 '아이웨어포털'은 미국•중국•일본 등 16개국의 안경산업 이슈를 한 번에 확인할 수 있는 '해외시장분석' 정보 등이 제공되는데, 빅데이터로 분석된 정보는 국내 안경업계에서 제품 생산, 유통, 홍보 및 마케팅전략 수립 등 다방면에서 활용 가능하다.

진흥원의 진광식 원장은 "우리원은 정부의 디지털 뉴딜 정책에 발맞추고 국내 안경업계의 디지털 전환을 위해 기업이 자체적으로 갖추기 힘든 플랫폼을 구축해 디지털 전환 가속화에 힘쓸 방침이다"고 강조했다.

문의 053)350-7851

무착륙 여행객 면세 혜택… 안경 면세점 모처럼 '활기'

내년 1월 6일까지 무착륙 국제선 여행객에 특별 할인행사… 면세업계 숨통

국내 면세점 업계가 모처럼 고객잡기에 나서고 있다.

정부가 지난달 19일 무착륙 관광비행기에 한해 한시적으로 면세 혜택을 부여함에 따라 대대적으로 관련 세일행사를 진행하고 있는 것이다.

지난 12일부터 무착륙 국제선 이용객을 대상으로 실시하고 있는 이번 세일행사는 기내, 공항, 시내, 인터넷 면세점 등에서 구입한도 600달러(약 67만원)까지 면세품 구매가 가능하다. 이에 따라 모처럼 면세업계는 내국인 여행객을 겨냥한 다양한 마케팅을 전개하며 고객잡기에 나서고 있는데, 롯데면세점은 110개 브랜드가 참여해 선글라스와 가방, 의류 등 다양한 액세서리를 최대 80% 할인된 가격에 선보이고, 신라면세점은 최대 80% 할인하는 '레드 세일'을 전개하고 있다.

한편 면세점에 제품을 공급하고 있는 한 아이웨어 수입업체의 고위 관계자는 "올해 관련업체는 팬데믹으로 면세분야에서 수백억의 손실을 입었다"며 "이번 무착륙 관광여행객의 면세 혜택이 손실을 만회하는데 도움이 되기를 기대한다"고 전했다.

직 수 형
안경 연마폐수 정화기
스마트피더

2021년 새해 복 많이 받으십시오.
업계 최초 관할 관공서 인증 기념 한정판매
황소처럼 묵묵히 일 할 수 있게 튼튼하게 만들었습니다.
★ 보증기간 : 본체 10년, 모터 1년, 필터몸체 및 배관 2년 ★


[스마트피더-SP]


[스마트피더-SP Dual]

특허출원 제품을 이번 특가 공급 기회에 설치하세요!
2021년 6월 30일까지 의무설치! 미리 미리 준비하십시오!
의무설치일이 임박하여 설치하시려면 설치 대기가 길어져 본의아니게 법을 위반하실 수도 있습니다.

스마트피더 SP, SP Dual 모델 한정판매 내용
- SP 모델 199만원 / SP Dual 모델 230만원의 파격가에 모십니다.
〈 SP 모델 = 소형매장용 / SP Dual 모델 = 중대형매장용 〉
- 본 프로모션은 선착순으로 모델별 각 25대씩 1월 말까지만 진행합니다.
- 계약시 2021년 2월말까지 선착순 무료설치 완료해드립니다.


[스마트피더-AJ]


[스마트피더-BS]


[처리전] [처리후]

스마트피더-SP의 특징
- 전자동 직수전용 폐수 여과기
- 304 스테인리스 본체
- 5마이크로미터 필터 (환경부 권장 10㎛)
- 저렴한 유지비
- 3단계의 여과 공정
- 고수위 경보장치

제품설치 문의 및 상담 : 010-2098-9166 제조원 : 우성기계 판매원 : (주)스마트테크놀로지

국내 No.1 안경체인
'다비치안경'과 함께 하세요!

다비치는 더 **다비치답게**, 안경사는 더 **안경사답게**



3년내, 매출 3배 성장을 목표합니다

• **전략적 잠재시장 공략**

누진·난시·컬러 콘택트렌즈 잠재시장
공략을 통한 매출 3배 전략,
다비치가 도전합니다!



안경사 전문화에 앞장 섭니다

• **인재의 요람 다비치 사관·공채**

전문성을 갖춘 인재 발굴 육성 및 전문 인재 보급

• **전문적인 교육 시스템**

안경사의 전문성과 점주의 경영 능력
향상을 위한 체계적 교육



어려움은 나누고 함께 성장합니다

• **최대 3억 창업 대출 프로그램**

맞춤식 자금 대출 프로그램 연계 서비스

• **업계 최초 법률 상담 지원**

안경원 운영 관련 다양한 법률 상담 지원

다비치안경
Davich Optical Chain



다비치 안경 사관 14기 손은지, 11기 이민규

다비치안경 릴레이 오픈중

1월 구리교문점	2월 가오동홈플러스앞점
3월 창원대방점	4월 전주에코시티점
4월 평택소사벌점	5월 대구칠곡3지구점
7월 신기시장사거리점	8월 안양중앙시장옆점
9월 안양비산점	9월 하남미사역점
10월 의정부금오점	10월 용인사거리점
10월 의정부역점	11월 남동탄호수공원점

12월 나주혁신도시점

12월 위례신도시점 (1/22 예정)

[오픈예정지역] 해당지역 안경사님께 오픈 우선권을 드립니다.

서울 강동구 : 고덕역 / 상일동역 / 둔촌동역 / 강동구청역 **강남구** : 압구정 / 강남구청역 / 강남역 / 수서역 / 논현동 **강서구** : 가양역 / 화곡역 / 까치산역 / 방화동 **금천구** : 가산디지털 **관악구** : 서울대입구역 / 낙성대역 / 난곡사거리 **광진구** : 건대입구역 / 자양사거리 / 군자역 / 아차산 **구로구** : 구로역 / 대림역 / 개봉동 / 오류동 / 신도림 / 구로디지털단지 **노원구** : 노원역 / 수락산역 / 상계역 / 마들역 / 중계학원가 / 공릉역 **동대문구** : 회기역 / 청량리역 / 전농동사거리 **동작구** : 신대방동 / 상도 / 흑석역 / 남성역 / 노량진 / 장승배기 **마포구** : 공덕역 / 홍대입구역 / 광흥창역 / 신촌역 / 합정역 / 망원동 / 디지털미디어시티 **서대문구** : 홍제역 / 가좌동 **성동구** : 왕십리역 / 금호동 / 성수동 **은평구** : 은평뉴타운 **서초구** : 고속터미널 / 반포동 / 교대 / 남부터미널 / 양재 **성북구** : 석계역 / 석관동 / 종암동 / 성신여대입구 / 한성대입구 / 안암 **송파구** : 방이동 / 거여역 / 개롱역 **영등포구** : 당산역 / 영등포구청 / 문래 / 대림동 **종로구** : 종각 / 종로3가 / 창신동 / 경복궁역 **중구** : 신당역 / 약수 **중랑구** : 신내동 / 사가정역 / 동부시장 **인천** 송도신도시 / 동춘동 / 신현동 / 석남동 / 소래포구역 / 서구청 / 서창지구 / 영종도 / 제물포 **경기 광명** : 광명사거리 / 철산역·소하동 **부천** : 원종동 / 소사본동 / 송내역 **성남** : 모란역 / 미금역 / 정자역 / 오리역 **수원** : 정자동 **시흥** : 은계지구 / 장현지구 / 목감지구 **안산** : 선부동 / 고잔동 **의정부** : 회룡역 **안양** : 평촌학원가 / 범계 / 인덕원 **용인** : 성복동 / 상현동 / 보정동 / 구성마북지구 / 기흥구청 / 동백지구 / 역북지구 **파주** : 금촌동 / 금릉역 / 운정지구 / 문산읍 **고양** : 일산동 / 주엽역 / 마두역 / 탄현 / 풍동지구 / 삼송지구 **김포** : 걸포지구 / 풍무지구 **과천** : 과천시청역세권 **남양주** : 별내신도시 / 도농역 / 갈매지구 **화성** : 봉담지구 / 화성시청신도시 **동두천** : 지행역상업지 **양주** : 회천지구 / 옥정지구 **양평** : 시장~터미널 **의왕** : 의왕역 / 경수대로변 **안성** : 공도 **평택** : 고덕지구 **강원** 원주 / 홍천 / 태백 **대전** 월평동 / 도마동 / 노은역 **충북** 충주 / 청주(복대동) / 옥천 / 영동 **충남** 부여 / 금산 / 배방 / 계룡 **경북** 구미 옥계동 / 영주 / 상주 / 문경 **전북** 군산 나운동 **대구** 지산동 / 다사읍 / 동호지구 / 화원삼거리 / 황금동 **광주** 금호지구 / 상무지구 / 진월동 / 봉선동 / 일곡지구 **울산** 화봉동 **전남** 광양 / 여수 여천동 / 목포 남악신도시 **경남** 진주 평거동 / 고성 **부산** 부전동 / 연산동 / 명지국제신도시 **제주 아라동(확정)**

[오픈확정지역] 제주아라동

[브랜드 대상 내역] 소비자가 직접 선택한 다비치안경!

가맹상담문의 **010-4087-0250** 이메일 문의 가능 jinkjin10@davich.com

다비치안경체인 Davich Optical Chain · KVISION · 다비치보청기 Davich Hearing Aid · 다비치 홀딩스 Davich Holdings

가성비 최상 콘택트! 출시 기념 통큰 이벤트

다비치, 내년 1월 3일까지 '아이럽 라이트' 사전예약 70% 할인 행사



㈜다비치안경체인(대표 김흥수)에서 MZ세대를 겨냥한 한 달용 컬러렌즈인 'EYE-LUV 라이트 시리즈'의 출시를 앞두고 최대 70%를 할인받는 사전예약 이벤트를 진행하고 있다. 가격은 착하면서 품질은 우수한 아이럽 라이트는 1팩 1개입 렌즈로 양쪽 눈의 도수가 달라도 2팩 2알만 구매할 수 있어 MZ세대의 경제적 부담을 줄일 수 있도록 기획 출시됐다.

이번 신제품의 할인 폭은 소재에 따라 다른데, 실리콘하이드로겔 소재인 라이트미와 라이트플라워, 라이트엣지는 정가 1만5천원에서 66% 할인된 5천원에 판매하고, 하이드로겔 소재인 라이트윈드, 라이트힙, 라이트힙은 70% 할인된 3천원에 구입할 수 있다.

이번 행사에 사전예약은 다비치 공식 온라인 스토어인 다비치마켓 기획전 페이지에서 신청한 후 예약한 가맹점에서 제품을 수령 받는데, 사전예약은 지난 24일부터 시작되어 2021년 1월 3일까지이며 정식 출시는 내년 1월 8일이다.

다비치안경의 관계자는 "낱개로 포장되어 필요한 만큼만 구매할 수 있어 합리적인 소비를 돕는 아이럽 라이트는 MZ세대에게 인기를 얻을 것"이라며 "이번 행사는 착한 가격에 최신 트렌드의 컬러렌즈를 만날 수 있는 좋은 기회"라고 전했다. 문의 02)752-6177

자이스 드라이브 렌즈 무제한 혜택



내년 1월말까지 3단계 특별 이벤트 판매 시 도움 주는 마케팅 판매 툴도 제공

칼자이스비전코리아㈜(대표 최익준)에서 내년 1월 말까지 '무제한 혜택 증정 프로모션'을 전개한다. 지난 12월 1일에 시작되어 1월 말까지 2달간 진행하는 이번 프로모션은 눈부심 방지와 대비감도를 향상시켜 밤 운전이나 흐린 날에 안전 운전을 돕는 드라이빙용 안경렌즈 '자이스 드라이브 세이프 렌즈'를 활용한 행사다.

이번 프로모션은 ▶첫째, 자이스 드라이브 세이프 단초점 여벌렌즈 5pcs 구입 시 1pcs에 해당하는 렌즈 포인트를 지급하고 ▶둘째, 자이스 드라이브 세이프 Rx 렌즈 3조 구입 시 굴절률과 디자인에 상관없이 자이스 드라이브 세이프 누진 1.6렌즈 1조 쿠폰을 증정하며 ▶셋째, 자이스 드라이브 세이프 단초점 여벌 세트 구매 시에 자이스 드라이브 세이프 렌즈 판매에 도움이 되는 마케팅 판매 툴이 제공된다.

자이스의 관계자는 "세 번째 프로모션을 제외한 나머지 행사 혜택은 2개월간 누적된 출고 수량에 따라 제한 없이 제공된다"며 "행사에 자세한 사항은 자이스 주문사이트 혹은 자이스 담당 컨설턴트에게 문의하면 된다"고 전했다.

문의 02)2252-1001

올해 최고 히트 안경닦이는 '클리어씨'

씨엠에이글로벌, 겨울철 코로나 재확산에 김서림 방지 안경닦이 주문 쇄도



㈜씨엠에이글로벌(대표 김영선)의 김서림 방지 안경닦이 'Clearsee'가 코로나19의 재확산으로 큰 주목을 받고 있다. 마스크 착용이 일상화된 코로나 상황에서 날씨가 추워지며 안경 착용자에게 골칫거리인 렌즈 김서림을 없애주는 클리어씨가 큰 효과를 보이고 있기 때문이다.

특히 김서림 방지 안경닦이 클리어씨는 세계 최고 수준의 김서림 방지기술과 극세사 원단에 고급 인쇄 퀄리티로 생산되어 주문이 계속 증가하고 있다. 씨엠에이글로벌의 한 관계자는 "여러 업체에서 김서림 방지 안경닦이를 선보이고 있지만 그 중에서 자사의 클리어씨는 안경닦이도 전사처리가 가능해 타사 제품과 확연하게 차별화된 디자인을 자랑한다"며 "특히 코로나가 급격히 확산된 올해 중반부터 시장에 김서림 방지 안경닦이의 주문이 급격히 증가하면서 정상적으로 납품하는 곳은 자사가 유일하다"고 강조했다. 문의 053)984-9860

아이세이버 '목포 하당점' 개원!



목포서 두 번째 가맹점으로 본격 오픈 A급 입지조건에 향후 고성장 기대

㈜아이세이버안경체인(대표 심재후)의 목포 하당점이 지난 16일 화려한 오픈행사와 함께 본격 개원했다. 목포에서 목포점에 이어 2호점으로 오픈한 하당점은 안경원 주변에 대단위 아파트 단지가 형성된 주거지역으로 고른 연령층의 분포로 향후 꾸준한 성장이 기대되고 있다.

체인본부의 한 관계자는 "하당점은 개원 전부터 고객들이 많은 관심을 받아온 곳으로 코로나19에 따른 사회적 거리두기에도 불구하고 오픈날 많은 고객이 방문했다"며 "체인본부는 향후 하당점이 지역에서 성공적으로 자리잡을 수 있도록 적극적인 지원을 아끼지 않을 것"이라고 다짐했다.

문의 062)454-0500

족집게 아큐브 랜선교육 성과

아큐브 교육센터, 맞춤형 교육 60회 실시… 양안시 · 노안검사의 꿀팁 강의로 참가 안경사 대만족

㈜한국존슨앤드존스비젼(대표 이선영)의 아큐브 교육센터(JJI)에서 진행한 2020년 안경사 랜선교육이 안경사들로부터 높은 호평을 받고 있다. 올해 총 60회에 걸쳐 진행된 아큐브의 랜선교육이 안경원에서 필요한 검안, 양안시, 노안검사뿐만 아니라 기능성 콘택트렌즈인 난시와 멀티포컬을 포함해 고객의 관심을 모으는 꿀팁과 응대 방법 등을 교육하며 관심을 받고 있는 것이다.

아큐브의 랜선교육에 참가한 많은 안경사들은 '코로나로 대면 교육이 대부분 없어진 상황에서 매주 안경원에 필요한 정보를 제공한 렌선교육이 많은 도움이 되었다' '제품교육에 한정하지 않고 여러 내용의 콘텐츠를 다양하게 제공해 좋았다' '교육이 라이브로 진행되어 더욱 생동감 있었다' 등의 후기를 남기며 만족감을 표시하고 있다.



안경사들의 크신 호응에 감사한다고 말한 JJI의 한 관계자는 "현재 안경사 통합사이트(ecp.acuvue.co.kr)에서 5분 정도의 짧은 영상을 보고 퀴즈를 맞추면 스타벅스 기프티콘을 드리는 '영상보고 퀴즈 풀면 스타벅스 get' 이벤트를 진행하고 있으니 많은 관심과 참여를 부탁드린다"고 전했다. 문의 080-023-0202

KR_2020_531

2020 아큐브® 랜선교육

아큐브® 랜선교육이 더욱 특별한 이유!



랜선교육을
이론만으로?!
NO~







이론만으로 바로 접목하기 힘들었던
양안시, 검안 등을 직접 실습을 통해 진행

매주 수요일 11시 LIVE, 4시 재방송 에서 만나요!



아큐브® 랜선교육 참여방법

TALK 플러스 친구 추가 **"아큐브 랜선교육"**

ZOOM Cloud Meeting 다운로드

접속방법 랜선 강의 당일 링크 전달 -> 링크 클릭

아큐브 자료실을 소개합니다!

안경원에서 필요한 정보 혹은
아큐브 제품에 대한 정보를
어디에서 찾으셨나요?
이제는 아큐브 자료실로 GO!

아큐브 자료실은 어디에 있나요?
ECP.ACUVUE.CO.KR 접속 →
학술지원 → 아큐브 자료실





‘슬러지 단속법, 얼마나 알고 있나요?’

내년 7월부터 10㎛ 공극 크기 이상은 단속… ‘부직포 정화기’ 對 ‘반영구 필터 정화기’ 10여종 각축



대한안경사협회가 홈페이지 공지사항에 올려둔 환경부의 물환경보전법 관련 안내자료.



가로 24cm, 세로 40cm 크기의 직수형 부직포.

지난해 10월 공포된 물환경보전법 시행령 및 시행규칙의 개정안에 따라 안경원도 내년 7월 1일부터는 단속 대상에 포함되었다. 환경부가 안경렌즈의 옥습기를 가동할 때 발생하는 폐수(슬러지)를 기준에 맞게 여과할 수 있는 정화장치를 내년 6월 30일까지 설치하도록 정한 것.

환경부는 내년 7월 1일부터 안경렌즈 슬러지에 대해 물환경보전법 시행규칙 별표19에 의거해 ‘여과처리를 할 때에는 부직포 등의 재질로 제작된 평균 공극크기 10㎛ 이하 또는 이와 동등 이상 성능을 가진 여과장치를 사용해야 한다’는 개정안을 공포했다. 이에 따라 법안 시행을 반년 앞두고 안경관련 10여 업체에서 슬러지 여과장치를 선보이고 있다.

하지만 많은 안경사들은 처음 적용되는 물환경보전법에 대해 난감하다는 반응이다. 서울 마포구의 한 안경원 원장은 “어떤 방법을 선택해야 옳은 것인지 명확한 사례가 없어 답답하다”며 “특히 코로나로 매출은 최악인데 고가의 장비를 새로 갖춰야 하는 것이 부담스럽다”고 불만을 토로했다.

물환경보전법 위반 시 1천만원 이하 벌금

㈔대한안경사협회(협회장 김종석)는 중앙회 내에 이 문제를 전담할 정책개발위원회(위원장 최홍갑)를 구성, 개정안 발표 전부터 관련사항에 대한 갖가지 실험을 진행하는 등 세밀히 준비해 왔다. 그리고 지난 10월 개최된 제6차 정책위 회의를 통해 잠정적으로 부직포를 활용하는 방안을 제시하기도 했다.

정책위의 한 관계자는 “부직포 활용은 직수형과 순환형으로 나뉘는데, 직수형은 1차 스타킹, 2차 부직포로 여과한 후 걸러진 슬러지를 자연 건조한 후 종량제 봉투에 담아 버릴 수 있고, 순환형은 연마수를 다른 통에서 순환형 부직포로 여과해서 재사용하는 방법으로서 가공용수를 재사용해 걸러진 슬러지는 역시 건조 후 종량제봉투에 담아 배출하면 된다”고 말했다. 이어 그는 “이때 사용되는 부직포는 약 1만 5천원 정도로 3시간 연속 가공해도 손상이 없고 일반적인 안경원에서 3~6개월 사용이 가능하다”고 밝혔다.

이와 함께 10여 정화기 개발업체는 소모품이 필요 없이 반영구적으로 사용할 수 있는, 즉 첨단 특수 필터 등을 이용해 소모품 없이 수질 기준을 맞춘 정화기 등을 속속 개발 출시하고 있어서 첨예한 경쟁이 예상되고 있다.

TIP 01 안경렌즈 슬러지 관련 법률안

물환경보전법 제60조(기타수질오염원의 설치신고 등)
①기타수질오염원을 설치하거나 관리하려는 자는 환경부령으로 정하는 바에 따라 환경부장관에게 신고하여야 한다. 신고한 사항을 변경하는 경우에도 또한 같다.

물환경보전법 시행규칙 [별표19]
5. 사진처리, X-Ray시설, 금은 판매점의 세공시설 및 안경원
5) 4)에 따라 여과처리를 할 때에는 부직포 등의 재질로 제작된 평균 공극크기 10㎛ 이하 또는 이와 동등 이상 성능을 가진 여과장치를 사용하여야 하며, 이때 발생되는 슬러지를 주기적으로 제거하여 여과장치의 기능이 적정하게 유지되도록 해야 한다.

물환경보전법 시행규칙 부칙
〈환경부령 제829호, 2019. 10. 17.〉
제2조(기타수질오염원에 관한 경과조치) 이 규칙 시행 당시 별표 1의 개정규정에 따라 법 제60조제1항에 따른 기타수질오염원의 설치·관리신고를 해야 하는 자는 2021년 6월 30일까지 법 제60조제1항에 따른 기타수질오염원의 설치·관리신고를 해야 한다.

TIP 02 슬러지 관련 Q/A

Q 사용이 완료된 부직포 및 슬러지는 어떻게 처리해야 되는가?
A 건조 후 쓰레기 종량제 봉투(가연성)에 담아 배출해야 함.
Q 부직포는 반드시 평균공극 10㎛ 이하만 사용 가능한가?
A 안경원의 사용 렌즈 및 제작방법에 따라 적합한 크기의 부직포를 사용하여 폐수 배출 허용기준을 준수해야 함.
Q 기한 내 신고하지 않을 경우 처분은?
A 기한 내 신고를 이행하지 않으면 경고(1차), 사용중지(2차)의 행정처분과 1년 이하의 징역 또는 1천만원 이하의 벌금에 처함.
Q 배출 허용기준 초과 등 조치사항을 이행하지 못했을 경우 처분은?
A 준수사항 미이행 시 개선명령(1~3차), 조업정지(4차)의 행정처분과 과태료(1차 100만원, 2차 200만원, 3차 300만원)가 부과됨.
Q 관할 지자체의 지도점검은 언제부터인가?
A 2019년 10월 17일 법령개정에 따라 기타수질오염원으로 포함된 안경원은 설치관리 신고완료 시점인 2021년 6월 30일 이후부터 점검함.

출처: 환경부

비 오는 날, 흐린 날에도
자신 있는 드라이빙

자이스 드라이브세이프 렌즈

프로모션 진행중
12. 1~1. 31

1 단초점 여벌렌즈 5+1 프로모션
자이스 드라이브세이프 단초점 여벌 5pcs 구매 시,
동일 굴절률 1pcs에 대한 렌즈 포인트 증정!

2 Rx렌즈 3+1 프로모션
디자인과 굴절률 구분없이 자이스 드라이브세이프 Rx렌즈 3조 구매 시,
자이스 드라이브세이프 누진 1.6 렌즈 쿠폰 증정!

3 단초점 여벌렌즈 세트 프로모션
자이스 드라이브세이프 단초점 여벌 세트 70만원 이상 구매 시
자이스 드라이브세이프 판매 툴 제공! (60개 한정)

ZEISS
Seeing beyond

※ 자세한 사항은 자이스 비전 컨설턴트에게 문의하세요.

대한안경사협회 • 옵틱위클리 공동 캠페인 / 2020년은 누진렌즈다! ㉔

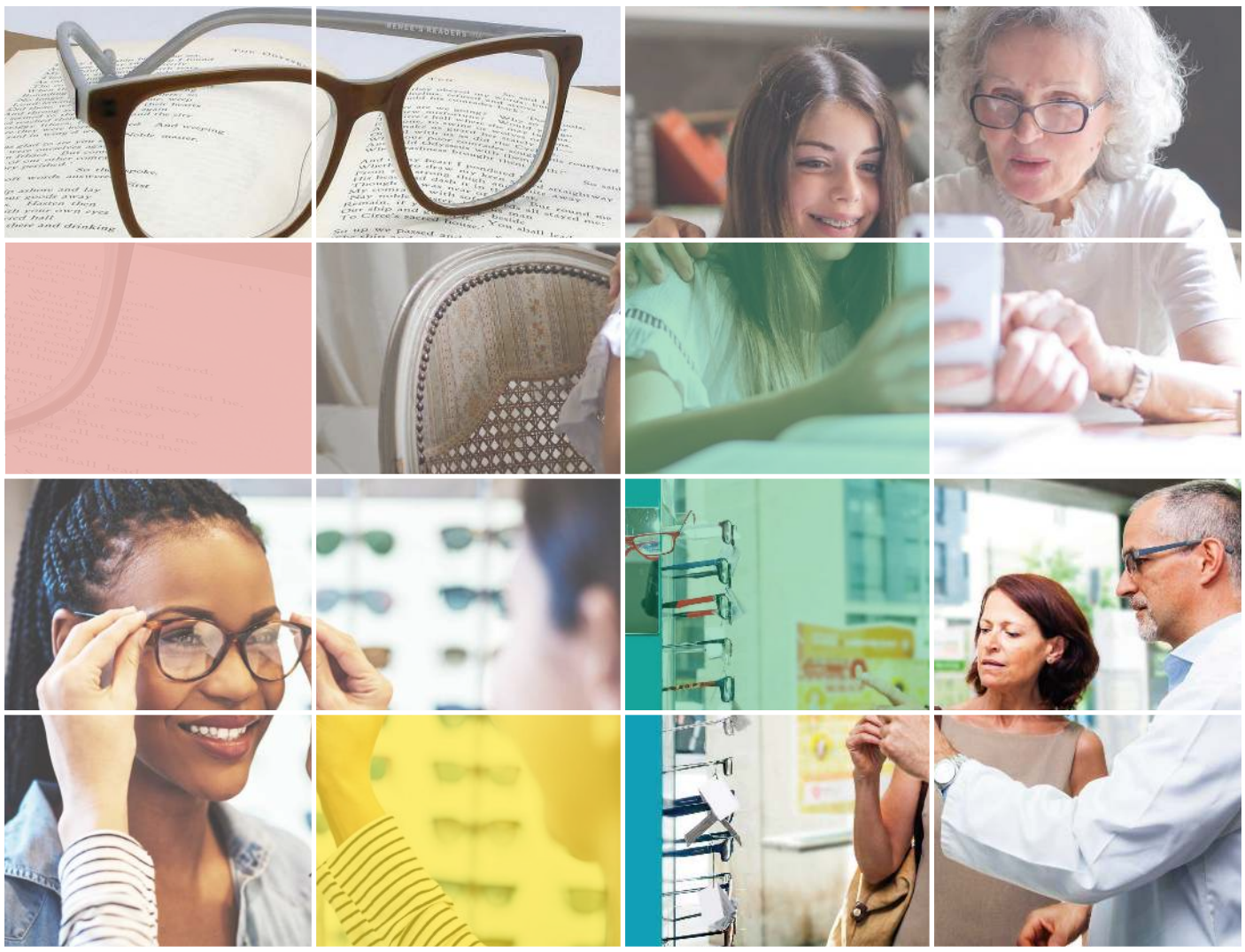

일반 안경렌즈보다 더욱 중요한 누진렌즈 사후관리

불편사항 체크, CRM카드 등 확인 중요

사단법인 대한안경사협회 KOREAN OPTOMETRIC ASSOCIATION

누진렌즈는 상담부터 판매, 주의사항 등 모든 부분에서 고객 커뮤니케이션이 중요하다. 조제 후에도 고객관리 부분에서 다른 안경렌즈보다 더욱 철저한 관리가 필요한 것이 누진렌즈인 것이다. 이번 호는 마지막 순서로 고객 사후관리에 대해 알아보도록 하자.

가장 중요한 부분은 고객 불편사항 체크다.

누진렌즈를 처음 착용하는 고객은 사용방법이 익숙하지 않아서 혼자 적응하는데 적잖은 어려움이 따를 수 있다. 이런 이유로 첫 판매 후에는 짧게는 2주, 길게는 1달 이내에 구매 고객에게 전화로 적응여부를 묻는 등 사후관리가 반드시 필요하다. 사후관리는 고객에게 심리적으로 관리를 받고 있다는 느낌을 주어서 안경원에 긍정적인 이미지를 심어준다. 또한 안경원 입장에서는 안경이 틀어지거나 소비자의 불편사항을 먼저 체크함으로써 차후에 더욱 크게 발생할 수 있는 클레임을 사전 예방하는 장점이 있다.

두 번째는 CRM이다.

CRM은 고객관계 관리의 의미로 고객과 관련된 내외부 데이터베이스를 통합 분석해서 마케팅을 진행해야 한다. 안경원에서 고객 분류를 신규나 재방 혹은 나이에 대해 세분화하고, 그 세분화에 따른 방문 계기 등을 적극적으로 체크해 데이터베이스를 구축한 뒤 그에 맞는 마케팅을 실시하는 것이다. 일례로 30대 고객 유입이 네이버 맘카페를 통해서 유입이 가장 크다고 분석되면, 30대에 맞는 프로모션을 진행할 때는 맘카페에 대한 타킷 마케팅을 진행하는 방법이 있다. 이러한 데이터베이스 구축을 통해 CRM을 지속적으로 확대할 경우 주변 안경원과 다르게 차별화된 데이터를 확보할 수 있고, 여기에 더해 고객중심의 경영이 더해지면 성공할 가능성이 더 높아진다.

끝으로 지금까지 24회에 걸쳐 진행된 '2020년은 누진렌즈다!' 캠페인에 크신 관심을 모아주신 독자 제현과 광고주께 감사를 드린다. 또한 자료 제공에 기꺼이 도움을 주신 다비치안경체인에 고마운 마음을 전해드린다.

essilor VARILUX, Nikon 문의 1600-8121

케미안경렌즈 MAGIC FORM 문의 055)387-3030

TOKAI RESONAS 문의 02)337-8666

Clear Vision, Better Life 한미스위스광학(주) C3 문의 042)272-8972

특허출원
제 10-2020-0092567

가디안 항균렌즈



가 디 안

본지 선정 안경계 10대 뉴스

안경 매출 파괴한 코로나19… '내년엔 이보다 못하랴'

안경 성수기 2월에 밀어닥친 코로나 사태… 최악의 매출환경에서 온라인 교육 등으로 고난 극복 의지 돋보여

「교수신문」이 주관하는 '2020년의 사자성어'로 '아시타비(我是他非)'가 뽑혔다. '나는 옳고 남은 그르다'라는 뜻의 이 사자성어는 '내로남불(내가 하면 로맨스 남이 하면 불륜)'을 한문으로 옮긴 것으로 신조어에 가깝다.

올해는 안경업계도 아시타비의 갖가지 모습이 나타났는데, 2021년 신축년(辛丑年)엔 이 같은 불합리, 불공정이 없는 모습을 기대한다. 다음은 본지에서 선정한 코로나로 심각한 매출 부진을 겪은 안경계의 2020년 10대 뉴스다. -편집자 주

01 코로나19 사태로 매출 최악 사태

올해 2월부터 본격화된 코로나19의 영향으로 전국 대다수 안경원이 최악의 매출 부진을 겪었다. 더욱 심각한 것은 이 같은 장기 불황이 언제 끝날지 아무도 예측할 수 없는 것으로 WHO(세계보건기구)는 지난 11월 말 코로나 백신과 치료제의 본격적인 투약이 진행될 경우2022년 2분기에 코로나 팬데믹이 종료될 것으로 예측했다.



02 안경렌즈 슬러지 정화시설 설치 개정령 공포

국내 안경원은 지난해 10월 공포된 물환경보전법 시행령 및 시행규칙 개정안에 의거해 내년 6월 30일까지 안경렌즈의 폐수(슬러지)를 처리하는 정화시설을 설치해야 한다. 이 같은 새 제도 공포에 따라 수많은 업체들이 정화시설을 개발하고 있는데, 일선 안경원은 환경부에서 정한 기준을 충족한 정화기와 완벽한 A/S를 고려해 선택해야 한다.



03 근용안경의 온라인 판매(안) 국회 재상정

20대 국회서 자동폐기 됐던 '근용안경과 도수수경의 온라인 판매를 허용한다'는 의료기사등에법률 일부개정법률안이 21대 국회 개원 두 달 후인 지난 6월에 복지부에 의해 대통령 재가를 거쳐 국회 보건복지위원회에 상정됐다. 규제개혁이란 미명 아래 제안된 이번 개정안에 많은 안경사들은 절대 받아들일 수 없다고 반발하고 있다.

현 행	개 정 안
제12조(안경업소의 개설등록 등)	제12조(안경업소의 개설등록 등)
① ~ ④ (생 략)	① ~ ④ (현행과 같음)
⑤ 누구든지 안경 및 콘택트렌즈를 다음 각 호의 어느 하나에 해당하는 방법으로 판매 등을 하여서는 아니 된다.	⑤ ------ 안경[도수가 있는 물안경과 양쪽 렌즈의 도수가 같고 그 도수가 0.0디옵터 초과 플러스 3.0디옵터 이하인 단초점(單焦點) 돋보기안경은 제외한다. 이하 이 조에서 같다] ----------
1. · 2. (생 략)	1. · 2. (현행과 같음)
⑥ · ⑦ (생 략)	⑥ · ⑦ (현행과 같음)

04 안경사 보수교육 온라인 교육으로 대체

국가공인 안경사의 2020년도 현장 법정보수교육이 코로나19 바이러스의 확대로 취소되고 비대면의 온라인 교육으로 대체 실시되었다. 대안협 홈페이지에 '사이버 보수교육'이란 카테고리를 신설해 실시된 이번 보수교육은 온라인으로 진행되어 많은 회원들로부터 안전은 물론 편의성이 증대됐다는 평가를 받았다.



05 디옵스 및 세계 안경 전시회 취소 소동

코로나19에 의한 팬데믹으로 대구국제안경전(DIOPS)이 개최 이래 처음으로 행사가 취소된 후 온라인 디옵스로 대체되는 초유의 사태가 벌어졌다. 전 세계 안경 관련 전시회는 디옵스를 비롯해 SILMO와 MIDO 등 대다수가 취소됐는데, 다수의 안경계 관계자들은 내년도 전시회도 코로나19로 개최가 불투명하다는 의견을 보이고 있다.



06 일명 콘택트법, 헌법재판소에 위헌 제청



지난 5월 안경사가 안경원에서만 콘택트렌즈를 판매해야 한다는 의료기사등에관한법률 제12조 6항에 대한 위헌법률심판이 제청됐다.
한 도매업자의 해외직구를 통한 수입 판매가 적발됨으로써 200만원의 벌금을 부과했던 서울지방법원은 '콘택트렌즈의 온라인 판매 불허'가 위헌 소지가 있다며 이를 헌법재판소에 위헌 제청했다.

07 선글라스 데이로 4월 선정… 대국민 홍보



㈔대한안경사협회가 안경원의 선글라스 고객 유치를 위해 올해 4월 1일부터 14일까지 '선글라스 데이'로 제정하고 대대적인 대국민 홍보활동을 펼쳤다. 선글라스 고객 확보를 위해 홍보에 적극 나선 대안협은 특히 CBS 음악FM에서 한 달간 라디오광고를 진행하며 선글라스가 눈을 보호하는 안경의 한 종류임을 알리는데 주력했다.

08 세계 최초 소비자용 AR글라스 시판 개시



LG유플러스가 지난 8월 세계 최초로 소비자전용 AR(증강현실) 글라스인 'U+리얼글라스'의 시판을 시작했다.
그동안 소비자용이면서도 기능과 가격 등에서 사실상 전문업체를 대상으로 하는 기기가 많았는데, U+리얼글라스는 콘텐츠와 확장성 면에서 진정한 소비자용 웨어러블 AR글라스라는 호평을 받았다.

09 안경 패션테크융복합 클러스터 본궤도



대구경북경제자유구역청이 경산지식산업지구 내에 안광학, 주얼리 등 패션산업과 소재·ICT 산업이 접목된 15만㎡(약 45,375평) 규모의 '패션테크융복합 클러스터'를 조성해 주목받고 있다. 클러스터는 대구가톨릭대 산학융합지구 등 국책사업과 패션테크 분야 대표기업인 다비치안경체인 등 23개 기업이 입주를 결정한 상태다.

10 대안협 제2 회관 이전… 문래동 시대 개막



대안협이 복지부의 교육장 설치 권고에 따라 지난 5월 서울 영등포구 문래동에 제2회관을 매입 이전하며 문래동시대를 열었다. 대안협은 새로운 회관 매입의 투명성 확보를 위해 추진위원회를 구성, 그동안 확충한 회관 기금과 기존 서대문 회관의 임대 보증금 등으로 차입금 없이 자체적으로 860㎡(약 260평)의 면적을 매입해 본격 문래동 시대를 열었다.

글라스월드 가맹점 모집

업계최초!!!

이젠 투자받고 체인하자

가맹비무료!

0원

1,600만원 상당혜택

500만원 가맹비 면제	**300만원** 간판비 변경지원
500만원 안경렌즈 전량위탁	**300만원** 안경테 위탁

로열티 : 월 30만원 (VAT제외)

글라스월드에서는 놀라운 혜택과 비전을 함께 할 원장님의 연락을 기다립니다.

가맹문의 : 010-6470-4866 Tel : 02)6299-7731

essilor



NEKSIA AD

NEKSIA Series

1,500대 판매를 기념하여 안경사분들의 성원에 진심으로 감사드립니다!



NEKSIA OD

NEKSIA 1,500TH

ESSILOR INSTRUMENTS

essilor INSTRUMENTS
Essilor / Unicos 한국총판
(주)신일광학
서울특별시 중구 소공로 35, 2층 207호 (회현동 1가, 롯데캐슬아이리스)
상담전화 : (02)752-2325, (02)756-0876, Fax.(02)318-4007

VISIONIX
The Vision of the Future

Full-Automatic Wave Analyzer

VX110
Diagnostic

60초 이내에 완료되는
원터치 하이엔드 굴절력 측정 시야 분석
고위수차와 각막 지형도



VX110은 자동화된 굴절력 및 각막지형 측정기기입니다.
굴절력 측정 및 원추각막과 같은 질환 진단이 가능한 통합된
각막지형 측정기로 콘택트렌즈 피팅과 같은 기능들을 특징으로 합니다.
와이파이, USB 네트워크 등을 통해서 측정된 데이터를 저장·공유할 수 있습니다.

굴절력 측정과 비주얼 퍼포먼스

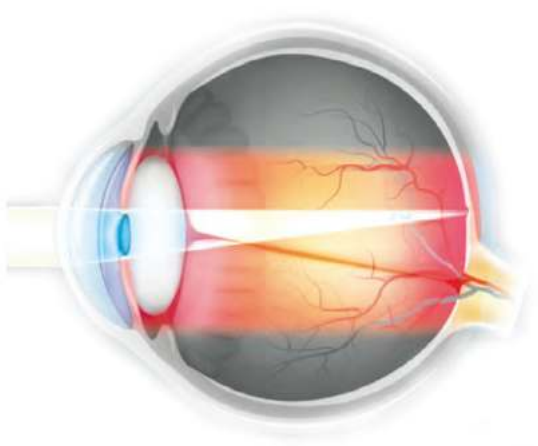

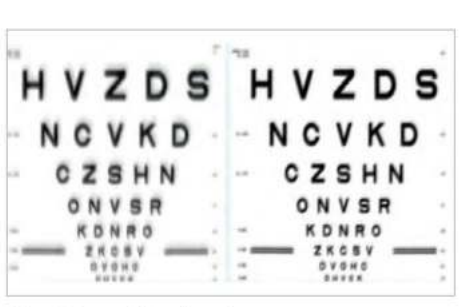



Simulations of visual acuity

- 1/100D 단위의 초정밀 굴절력 측정(난시와축)
- 작은 동공에서 굴절력 측정 1.2 / 1.4 mm
- 7mm 동공에 대해서 1400 포인트 분석
- 주간시와 야간시 측정
  테크놀로지 : 샤크하트만 센서, 웨이브프론트 분석

각막 분석

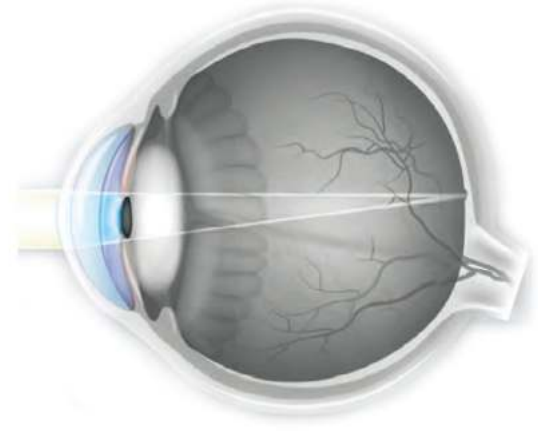



Topography



Placido disk - Measurement of corneal curvature radius

- 콘택트렌즈와 피팅
- 원추각막과 각막질환 검사를 위한 각막 지형분석 및 동공 직경 측정 가능
  테크놀로지 : 샤크하트만 센서를 이용한 웨이브프론트 분석, 플라시도 디스크

신일광학 대리점:
대구·경북 **총판** 대원메디칼 010-9353-5075
대전·충청·전북 **총판** 신성메디칼 010-5428-5812
부산·울산·경남·제주 **총판** 민우(금강)옵틱 010-9230-3835
광주·전남 **총판** 임정순이사 010-5466-2180

Salvatore Ferragamo



(주)룩옵틱스의

TOM FORD

MONCLER LUNETTES

FILA

Salvatore Ferragamo

SWAROVSKI

Chloé

TOM FORD



공식 수입 브랜드

Calvin Klein

KARL LAGERFELD

ETRO

Ed Hardy

marie claire PARIS

LONGCHAMP PARIS