
JINY's
GRAND OPEN
5월 10일 / 인천 논현점
JINY's 국민안경 브랜드 즐거운 안경쇼핑
지니스 안경 문열었다!
STARBUCKS
JINY's 즐거운 안경쇼핑
부장 : 010-8343-7800
JINY's 국민안경 브랜드 즐거운 안경쇼핑
지니스 안경
LENS TOWN

지니스 시리즈⑤ 안경원과 동물

즐거운 **안경쇼핑** JINY's **국민안경** 브랜드



엄청난 식사량을 자랑하는 '타조'

날개를 가졌음에도 거대한 몸집 때문에 하늘을 날지 못하는 타조. 그러나 적이 나타나 급하게 피할 때는 시속 80~90Km를 거뜬히 달리는 땅위에서 가장 빠른 동물입니다. 더구나 타조는 거대한 몸집에 비해 너무 작은 머리를 갖고 있기 때문인지 건망증이 심하지만 식욕만큼은 천하장사급입니다. 타조의 식사량은 엄청나서 한번 먹기 시작하면 옥수수, 밀, 메뚜기 등을 가리지 않고 닭이 먹는 식사량의 20배를 넘게 먹는 대식가입니다.

타조처럼 식성이 좋은 안경체인 '지니스'

지니스 안경체인은 수많은 새들 중에서 식사량이 가장 많은 타조처럼 차별화된 PB제품을 왕성하게 개발 공급하여 가맹 안경원의 매출을 올려줍니다.

타조처럼 빠른 속도로 특별하고 차별화된 제품을 공급해 고객에게는 감동을 주고, 가맹점에는 엄청난 매출 만족을 드리는 지니스 안경체인. 지니스는 가맹점을 빠르게 튼튼하게 만듭니다.

코로나19로 최악의 상황 속에서도 매출 유지를 위한 '지니스'의 전략들. 누진다초점, 기능성렌즈가 가맹점 매출의 견인차 역할을 합니다.

'지니스'에서는 PB 판매에 따라 가맹점 안경사에게 직접 인센티브를 제공합니다.

'지니스'는 차별화된 대응책으로 가맹점 매출 성장의 거름이 되기 위해 하루가 짧습니다.

'지니스' 가맹점의 신나는 영업이익, '지니스'에 가입하면 현실이 됩니다.

가맹문의 | 정완석 본부장 : 010-8343-7800

국민안경 브랜드 **JINY's** 즐거운 **안경쇼핑**

그것이 알고싶다

왜 지니스(JINY's) 선택을 해야 하는가?

지니스(JINY's) 만의 차별화 전략

- **01. 고객 응대 시스템 간소화** : 편안하고 자유롭게 쇼핑이 가능한 공간
- **02. 전산 시스템 구축** : 차별화 전산 시스템을 통한 판매, 발주, 재고관리 가능
- **03. 마케팅** : 본사 대행 홍보를 통한 가맹점 홍보 부담 최소화
- **04. 안경렌즈, 안경테** : 중간 유통 과정 없이 가맹점 최저가 공급
- **05. 팩렌즈** : 구매대행 서비스를 통한 가맹점에서 팩렌즈 대량 매입 하지 않아도 되는 판매 전략

이제는 「수익」이 얼마인지 「확인」하고 선택하세요.

- **최초가맹비: 500만원(부가세 별도)** – 지니어스 OMS 전산시스템 제공
- **로열티: 50만원(부가세 별도)** – 상표사용료 및 마케팅 컨텐츠 제작배포 비용 포함

신규가맹계약 (진행 중 가맹점 순차적 공개 예정)

4월 말 대전관저점(예정) / 4월 말 김포구래점(예정) / 4월 중 군산나운 (예정) / 4월 중 오산점 (예정)
2월 28일 제주외도점 / 2월 21일 전주인후아중점 / 2월 14일 신탄진역점 / 2월 14일 부천북부역점
2월 7일 세종시립도서관점 / 1월 3일 전북대점

가맹문의 | 정완석 본부장 : 010-8343-7800

FOREIGN NEWS

정리_허정민 기자



▲ 마이키타&라이카 컬렉션 이미지.

마이키타, 라이카와 합작한 선글라스 발표

아이웨어 브랜드 MYKITA가 LEICA 카메라와 협업한 선글라스 'MYKITA | LEICA 컬렉션'이 오는 6월에 발매된다. 풀 스테인리스 스틸로 제작된 마이키타 선글라스는 독자적인 소재를 사용해 수작업으로 제작된 하이브리드 프레임 모델 2종류로 판매는 마이키타 매장과 라이카의 온라인 스토어 등에서 이뤄질 예정이다.

먼거리에서도 작업을 지시한다?

日 하이신쿠社, 먼거리의 작업자에게 작업 지시하는 스마트 글라스 개발



▲ 해당 스마트 글라스를 착용하면 먼 곳에서 작업 지시가 가능해진다.

일본 교토시에 소재한 벤처기업인 하이신쿠社가 지난달 초 출시한 안경형 단말기인 스마트 글라스에 대해 중국에 진출한 일본 업체로부터 문의와 주문이 쇄도하고 있다. 거리가 다소 떨어진 곳에 있는 작업자에게 실시간으로 지시를 내릴 수 있는 해당 기기가 코로나19의 확산으로 일본인 기술자를 현지에 상주시킬 수 없게 된 기업들의 주목을 받고 있는 것이다.

하이신쿠에서 개발한 스마트 글라스를 착용하면 작업자가 눈으로 보고 있는 영상이 카메라를 통해 일본 기술자에게 전송되고, 이 기술자는 컴퓨터로 작업 절차 등을 작업자의 눈앞에 떠오르게 하거나 음성으로 지시해 업무를 처리하는 것이다.

하이신쿠의 타츠미 마사유키 대표는 "재가동에 필요한 복잡한 작업은 대부분 일본인이 담당하는 경우가 많은데, 이 스마트 글라스는 이 문제를 개선해 지난 12일 발매 이후 상담이 줄을 잇고 있다"고 전했다.

日 메가네슈퍼, 코로나19 대응책 발표

고객 안전 위해 안경원의 영업시간 단축과 재택 근무 등 6개항의 대응책 발표

일본의 안경체인 메가네슈퍼가 코로나19에 대한 대응책을 발표했다. 지난달 일본 정부가 발표한 '신종 코로나 바이러스 감염증 대책의 기본 방침'을 참고한 이번 대책은 고객과 거래처 직원의 안전 확보를 위한 것으로 ▶안경원의 영업시간 변경 ▶20명 이상의 회의 및 연수, 친목회 중지 ▶국내외 출장 금지 ▶외부 사람과의 대면에 의한 상담 금지 ▶안경원 근무 이외의 사원은 원칙적으로 재택근무하면서 시차를 달리한 출근 실시 ▶대규모 집회의 참가나 밀접한 접촉이 일어나는 교통수단 사용 자제 등 6가지 사항으로 구성돼 있다. 이에 따라 메가네슈퍼는 70개 가맹점을 대상으로 평소보다 개점과 폐점시간을 1시간씩 늦추고 앞당기는 영업시간 단축과 직원의 교대근무를 통해 가맹점의 영업시간을 수시로 변경하고 있다. 메가네슈퍼의 관계자는 "자사는 코로나19로 인한 고객과 거래처 직원의 안전 확보를 최우선으로 유지하기 위해 대응책을 실시하고 있다"며 "이러한 대응은 오는 3월 20일까지 계획하고 있지만, 상황에 따라 기간을 연장할 수 있다"고 전했다.



▲ 도쿄 신주쿠에 위치한 메가네슈퍼의 매장 전경.

AR글라스와 아이폰12 결합 모색

올해 말 출시될 아이폰12에 새 와이파이 지원… 애플 글라스 개발에 탄력



▲ 애플 글라스의 모형과 애플 워치의 이미지.

일본의 apple社를 대상으로 하는 전문 블로그 '맥오카타라'가 새로운 소식을 발표해 관심을 모으고 있다. 최근 맥오카타라는 이번 가을 발매 예정인 아이폰12가 연말경에 완성될 것으로 예상되는 새로운 와이파이 규격인 802.11ay를 지원할 것이란 전망을 밝힌 것. 이에 각종 매체들은 2023년에 출시 예정인 애플의 증강현실(AR) 안경을 거론하는 것은 시기상조라고 말하면서도, 아직 소문에 불과한 아이폰12의 802.11ay 도입을 논하는 것 자체가 매우 흥미로운 발상이라며 주목하고 있다. 미국의 IT전문잡지인 「MacWorld」의 제이슨 크로스 수석기자는 "시기는 불분명하지만 이전부터 애플이 개발 중이라고 밝힌 애플 글라스와 아이폰12의 결합은 이와 밀접한 관련이 있을 것"이라며 "AR과 가상현실(VR)을 사용하는데 속도가 아주 빠르고 지연율이 매우 낮은 802.11ay을 이용하면 제품의 소형화와 배터리 부분에서 획기적인 발전을 이룰 수 있을 것으로 전망된다"고 전했다.



▲ Zoff NIGHT&DAY의 캠페인 이미지.

밤엔 안경, 낮엔 선글라스

日 조프, 안경/선글라스 겸용 아이웨어 출시… 원터치로 착탈 가능

일본의 안경 브랜드 Zoff가 밤에는 안경, 낮에는 선글라스로 사용할 수 있는 'Zoff NIGHT&DAY'의 올 시즌 신제품을 지난 6일 발매했다. 총 39종으로 구성된 이번 신제품 시리즈는 마그네틱으로 제작된 컬러렌즈와 프레임 위에 원터치로 착탈이 가능한 렌즈 등의 리뉴얼이 더해져 발매 이후 큰 인기를 얻고 있다. 특히 팁의 새로운 디자인을 통해 안경이 벗겨지는 것을 방지한 이들 시리즈는 림 상단의 후드 장착 틈새를 막아 눈부심을 줄여주기도 한다. 이번 신작의 소비자 판매가격은 8,000~1만 2,000엔(한화 약 9~13만 5천원)으로 전국의 조프 가맹점과 온라인 스토어 등에서 판매된다.

적록색맹 교정하는 콘택트렌즈 개발

이스라엘 연구팀, 콘택트렌즈에 초박형 광학장치 부착해 색맹 교정… 일부선 실효성 의심

이스라엘 텔아비브대학교의 연구팀이 색 인지 능력을 10배가량 향상시켜 색을 생생하게 볼 수 있는 콘택트렌즈를 개발했다고 발표했다. 연구팀의 샤론 카레포프 교수는 "붉은색과 초록색을 제대로 구별하지 못하면 일상생활에 큰 불편함이 따른다"며 "이러한 결함을 해결하기 위해 메타 서페이스라고 불리는 초박형 광학장치를 일반 콘택트렌즈에 부착해 적록색맹을 교정하는 방법을 고안했다"고 밝혔다. 계속해서 그는 "이 콘택트렌즈는 색맹 환자를 위한 편리하고 안전한 솔루션이며, 연구가 진행됨에 따라 이 방법은 다른 형태의 색맹 치료로 확장될 수 있을 것"이라고 덧붙였다. 한편 이번 연구는 영국의 「Optical Express」저널을 통해 소개됐는데, 학계 연구자들은 '이러한 유형의 콘택트렌즈는 시판 전에 면밀한 임상 테스트를 받아야 한다'고 지적했다.



▲ 정상인의 시야(좌측)와 적록색명 환자의 시야.

FRANCHISE

社告

글라스스토리 PB 안경테 런칭!

가격 대비 품질 뛰어난 가성비 최고의 안경테 20종 가맹점에 공급

GLASSSTORY EXPERIENCE A DIFFERENT CULTURE

그동안 상표권 분쟁으로 가맹점에 PB 제품 공급을 중단해온 ㈜글라스스토리 안경체인 본사에서 2월 중순부터 GLASS STORY 브랜드로 GS29/49시리즈 안경테를 공급하고 있습니다.

체인 본사는 오픈 진열대에서 소비자에게 쉽게 접근할 수 있는 중•저가격대의 제품으로 1차로 2종 브랜드에 20여 신모델을 가맹점에 공급합니다.

가격은 중저가이지만 품질은 용접부터 포장까지 전 공정을 국내에서 생산한 가성비 최상의 안경테이며, 체인 본사는 이번 PB 안경테 공급을 시작으로 다양한 소재와 디자인과 가격대의 신제품을 준비하고 있습니다.

특히 이번에 공급하는 제품은 그동안 체인 본사를 믿고 기다려주신 글라스스토리 가맹점들을 위하여 본사에서 최소 마진으로 가맹점들의 수익률과 회전률을 최대한 끌어올리기 위해 제작한 전략 제품으로 가맹점 매출향상에 기여할 것으로 확신합니다.

신상품에 대한 글라스스토리 가맹점의 많은 관심과 성원 부탁드립니다.

문의 1899-1541



SERVICE

안경원 배송… '로드탑' 이면 만사OK

안경원 전문 배송업체로 서울과 경기 등 수도권 지역 신속 배달

로드탑

2019년에 설립 운영 중인 '안경원 전문 배송업체' 로드탑이 빠르고 정확한 배송으로 근래 안경업계에서 높은 신뢰를 얻고 있다. 서울과 경기 등 수도권 안경원의 퀵서비스 업체인 로드탑은 일반 서비스와 달리 안경원이 필요한 안경렌즈 등을 신속하고 안전하게 배달하면서 호평을 받고 있는 것.

로드탑의 관계자는 "33명이 상근하는 배송원들이 신속 정확하게 배달해 안경사들 사이에서 '수도권에서 로드탑을 경험하지 않은 안경원은 없다'는 입소문이 날 정도로 큰 만족을 얻고 있다"고 강조했다.

문의 010-4720-6338





News

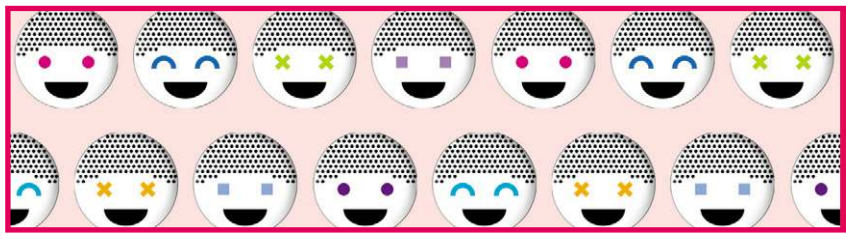

프랜차이즈

아이세이버, 신학기 이벤트 실시

어린 학생에 근시진행 완화렌즈 할인 행사… 사전 예약 고객은 별도 혜택

㈜아이세이버(대표 심재후)에서 신학기 이벤트를 전개하고 있다. 지난 1일부터 오는 4월 30일까지 2달간 진행하는 이번 프로모션은 '새학기, 새로운 이미지 변신이 필요해'라는 주제로 만 14세 이하의 학생에게 근시진행 완화렌즈의 균일가 98,000원과 눈부심에 효과적인 글레어 블로킹렌즈 30% 할인 등을 제공한다.



회사의 한 관계자는 "자사는 이외에 온라인으로 시력검사를 예약하고 방문하면 ▶안경렌즈 코팅 무료 업그레이드 ▶안경테 추가 10% 할인 ▶콘택트렌즈 4알 무료 증정 등의 혜택을 제공하고 있다"고 전했다. 문의 062)454-0500

렌즈미, 對가맹점에 통큰 결단

코로나19로 힘든 전 가맹점 1~2월 월정료 50% 감액과 청결제 지원



㈜렌즈미(대표 서광용)가 코로나19 사태로 매출 감소를 겪고 있는 전국 가맹점을 지원하는 정책을 발표했다.

렌즈미에서 발표한 주요 정책은 ▶1~2월 전 가맹점 월정료 50% 면제 ▶가맹점 청결제 물품(손소독제) 지원 ▶신제품 입고품의 금액 부담 감소 및 일정 금액 페이백 등으로 특히 렌즈미는 3월 입점 신제품보다 단종상품을 많이 선정해 단종상품의 반품을 통해 가맹점의 신제품의 입고 부담을 줄였다. 이와 함께 본사 권장 수량 보유매장의 경우 페이백 될 수 있는 시스템을 발표했다.

렌즈미의 한 관계자는 "자사는 처음에는 지역별로 코로나19 확산 정도에 따라 차등 지원하는 것을 고려했으나 그동안 본사를 신뢰하고 협력의 성원을 보내주신 가맹점의 노고와 앞으로의 공동번영을 위해 본사의 매출 감소에도 불구하고 전 가맹점을 지원키로 결정했다"고 그간의 광정을 소개했다. 문의 1577-2160

렌즈미, 새봄맞이 신상 출시

홀로리스 원데이 핑크 등 2종 공급… 원데이 21종은 팡팡 이벤트 진행

㈜렌즈미(대표 서광용)에서 3월의 신제품으로 홀로리스 원데이 핑크 등 블라썸 컬렉션을 선보였다. 2020년도 봄 시즌을 맞이해 기획된 블라썸 컬렉션 중 홀로리스 원데이 핑크는 홀로리스 원데이 진저브라운을, 홀로리스 블라썸 핑크는 홀로리스 3컬러 진저브라운을 핑크 컬러로 그래픽 디자인 변형해 부드럽고 러블리하게 발색되는 제품이다. 렌즈미 홍보팀의 관계자는 "자사는 코로나19의 영향으로 판매가 부진한 가맹점의 판매촉진을 위해 원데이 21종, 먼슬리 18종의 이벤트를 진행하고 있다"고 전했다. 문의 1577-2160



가성비 끝판왕 '텐션렌즈' 런칭!

다비치안경체인, 10대의 눈 건강 돕는 일주일용 렌즈 출시…품질은 최고, 가격은 최하

㈜다비치안경체인(대표 이창하)에서 10대들의 눈 건강을 위해 위생을 더욱 강화한 1주일용 콘택트렌즈 '텐션'을 출시했다. 10대 전용렌즈인 텐션은 경제적인 이유로 권장 착용일을 넘겨 착용하거나 렌즈 관리에 서툰 10대들의 눈 건강을 위해 한 팩 10개입으로 70일 동안 사용할 수 있는 가성비가 뛰어난 콘택트렌즈이다. 특히 텐션은 자연스럽고 은은한 컬러감을 제공하는 네츄럴 텐션 라인과 평범함 속에 비범한 아름다움을 제공하는 슈퍼노멀 텐션 라인, 그리고 돋보이는 컬러감을 제공하는 하이텐션 라인 등 총 3가지 콘셉트로 선보여 선택의 폭이 넓은 것이 특징이다. 다비치안경은 텐션 출시를 기념해 1만원 추가 시 한 팩을 추가 증정하는 이벤트를 3월 한 달간 진행하는데, 다비치마켓에서 텐션 쿠폰을 다운받은 후 매장을 방문해 이를 제시하면 혜택을 받을 수 있다. 문의 02)752-6177



'프레뷰 쓰리데이 아쿠아' … 경제성 최강!

소재와 특수 처리로 착용감까지 편안한 렌즈로 원데이보다 3배 더 저렴



㈜다비치안경체인(대표 이창하)이 건조한 환경에서도 촉촉하고 편안하게 3일간 착용하는 'TREVUES 3DAY AQUA 30개입'을 출시했다.

이번에 선보인 뜨레뷰 쓰리데이 아쿠아는 1팩당 30개입이 포장되어 90일간 착용이 가능해 기존 원데이 렌즈보다 3배 더 경제적이다. 특히 뜨레뷰 쓰리데이 아쿠아는 건조안 개선과 착용감을 높이기 위해 렌즈 표면을 나노표면 공법으로 처리하고, 습윤성이 뛰어난 소재인 실리콘하이드로겔을 채택해 오후까지도 눈을 촉촉하게 보호해준다.

다비치안경체인 홍부부서의 관계자는 "많은 고객들이 원데이 렌즈를 2일 이상 착용하는 등 렌즈의 권장 착용일과 관리에 인식이 부족해 눈 건강을 해치는 사례가 적지 않다"며 "뜨레뷰 쓰리데이 아쿠아는 기존 원데이 렌즈보다 3배 더 경제적이고 품질까지 우수해 가성비가 최고"라고 전했다.

문의 02)752-6177

코로나19 사태에도 가맹 열기는 여전



▲ 오렌즈 불광역점

㈜스타비젼 오렌즈(대표 박상진)의 신규 가맹점 두 곳이 지난달에 오픈했다. 지난달 15일 울산 매곡점과 22일 서울 불광역점이 각각 오픈한 이들 가맹점은 지역의 중요상권에 위치해 추후 높은 성장 가능성을 예상케 하고 있다.

회사의 한 관계자는 "코로나19로 최악의 매출화경 속에서 오렌즈에 대한 계속적인 성원에 감사를 드린다"며 "자사는 앞으로도 모든 가맹점이 만족할 수 있는 시스템을 구축하는데 최선을 다하겠다"고 전했다. 문의 1599-8703

가맹점 살찌우는 PB누진 개발 공급

토마토디앤씨, 케미그라스와 협업으로 V-시리즈 런칭

㈜토마토디앤씨(대표 황상엽)가 지난 3월초 ㈜케미그라스(대표 박종길)와의 협업을 통해 VIEWLINE V-SERIES 누진렌즈를 런칭했다.

V-시리즈의 라인업은 V1, V2, V3 등 3단계로 구성되어 제품별 라이프스타일 특징에 따라 선택할 수 있고, 특히 모든 제품은 기본적으로 USH EP(초발수 코팅)의 적용과 함께 Perfect UV(청광)로 코팅되어 가맹점 안경사와 일반 소비자에게 큰 호응을 얻을 것으로 전망된다.

토마토디앤씨의 이번 V-시리즈 런칭은 최근 임대료와 인건비 등의 상승으로 가맹점에 부담이 가중되는 상황에서 합리적인 가격과 검증된 제품을 제공해 가맹점에 큰 도움을 제공했다는 평가를 받고 있다. 토마토디앤씨의 관계자는 "자사는 앞으로도 가맹점의 경쟁력 강화를 위한 마케팅을 더욱 강력하게 전개할 방침"이라고 강조했다. 문의 02)3474-8400

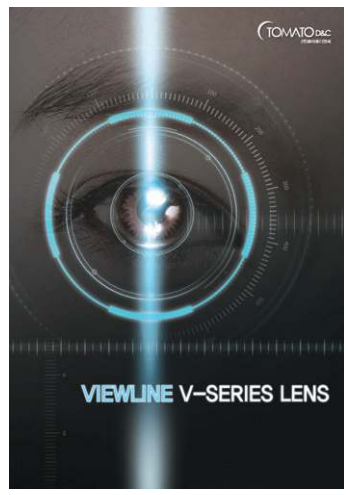

㈜토마토디앤씨와 함께

환골탈태

가맹본사의 경험과 경영노하우를 바탕으로 안경원의 성공적인 창업을 약속드립니다!



간판비 0원

가맹비 0원

메이져사 PB제품

소비자 마케팅 및 브랜드 광고

국내 최대 상품권 유통

일공공일 안경·콘택트

안경나라 The Best Optician

365일 편안한 안경·콘택트 전문점 Seechannel

TOMATO D&C 대한민국 NO.1 안경 프랜차이즈
국내 최대 420개 가맹 보유

대표번호 02-3474-8400

집체교육 대신에 개별 방문교육

아이데코, 코로나19로 전체교육 중단… 가맹점 방문해 우수 렌즈 구별법 교육



아이데코안경체인(대표 손재환)이 지난달 20일 일산 주엽점에서 방문교육을 실시했다. 체인본부가 보유한 글로벌 업체의 PB제품에 대해 현재 시중에서 판매되는 각종 누진렌즈와의 차이점과 개인 데이터를 통한 제품 성능 등 실무 중심의 교육을 진행해 높은 교육 만족도를 이루었다. 또한 이번 교육은 고품질 안경렌즈를 객관적으로 구분하는 방법과 성능을 소비자에게 어필하는 요령 등 주요 임상법이 교육되어 큰 성과를 얻었다. 아이데코 교육팀의 관계자는 "체인점의 전체교육은 코로나19로 부득이 취소됨으로써 현재는 개별 가맹점을 위한 특별교육을 진행하고 있다"며 "우리 체인은 안경사의 전문성 강화와 가맹점의 신규 고객창출을 위한 다양한 전략을 도입하는 등 가맹점의 매출 상승에 최선을 다하고 있다"고 강조했다.

문의 1811-7576

안경테

2020년 신상 '스타일9' 깜짝 공개

나도코리아, 최고 편광렌즈 기본 장착… 기능과 다양한 디자인으로 수출도 신바람


248 골드


257-3블랙

나도코리아(대표 이병원)에서 편광렌즈를 장착한 Style9의 새로운 선글라스를 선보였다. 기존 중장년층에서 각광받던 모델에 편광렌즈가 더해진 이번 신상은 야외활동은 물론 운전 시에 유해한 반사광을 차단해 높은 기능과 활용도를 가진 것이 특징이다.

나도코리아의 관계자는 "이번 신상은 기본 스타일인 원 브리지의 사각 림부터 올해 트렌드인 투 브리지의 에비에이터 스타일까지 다양하게 출시됐다"며 "특히 투톤으로 그라데이션이 들어간 편광렌즈를 사용한 스타일리시한 모델은 이미 터키 등 외국으로 수출될 만큼 큰 인기를 얻고 있다"고 전했다.

문의 053)353-9992

코로나19 예방하는 보안경 출시

게이트웨이, 눈 점막으로 감염되는 코로나19에 효과… 방탄 소재로 눈 보호 우수





GWS-14

국내 스포츠 보안경의 대표업체인 게이트웨이(대표 박호신)에서 새로운 보안경 라인을 선보였다. 최근 출시된 보안경은 방탄계열의 PC재질로 제작돼 눈의 보호에 뛰어나 산업용은 물론 일상생활에서도 최상의 효과를 갖고 있다. 게이트웨이의 관계자는 "이번 신상 시리즈는 클리어, 라이트 브라운, 라이트 그레이, 브라운, 그레이 등 5가지 컬러로 출시된다"며 "눈의 점막으로도 코로나19가 감염될 수 있는 만큼 자사의 보안경은 이를 예방하는데 효율적인 방법"이라고 설명했다.

문의 02)774-7684

깃털처럼 가볍다… '카린 페더 핏'

獨 와그너 소재로 무게 8g 불과… 코받침과 나사도 최신 소재 사용


CARIN feather fit, jean


CARIN feather fit, elle

스칸디나비아 감성의 아이웨어 브랜드 CARIN이 깃털 같은 가벼움과 부드러운 착용감을 자랑하는 'feather fit 라인'을 개발하고 지난 5일부터 공식 판매에 들어갔다. 이번 신상은 독일 와그너 스테인리스 스틸 소재를 사용해 렌즈를 제외한 안경테의 무게가 총 8g이며, 안경테 핵심부품인 나사는 독일 OBE 제품을 사용해 최대한 부드럽게 만든 것이 특징이다. 또한 에어 코패드로 장시간 안경을 착용해도 코눌림 자국이 없고, 가볍고 얇은 안경테이면서도 림을 솔텍스 방식으로 처리해 두꺼운 렌즈의 장착이 가능한 것이 장점이다. 회사의 관계자는 "이번 신상품은 스타일을 중시하는 소비자나 고도수의 안경을 착용하는 소비자에게 안경 착용의 즐거움을 주는 시리즈"라며 "오랜 연구와 국내 제조기술을 통해 품질이 한층 강화된 페더 핏 라인은 모든 안경인에게 만족감을 줄 것"이라고 강조했다.

문의 1599-8703



보청기 매니져

전국 대리점 모집

불경기라 어려우십니까?
다가오는 초고령화 시대의 필수 아이템 보청기!
(주)안경매니져에서 원장님들과 함께하겠습니다.

왜, 보청기 매니져일까요?

- ✓ 최저 공급가↓ 최대 마진률↑
- ✓ 보청기 **1:1 맞춤 교육** 시스템
- ✓ 전문 **청각사 상담 서비스** 지원
- ✓ **보청기 연수** 과정 지원
- ✓ 개별 **맞춤 기획 디자인** 서비스
- ✓ **온·오프라인 마케팅** 서비스 제공

오픈/오픈예정점

안경매니져 당진점/ 안경매니져 광교점/ 안경매니져 난곡점/ 안경매니져 익산 부송점/ 수원 보청기 매니져/ 씨채널 평택점/ 안경매니져 부사점/ 안경매니져 우송대점/ 안경매니져 월평점/ 전주 세계점/ 안경매니져 아중점/ 안경매니져 여의점/ 군산 대야점/ 씨채널 연수점/ 씨채널 수유점/ 밝은안경 작전점/ 안경상회 박촌점/ 안경매니져 영광점/ 안경매니져 반석점/ 부평 인하점/ 목포 남악점/ 안경매니져 전주 혁신점/ 서울 예스안경원/ 안경매니져 사당점/ 광주 휴먼안경/ 대구 보청기 클리닉/ 안경매니져 석교점/ 서울 종로점/ 영천 시그니아점/ 광주 E 안경원/ 안경매니져 구미 도량점/ 안경매니져 구미 옥계점/ 아이피아 온양점/ 안경매니져 천안 성환점/ 안경매니져 천안 직산점/ 수원 에이스점/ 안경매니져 정읍 CGV점/ 안경매니져 쌍문점 .....

전국 안경 / 콘택트 / 보청기 전문체인 (주) 안경매니져

보청기매니져 × Beltone

가맹상담 이혜정 팀장 010-3944-9436

※안경매니져 가맹체인 아니여도 무방함※

봄 시즌에 찾아온 '윙크2' 첫인사

슈페리어, MLB 메모리 안경테 런칭… 총중량 8g에 내구성도 우수





(유)슈페리어옵틱스(대표 김대환)에서 전개하는 MLB아이웨어의 메모리 메탈테 Wink2가 봄 시즌을 맞아 가볍고 내구성이 좋은 메탈테를 찾는 소비자들에게 큰 호응을 얻고 있다.

MLB아이웨어의 메모리 메탈테 윙크는 누구나 잘 어울리는 디자인과 형상기억합금 소재를 채택해 기존 메탈테의 단점을 보완한 것이 특징인데, 형상기억합금은 모양을 변형시켜도 곧 본래의 형상으로 복원하는 특수 금속이어서 우주선이나 비행기에 사용되는 소재다.

특히 신제품 윙크2는 총중량이 8g에 불과해 가볍고 내구성이 좋은 메탈테를 찾는 소비자들에게 크게 어필할 것이 예상되는데, 컬러는 블랙, 골드, 로즈골드 등의 컬러 조합으로 범용성이 뛰어난 것이 특징이다. 문의 010-4349-2027

대한안우회, 2020년 정기총회 성료

17대 회장에 심기수 회원 선출… 심 신임 회장 '회원 입회 확대에 주력할 터'





안경사의 원로단체인 대한안우회의 2020년 정기총회가 지난 3일 대한안경사협회 회관 대회의실에서 개최됐다. 회원 18명이 참석한 가운데 개최된 이날 총회에서는 올해 예산안과 사업계획 등을 원안대로 승인 • 의결했고, 임원 선출에는 그동안 재무부회장을 역임한 심기수 회원(사진)이 참석자들의 만장일치 동의로 안우회의 제17대 회장으로 선출됐다. 또한 수석감사에는 안경렌즈도매업협회 김영환 회장과 방평송 감사가 선출되었다.

심기수 신임 회장은 "재임기간 동안 올해로 창립 33년을 맞는 안우회의 활성화를 위해 만60세 이상 안경인들의 입회를 적극 추진하겠다"며 "앞으로 2년간 회원님들의 손발이 되어 즐겁고 행복한 모임이 되도록 노력하겠다"고 전했다. 한편 이날 총회에는 대안협 김종석 협회장의 축하말을 최홍갑 행정부회장이 대독했다.

문의 02)3147-1002

'이젠, 카카오플러스로 주문하세요'

카르뱅, 카카오플러스 친구 개설… 간편한 주문과 상품 문의 효율성 향상

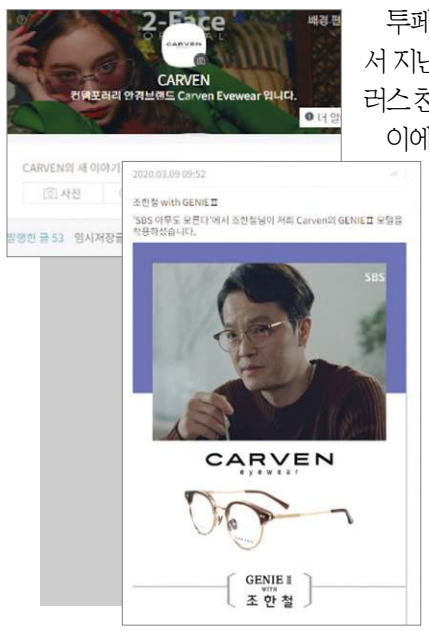

투페이스옵티칼(대표 고대우)에서 지난 2일 CARVEN의 카카오플러스 친구 페이지를 개설했다.

이에 따라 앞으로는 카르뱅의 상품문의나 카톡 주문 등이 카카오플러스 친구를 통해 가능해 제품 수급의 효율성이 대폭 상승할 것으로 기대된다.

카르뱅의 한 관계자는 "이번 카플 개설로 안경원뿐만 아니라 온라인상의 고객이 자사 브랜드를 더욱 잘 알게 돼 그에 따른 매출 증가도 기대된다"고 전했다. 문의 053)353-7851



Neon RGP 하드렌즈

사람은 눈물이 마르면 100% 실명하고, 또한 눈물이 적어 산소 등의 공급이 원활하지 않는 건성안은 콘택트렌즈 사용이 불가능하거나 착용이 어렵습니다. 이제 컴퓨터 작업이나 휴대폰 사용이 일상화로 안구건조 증상을 유발하는 환경에서는 눈물 저장 순환 디자인인 TSGP Lens를 착용해야 소중한 눈을 보호하세요.
국내의 대표 RGP 콘택트렌즈 네온 시리즈. RGP렌즈는 NEON Tear, Classic, Prime 렌즈가 좋습니다.

상담문의: 1644-2806

'모두모두 힘내세요~'

수원시안경사회, 관내 5개 보건소에 위무 방문… 격무에 시달리는 관계자에 감사의 마음 전해



▲ 사진 좌측 차례대로 경기도안경사회 최병갑 수석부회장, 수원시안경사회 윤일영 회장, 장영식 역대회장, 이경헌 역대회장과 우측은 수원시청 시민안전과 한준수 과장.

수원시안경사회(회장 윤일영)가 지난 11일 코로나19 예방에 전력을 기우리고 있는 관내 보건소 등을 위로 방문했다. 영통구보건소, 권선구보건소, 수원시재난안전대책본부, 장안구보건소, 팔달구보건소 등을 찾은 수원시안경사회 주요 임원은 코로나19 사태로 격무에 시달리는 관계자들에게 음료수와 피로회복제 등을 전달하며 위무하는 시간을 가져 주위로부터 박수를 받았다.

윤일영 회장은 "그동안 우리 회는 관내 보건소와 협업을 통해 많은 행정민원을 처리해왔다"며 "현재 상황에서 큰 도움을 드릴 것은 없지만 작은 마음을 전달해야겠다는 마음에서 관내 보건소를 찾았다"고 전했다. 한편 이날 방문에는 윤일영 회장을 비롯해 장영식 역대회장, 이경헌 역대회장, 경기도안경사회 최병갑 수석부회장 등이 참가했다. 문의 031)206-7007

최병갑 수석, 국민포장 수상

소외된 이웃에 꾸준히 봉사활동… 최 수석 "봉사에 더욱 진력할 터"



경기도안경사회(회장 이명석)의 최병갑 수석부회장이 지난달 27일 행정안전부가 발표한 2019국민추천포상에서 국민포장 수상자로 결정됐다. 이번에 국민포장을 수여받은 최병갑 수석부회장은 오랫동안 소외된 이웃들에게 안경무료봉사를 펼쳐온 공로를 인정받아 선정되었다. 최 수석부회장은 "국가적 재난으로 힘든 시기에 수상해 송구한 마음"이라며 "앞으로 소외계층을 위해서 더욱 열심히 하라는 뜻으로 알고 봉사에 매진하겠다"고 수상 소감을 피력했다.

한편 국민추천포상은 정부가 사회 곳곳에서 묵묵히 헌신 봉사해 온 숨은 공로자를 국민들로부터 직접 추천을 받아 포상하는 제도로 이번 수여식은 오는 3월말 진행될 예정이다. 문의 031)242-7365

올 미도전 7월 5~7일로 연기

코로나19 사태로 50주년 행사 순연… 현지 사정으로는 7월 개최도 불투명



▲ 지난해 4월 치러진 제49회 밀라노국제광학전의 모습.

2월에 개최가 예정되었던 제50회 밀라노국제광학전(미도)이 코로나19 바이러스 여파로 개최 일정을 오는 7월 5일부터 7일까지 연기했다. 지난 2월말 사무국은 홈페이지를 통해 '50주년 행사는 7월 5일부터 7일까지 피에라 전시장에서 개최된다' 고 밝혔다. 하지만 지난 11일 현재 이탈리아는 코로나19 누적 확진자 수가 1만2천5백명에 사망자 수가 820명에 달해 진원지인 중국에 이어 두 번째로 큰 피해를 입고 있는 상황이어서 7월 개최도 불투명한 상황이다. 더구나 밀라노市가 속한 롬바르디아주에서 가장 많은 확진자가 발생한 상태여서 올해 미도가 원활히 개최될 수 있을지 의문인 상황이다. 문의 +39-02-326-736-73

뉴욕의 댄디한 감각… 'DKNY' 매력 속으로

디케이 _ DKNY

문의 02)717-3990

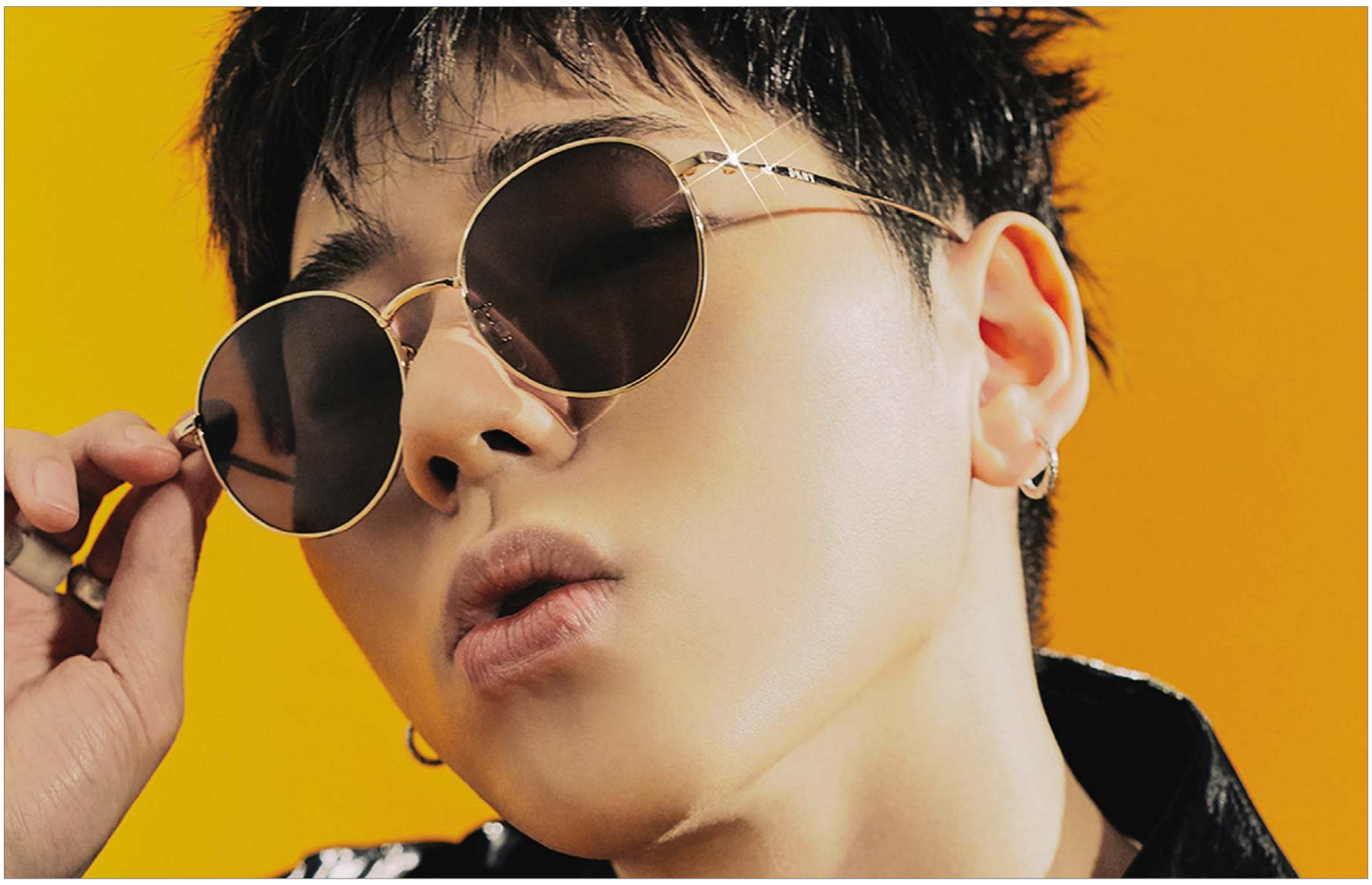

▶DKNY, DK 112SK
미니멀한 디테일과 트렌디한 룩의 대표 메탈 림 와이어로 아이웨어의 매력을 한층 돋보이게 하는 컬렉션이다. DKNY의 아이덴티티 컬러인 렌즈 베리에이션은 독창적인 세계를 자랑한다.

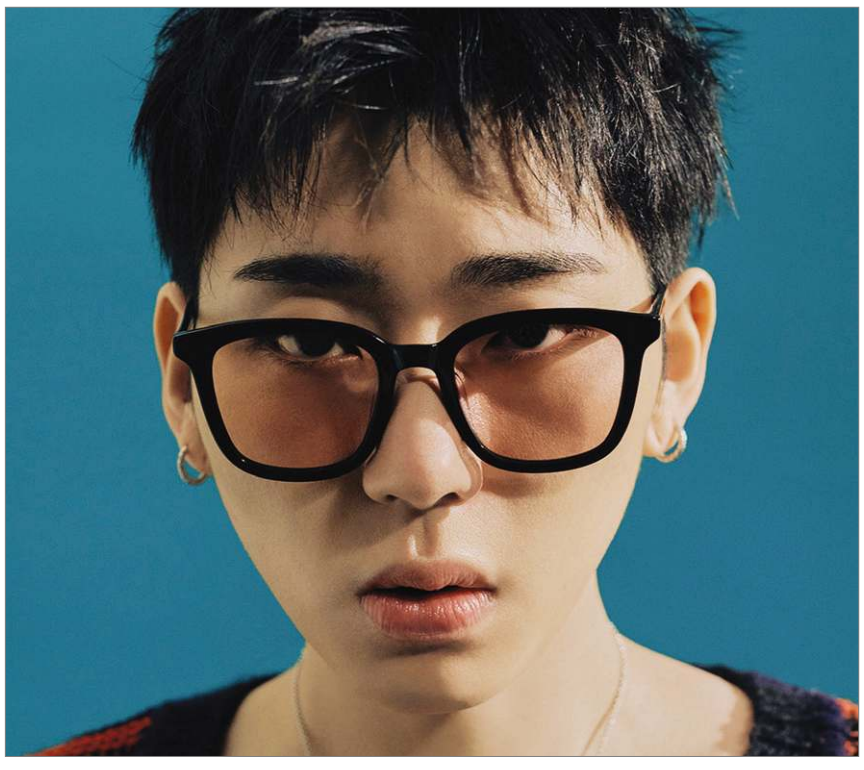

▶DKNY, DK 526SK
트렌디한 세미볼드 콘셉트의 베이직 스퀘어 아세테이트 모델이다. 플랫커브와 콤팩트한 사이즈로 트렌디한 감성을 표현했고, 세미 볼드한 느낌으로 성별의 구분 없이 착용이 가능해 더욱 큰 인기를 얻고 있다.

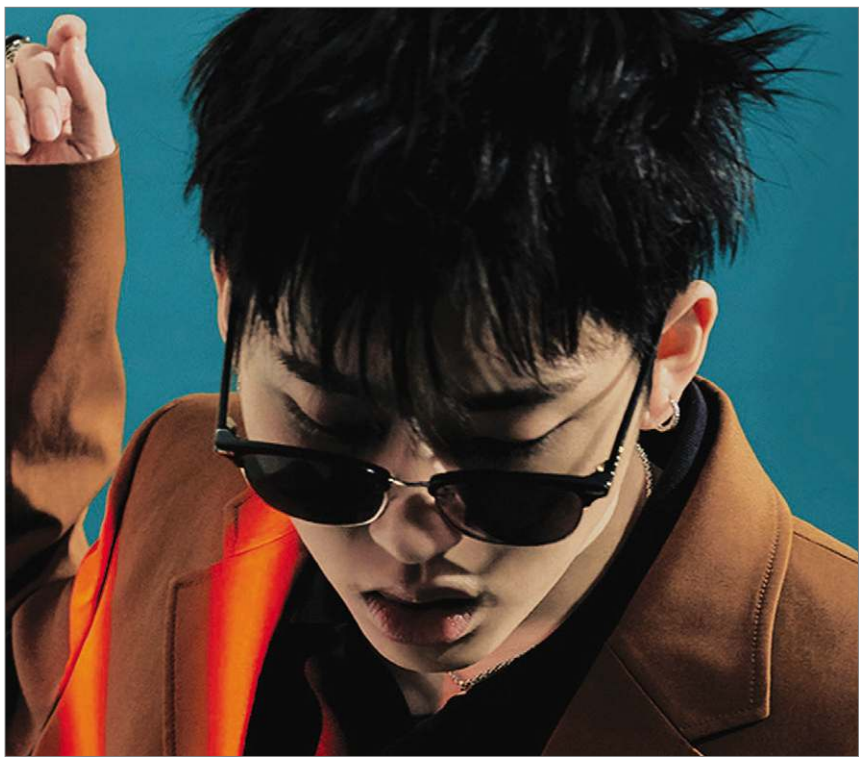

▶DKNY, DK 707SK
DKNY의 스테디셀러인 슬림한 스타일의 스퀘어 하금테 쉐입으로 군더더기 없는 에센셜 라인의 디자인이 매력적인 아이웨어다. 데일리 착용에 안성맞춤이고, 남녀노소 전 연령층으로부터 큰 주목을 받고 있다.

NIDEK LENS 니덱렌즈 클라비스 시리즈

클라비스 시리즈



CLAVIS HD

클라비스 HD (High-Definition)

"최고인 당신에게 맞춘
최고급 프리미엄 개인맞춤형 누진"

- 6가지 누진대
- 이니셜 각인서비스
- 수차 몰림부 제어
- Working distance
  명시거리 선택
- Automatically Inset
  개선된 근거리 시력
- 하이밸런스 코팅
  스크래치 방지 강화

Ultimate High Definition
시야감 극대화

니덱렌즈, 최고급 개인맞춤형 누진 클라비스 시리즈의 프리미엄 단계인 "**CLAVIS HD**"
클라비스 HD는 고화질, 고선명도 의미를 가진 **High-Definition의 약자**로,
최고의 선명도와 우수한 품질을 자랑하는 개인맞춤형 누진렌즈입니다.

클라비스 HD는 원 · 중 · 근 **최대 시야폭**을 제공하며,
1mm 단위의 **정밀한 누진대 설계**로 타사의 어떤 누진렌즈 와도 쉽게 호환됩니다.
최신 기술인 **스마트 에디션 프로그램을 적용**하여 근용부 만족도를 극대화한
제품 특징을 가지고 있습니다.

*자세한 내용은 담당 영업사원에게 문의하여 주시기 바랍니다.

(주)데코비전 서울본사 TEL 02-335-7077 · FAX 02-6956-0772 / (주)데코비전 부산지점 TEL 051-508-7078 · FAX 051-508-0772

서울대리점 케미그라스
늘푸른옵티칼
안경렌즈의 모든것
www.evergreenoptical.co.kr
문의 전화 1544-8668
FAX : 02.318.0780

Success item



지니스 안경원

지니스 안경체인_ 문의 010-8641-5093



지니스안경체인, 논산점

꾸준하게 가맹 열풍을 일으키고 있는 지니스는 일반사 제품을 할인해서 판매하는 가격파괴가 아닌 자사 PB제품의 가격경쟁력으로 승부하는 SPA 브랜드숍으로 명성을 얻고 있다.

OPTOS DUAL FREE FF DRIVE3 LENS

옵토스렌즈_ 문의 070-4249-7925



선글라스, 변색 등 야외용 누진렌즈에 최적합한 디자인을 자랑하는 옵토스. 특히 드라이브 환경에 최적의 기능을 발휘하는 옵토스 드라이브 렌즈는 완전맞춤형렌즈로 주목을 받고 있다.

아이세이버 안경원

아이세이버안경체인_ 문의 062)454-0500



아이세이버, 광주 봉선점

안경원 관리 프로그램 '세이버키퍼'와 고객맞춤 가이드 프로그램 '세이버가이드' 운영으로 전문 컨설팅을 이루는 아이세이버는 타 안경원과 구별되는 강력한 경쟁력을 지니고 있다.

PURE BLUE UV

에실로코리아_ 문의 1600-8121



유해한 블루라이트만 선별적으로 차단하는 기술인 퓨어 블루 UV는 깨끗한 시야와 양면 자외선 차단 등 이전의 청색광 차단렌즈와는 다른 특별함을 지니고 있다.

다비치 안경원

다비치안경체인_ 문의 02)752-6177



다비치안경체인, 구리 교문점

다비치안경체인은 타 체인과는 구분되는 전략정책, 맞춤식 컨설팅, 고객감동 마케팅 등으로 누구나 인정할 수밖에 없는 국내 최고의 안경 프랜차이즈로써 명성을 높이고 있다.

CLAVIS HD

데코비젼_ 문의 02)335-7077



최고급 개인맞춤형 누진렌즈인 CLAVIS 시리즈의 프리미엄급인 클라비스 HD는 1mm 단위의 초정밀 누진대 설계와 원중근 모든 시야에서 최대의 시야폭을 실현한 최상급 렌즈다.

아이데코 안경원

지앤디_ 문의 1811-7576



아이데코, 수원 호매실점

안경원의 불황이 깊어질수록 성과를 발휘하고 있는 아이데코는 100% 위탁경영이란 혁신적인 시스템으로 전국의 많은 안경사들에게 높은 관심과 인기를 얻고 있다.

MAGIC FORM XT

케미그라스_ 문의 055)387-3030



누진렌즈의 문제점을 개선하는데 초점을 맞춰 개발된 프리미엄급 매직폼 XT는 누진렌즈에서 발생할 수 있는 울렁임을 완벽히 개선해 싱글비전에 가까운 시야를 제공한다.

펜탁스 근적외선 차단 코팅렌즈

펜탁스_ 문의 043)240-4000


아이데코, 수원 정자점

자외선과 청색광, 그리고 근적외선까지 차단하는 펜탁스 근적외선 차단 코팅렌즈는 유해광선 차단 기능성 플래그십 안경렌즈로써 런칭 이후 높은 주목을 받고 있다.

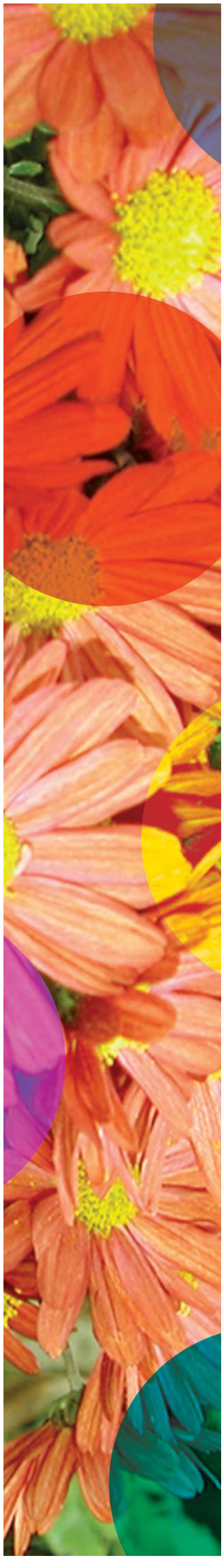

나도코리아

왜! '카라'는 수많은 선글라스 중에서 베스트셀러일까?

카라의 4대 장점… 우수한 기능 • 다양한 모델 • 착한 가격 • 신속한 A/S



#234블랙



#234블랙



#249브라운


#257-3블랙

1. 최고 유행 모델에 편광렌즈 장착으로 야외활동이나 운전할 때 유해광선을 완벽 차단합니다.
2. 원 브리지 사각 림(#249, #234)부터 2020년 트렌드인 보잉 스타일의 투 브리지 선글라스 (#248, #214, #254) 출시
3. 젊은 층이 선호하는 투톤 그라데이션의 편광렌즈 장착으로 스타일리시함까지 배가한 뉴 라인은 (#3218-1, #3219, #3206)는 터키 등의 외국 젊은이들에게도 큰 사랑을 받고 있습니다.

www. nadokorea.co.kr

스마트폰 홈페이지 m.nado.kr

자세한 내용은 홈페이지를 참조하세요

전문가인 안경사께서 먼저 제품의 품질과 기능을 알아보고 선택하는 카라 아이웨어.
카라는 유행을 리드하는 디자인과 다양한 모델, 착한 가격, 신속한 AS를 지키는
기본에 충실한 브랜드로 국내는 물론 유럽, 미주, 동남아, 중동 등
세계에서 높은 인기를 얻고 있는 글로벌 모델입니다.

판매사 _ **나도코리아** 대구시 북구 노원로 48길 7 **T** 053-353-9992

Entertain-ment



'안경 하나면 다른 건 필요 없어!'

가수 겸 배우 이주연이 내추럴한 미모를 자랑했다. 지난달 말 이주연은 자신의 인스타그램에서 '잘 이겨내요, 우리. #코로나 조심 #집'이라는 글과 함께 여러 장의 사진을 게재했다. 공개된 사진 속에서 이주연은 화장기 없이 편안한 트레이닝복 차림에 안경을 쓴 내추럴하고 예쁜 미모로 눈길을 모았다.

최근 뜬 김다미 선글라스 젠틀몬스터, 드라마 협찬



JTBC 금토드라마 '이태원 클라쓰'에 출연하는 배우들의 패션이 화제가 되고 있다. 무엇보다 여배우들이 착용한 선글라스에 관심이 모아지며 뜨거운 반응이 지속되고 있는 것. 특히 지난 8회에서 김다미(조이서 역)가 착용하며 '김다미 선글라스'로 입소문을 타고 있는 이 컬렉션은 GENTLE MONSTER의 올해 신제품으로 출시 이후 현재 꾸준한 인기를 얻고 있는 것으로 전해졌다.

물오른 미모의 '이유리' 투명 뿔테 청순미 가득



배우 이유진이 세련미 흘러넘치는 미모를 자랑했다. 지난 3일 이유진은 자신의 인스타그램에 '졸려'라는 글과 함께 공개한 사진에서 투명한 뿔테안경을 착용하고 세련되면서 고급스러운 분위기를 자아내 감탄을 샀다. 특히 정갈한 눈썹과 차분한 코랄 립으로 우아하면서 청순한 미모를 뽐내어 갈수록 물오른 미모를 과시했다.

세련된 그의 선글라스는 무엇?

김희철, 렌즈삽입수술 후 눈 보호 위해 카린 메탈 프레임 산뜻 착용

JTBC 예능 프로그램 '77억의 사랑'에서 MC로 재치 있는 입담을 뽐내고 있는 김희철이 최근 눈 수술로 부득이하게 착용한 선글라스가 눈길을 끌고 있다.

가수이자 배우인 김희철은 지난 2월말 렌즈삽입수술을 받은 것으로 알려졌는데, 최근 진행된 녹화에서 눈 보호를 위해 노말한 디자인의 세련된 선글라스를 착용해 시선을 모았다.

그가 착용한 선글라스는 CARIN의 DANIEL-C1 모델로 스퀘어 타입의 메탈 프레임을 가진 컬렉션인데, 사각 형태의 림 디자인과 로즈골드 메탈의 베이직한 콤비테인이 라인은 출시 이후 남녀 모두에게 큰 인기를 얻고 있다.


DANIEL-C1



뮤즈의 독보적 포즈는? 성유리표 선글라스 눈길



가수 성유리가 선글라스 패션을 뽐냈다.

지난달 말 성유리는 자신의 인스타그램를 통해 '뮤즈가 됐어요~ 2020 시즌 첫 런칭, 많이 사랑해주세요'라는 글과 함께 여러 장의 사진을 게재했다. 공개된 사진 속에서 성유리는 모 브랜드의 선글라스를 착용하고 다양한 포즈를 취했는데, 여러 콘셉트의 다양한 선글라스를 찰떡같이 소화해 많은 팬들의 시선을 사로잡았다.

완벽한 패션 감각파 '청하'

카블리 컬렉션으로 공항패션 완성



가수 청하가 지난달 중순 화보 촬영차 인천국제공항을 통해 밀라노로 출국하며 완벽한 공항패션을 선보였다.

이날 청하가 착용한 선글라스는 글로벌 아이웨어 브랜드 KIVULI의 BLAZE 컬렉션으로 폴리곤 쉐입에 키블리의 시그니처인 더블 피어스 메탈 핀이 특징인 아이웨어다. 음원 종결자로 불리며 평소에도 스타일리시한 패션 감각으로 이슈몰이를 하고 있는 청하는 이날 공항패션을 통해 다시 한 번 패션의 완판녀로 등극했다.



단발머리 변신 차정원 선글라스로 패션 올킬

인스타그램 속 다양한 데일리룩 패션으로 2030 여성들의 절대적인 지지를 받고 있는 배우 차정원이 최근 단발머리로 변신해 화제를 모으고 있다.

지난 3일 차정원은 자신의 인스타그램에 상큼한 단발머리와 함께 선글라스를 쓴 패션으로 팬들로부터 주목을 받았는데, 차정원이 착용한 화제의 선글라스는 PUBLIC BEACON으로 남녀 모두에게 잘 어울리는 트렌디하며 레트로한 쉐입의 선글라스이다.

	6						4	
2			6		9			7
		1				3		
	5			8			7	
4			9		7			5
	9			5			2	
		7				4		
5			3		8			1
	2						9	

Quiz

SUDOKU 기초 공략

스도쿠는 18세기 스위스의 수학자 레온하르트 오일러가 만든 Magic Square라는 게임에서 유래된 논리 퍼즐이다. 세계적으로 인기 있는 숫자 퍼즐에 도전해보자.

▶ 스도쿠 게임 규칙

1. 모든 세로줄에는 1~9까지 숫자가 겹치지 않게 들어간다
2. 모든 가로줄에는 1~9까지 숫자가 겹치지 않게 들어간다
3. 가로 세로 3×3칸의 모든 블록에도 1~9까지의 숫자가 하나씩 들어간다

SUDOKU 정답

3	6	5	8	7	1	2	4	9
2	8	4	6	3	9	1	5	7
9	7	1	2	4	5	3	8	6
1	5	6	4	8	2	9	7	3
4	3	2	9	6	7	8	1	5
7	9	8	1	5	3	6	2	4
8	1	7	5	9	6	4	3	2
5	4	9	3	2	8	7	6	1
6	2	3	7	1	4	5	9	8

doing MEDIA (두잉미디어) Optic Weekly
우(04501) 서울특별시 중구 만리재로 185 103동 1403호
대표전화 : (02)-313-5585 FAX : (02)-363-0345 구독신청 : 070-8955-1353
이메일 : opticweekly@naver.com 홈페이지 : www.opticweekly.com
취재국 : (02)-363-3886 영업국 : (02)-363-3885 광고신청 : (02)-363-3885
등록일 : 2010년 1월 6일 등록번호 : 서울 다09905(본지는 신문윤리강령 및 그 실천요강을 준수합니다.)
구독신청 : 우리은행(1005-801-615564) 예금주 : 두잉미디어
두잉미디어 대표:허 선 옵틱위클리 발행인:심미영 간별:격주간 구독료:년 24,000원 1부:1,000원

국내 영업사원 모집(지역별)
기간 : 모집완료 시 종료



김서림 방지 렌즈 클리너

C:Ya
Anti-Fog

- REACH TEST(유해물질 테스트) 통과
- 안경 고글 헬멧 카메라 등 다양한 제품에 사용 가능합니다.
- 6~12개월 사용 가능
- 1회 사용 시 8~12시간 지속
- 200~300회 이상 사용





가격도 세계 최고의 품질만큼 최상을 자랑합니다.

(주)씨엠에이 글로벌

세계 최고의 회사들이 선택한 안경 케이스와 프리미엄 안경클리너



GLASKLAR optica

- **리필용 친환경 렌즈 세정액-단골고객 확보 솔루션!!!**
- 100% 천연성분의 독일제품으로 유럽기준 CE인증획득.
- 컬러플한 특수용기사용
  (더블링구조로 용액이 흐를 염려없고, 미세분사 분무기)
- 상호와 전화번호 인쇄가능





✓ CMA 글로벌사는 냉엄한 세계 시장에서 정상을 달리는 최우량 기업이 선택하는 초극세사 안경클리너와 안경케이스 제작 생산회사입니다.

✓미국, 일본, 프랑스 등 선진 유럽의 초우량 글로벌 사인 에실로와 자이스, 호야 등을 위시해 코닥, 룩소티카, BMW, 렉서스, 아우디 등이 우리 CMA 글로벌사의 제품을 애용하고 있습니다.

✓이제 최고의 품질과 가격을 자랑하는 CMA 글로벌의 다양한 안경클리너와 안경 케이스를 이용해 보세요. 안경원 고객에게 큰 만족을 드립니다.

세계 전시회에 참여하고 있는 CMA 글로벌사







CMA 글로벌사의 공정 모습







누가 CMA글로벌을 쓰는가!

essilor · ZEISS · SHAMIR · HOYA · SEIKO · RODENSTOCK · Kodak · LUXOTTICA · GENTLE MONSTER · MINI · PLAY COMME des GARÇONS · THIERRY LASRY
SNRD EYEWEAR · BARREL · theo · LÁPIZ SENSIBLE. · BMW · Nikon · LEXUS · Bullsone · AUDI · Walmart · NINE ACCORD · CARIN

Address. 대구광역시 동구 팔공로 47길 29 (봉무동 이시아폴리스)
Tel. 053-984-9860 **Fax.** 053-588-6076
E-mail. cmakorea@cmaglobal.net

더 많은 케이스가 궁금하다면,
www.cmaglobal.shop Search

Optic Weekly

www.opticweekly.com

깊이가 다른 안경 전문신문 주간 옵틱 위클리 2020년 03월 15일 발행(244호)

ABC 부수인증매체 한국ABC협회



국내 유일 영국식 검안법 시행

eyesaver



미래 대비형 안경체인 - 아이세이버!
안경 전문성, 교육, 시스템이 강하다!



어려운 때일수록 정도를 걸으며 최고의 아이케어 안경원을 추구하고 있는 아이세이버안경체인.
최근 코로나19와 극심한 불황 속에서도 아이세이버는 전문성 강화교육과 정도경영을 철저하게 지킴으로써 알찬 성과를 거두고 있습니다.

가맹점 전담 슈퍼바이저 운영

가맹점의 성공 경영을 위해 슈퍼바이저 솔루션을 제공하고 있는 아이세이버. 슈퍼바이저는 매장의 SV서비스를 실시하는 것은 물론 안경사의 경영교육과 관리, 눈높이 단계별 교육, 매출 향상을 위한 족집게 분석과 처방을 해드립니다.

영국식 검안법 시행과 전문교육

아이세이버에 가맹하면 누구나 예외 없이 전문화 교육 5개 과정을 거쳐야 합니다. 제1단계 엔트리 코스를 시작으로 5단계 스페셜 코스까지 진행하고 있는 아이세이버의 교육은 총 41개 커리큘럼으로 진행되어 국내 최고 전문가를 양성합니다.

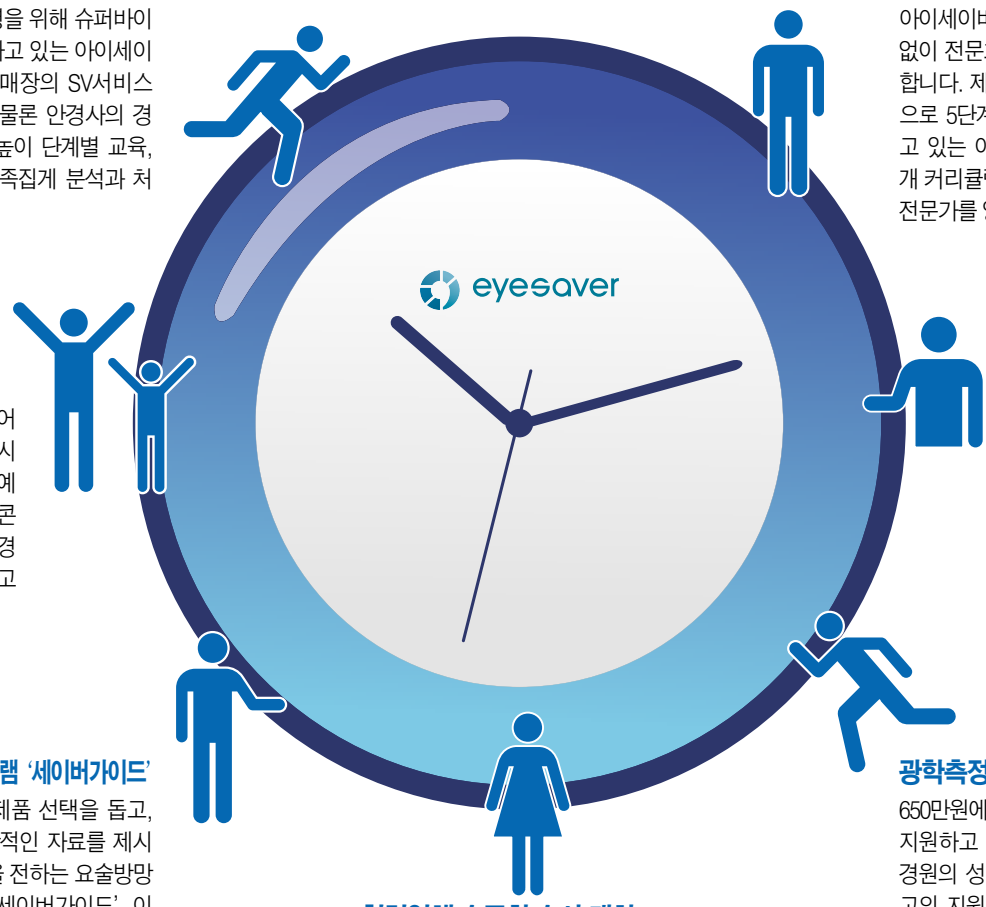

시력검사 온라인 예약제 실시

바쁜 고객들에게 수준 높은 아이케어 서비스를 제공하기 위해 채택 • 실시하고 있는 시력검사의 온라인 사전예약제. 아이세이버는 누진전문가, 콘택트전문가 등 각 분야별 전문 안경사를 배치해 고객의 시력검사에 최고의 정확성을 제공합니다.

시력관리 프로그램 '세이버키퍼'

고객의 맞춤형 컨설팅을 위해 디테일한 문진과 건강정보, 예비검사의 방향까지 설정해 고객에게 제공하는 시력관리 프로그램 '세이버키퍼'. 한마디로 이 프로그램은 고객의 시력을 시각 데이터로 분석해 원스톱 맞춤형 상담을 돕는 아이세이버만의 유일한 프로그램입니다.

고객 맞춤형 프로그램 '세이버가이드'

고객에게 올바른 제품 선택을 돕고, 안경사에게는 시각적인 자료를 제시해 고객에게 감동을 전하는 요술방망이 같은 프로그램 '세이버가이드'. 이 프로그램은 고객에게 맞춤형 컨설팅은 물론 가이드라인을 제시해 매출을 쑥 키웁니다.

협력업체 수주회 수시 개최

국내외 유명 협력업체와의 제휴를 통한 정기 수주회를 개최해 가맹점의 매출과 수익을 향상시키고 있는 아이세이버 안경체인. 가맹 원장님들의 높은 만족 속에 매회 성공리에 개최되는 수주회는 프레임은 물론 안경닦이까지 최저가로 안내합니다.

광학측정장비 한시적 무상 지원

650만원에 상당하는 광학측정장비를 지원하고 있는 아이세이버. 가맹 안경원의 성공 경영을 위해 언제나 최고의 지원 전략을 제공하고 있는 아이세이버는 이외에 광학장비 무이자 할부도 실시하여 가맹점의 성공 경영을 돕습니다.

3월 01일 서울 문래역점

3월 03일 전남 순천점

3월 16일 경기 안양역점

아이세이버 3월 오픈 가맹점







가맹상담문의 010-6355-3143

www.eyesaver.co.kr blog.naver.com/eyesaver_opt eyesaver_official EYESAVER.Official