Optic Weekly

www.opticweekly.com

깊이가 다른 안경 전문신문 주간 옵틱 위클리 2020년 03월 31일 발행(245호)

ABC 부수인증매체 한국ABC협회

03 ISSUE
코로나19로 안경업계 등 전 산업의 경영이 심각해지는 가운데 정부에서 소상공인 등을 지원하는 각종 정책을 종합 정리했다.

04 NEWS IN NEWS
광학기기의 무료 제공과 함께 안경렌즈의 일정량을 매월 공급하는 번들판매가 코로나19 사태로 일부 안경원에 부담을 주고 있다.

06 SPECIAL CORNER
인터로조가 최근 국내 최초로 블루라이트를 차단하는 새로운 원데이 콘택트렌즈를 출시해 소비자에게 큰 관심을 모으고 있다.

안경사 구인구직

나도코리아
대구시 북구 노원로 48길 7
TEL 053.353.9992
FAX 053.351.4063

모바일 APP 출시
구글 플레이스토어에서 '나도코리아' 어플을 다운로드 하셔서 무료로 안경사 구인구직을 이용하세요!

스마트폰 홈페이지 m.nado.kr
www.nadokorea.co.kr



아직도 **왜곡**된 **세상**을 보고 계십니까?

옵토스 양면비구면 렌즈로 더 **편안한 세상**을!

일반렌즈

옵토스
양면비구면 렌즈



양면비구면 누진다초점렌즈

QUALITY 1ST **품질과 보다 나은 기술력**

양면 비구면 누진렌즈는 옵토스가 최초로 개발하였습니다.



더 가볍게
더 선명하게
더 편안하게

GERMANY TECHNOLOGY

OPTOS LENS

Optic Weekly
www.opticweekly.com
깊이가 다른 안경 전문신문 주간 옵틱 위클리 2020년 03월 31일 발행(245호)
ABC 부수인증매체 한국ABC협회 www.kabc.or.kr

캣츠아이에서 다양한 글로벌 브랜드 대공개!
국내·외 유명 브랜드 다량 확보 캣츠아이
엄청나게 다양하고 국내·외 유명 브랜드 최저가로 판매!
다양한 수입안경 / 선글라스 및 국산테
문의 010.9844.8255

beb 안경원 도매 전문 사이트
www.beb.kr
(주)비아리코 서울 중구 퇴계로 4길 16 FS빌딩 대표 02.319.2300 매장 02.319.0718

비상 코로나19… 정부 • 지자체 지원 총정리

경제 위기 맞은 소상공인과 자영업자 대상의 각종 지원책 마련… 고용유지 지원금 등 안경원과 업체들 혜택 가능

코로나19 사태가 장기화되면서 경제 위기에 내몰린 안경 관련인들이 크게 늘고 있다. 정부와 전국의 지자체들은 위기에 직면한 소상공인이나 영세사업자 등의 고통을 덜어주면서 힘든 시기를 극복하도록 휴업 시 고용유지 지원, 지방세와 국민연금 납기 유예 등 다양한 지원책을 마련하고 있다.

다음은 3월말 현재까지 정부 또는 지자체에서 발표한 코로나19 재난에 대한 지원 내용으로 일선의 안경원과 안경업체들은 각종 지원을 받을 수 있다.

• 중위소득 이하 4인 기준 100만원 지급

정부에서 코로나19로 인한 생활고를 돕기 위해 중위소득 이하 1천만 가구에 4인 가구 기준 100만원의 긴급재난생계지원금을 지원한다. 중복 지급은 제외되며, 가구원의 수에 따라 5월부터 차등 지급할 예정이다. 정부는 5조~6조원의 재원이 필요한 것으로 추산하고 있다.

• 휴업 시 고용유지 지원금

고용유지 지원금은 인력의 해고 대신에 휴업을 택한 사업주의 인건비 부담을 덜어주는 제도이다. 휴업하면 사업주는 휴업수당으로 근로자에게 평균임금의 70%를 지급해야 하는데, 이번 조치로 중소사업장은 지급 비용의 90%까지 받을 수 있다. 일례로 중소기업 사업주가 월급 250만원을 주는 노동자에겐 휴업수당으로 175만원을 지급해야 하는데, 이번 정부에서 고용유지 지원금으로 157만원을 받아 사업주는 18만원만 부담하면 된다. 이 지원금을 받으려면 사업주가 고용보험 홈페이지에 접속해 휴업 조치 계획서를 작성하고, 근로자와 휴업에 관해 의논했다는 것을 증명하는 노사협의회 회의록을 제출해야 한다. 노사협의회가 없는 소규모 사업장은 개별 근로자의 협의확인서를 제출하면 된다.

• 국민연금 · 고용보험 납기 유예

정부는 30일 '제3차 비상경제회의'를 열고 국민연금 가입자 중 희망자는 3월부터 오는 5월까지 3달간 '납부 지연'을 받도록 했다. 이에 따라 직장 가입자는 납부 지연 사유가 실직이나 휴직으로 인한 '소득 상실'이나 '소득 감소'를 납부 예외할 수 있다. 이미 사업 중단이나 3개월 적자 등 소득 감소로 납부예외 사유인 지역가입자 경우도 소득감소 인정범위가 확대된다. 이 요건이 충족된 가입자는 3월~5월까지 국민연금을 내지 않아도 연체금 없이 오는 6월부터 납부하고 60개월까지 분납도 가능하다. 또 30인 미만 사업장 사업주와 노동자는 3월부터 3개월간 고용보험료와 산재보험료도 납부가 유예되는데, 납부 유예 신청은 오는 5월 10일이다.


▲ 지난 26일 한국안광학산업진흥원 대회의실에서 개최된 코로나19 대응 긴급회의 모습.

• 서울시, 업체당 3천만원 대출

서울시는 코로나19로 피해를 입은 서울지역 소상공인, 자영업자들에게 업체당 3천만원까지 대출해 지원한다. 자금이 필요한 소상공인이 은행을 찾아 대출을 신청하면 서울신용보증재단이 보증을 서주어 은행이 돈을 빌려 준다. 대출금 지급은 10일 이내에 이뤄지며, 지원 절차 감소를 위해 임대차계약서 제출만으로 자금 대출이 가능하다. 또 제2금융권에서 이율 15% 이상의 비싼 대출을 이용 중인 영세 소상공인에게는 보증료 포함 2.3%의 수준의 대출로 전환해주는 대환대출도 6백억원 규모로 마련했다.

• 신속한 금융지원 등장

기획재정부와 금융위원회, 중소벤처기업부는 '코로나19 대응을 위한 소상공인 금융지원 신속집행 방안'을 발표했다. 오는 4월 1일부터 소상공인시장진흥공단(소진공) 전국 62개 센터가 긴급하게 자금이 필요한 소상공인에게 최대 1천만원까지 보증서 없이 3~5일 이내에 직접 대출해준다.

일반 신용대출과 유사한 이 지원은 신청 5일 이내에 대출금을 수령하고 금리도 1.5%이다. 다만 신용등급 4~6등급 중신용자는 기업은행에서 별도로 변동금리 대출해주고, 그 밖의 7등급 이하 저신용자는 소진공을 먼저 찾아야 대출을 받을 수 있다.

한편 중소벤처기업부는 '기업마당(bizinfo.go.kr/cmm/main/mainPage.do)'에 '코로나19 대응 중소기업 지원 종합안내'를 개설, 각 기업체들이 자신에게 적합한 지원을 신속하게 대출이 이뤄질 수 있도록 돕고 있다.

• 대구시, 긴급생계자금 지원

대구시에서 코로나19로 생계가 어려워진 영세 자영업자와 일용직 근로자 등 64만 가구에 긴급생계자금을 지원한다. 지원 대상은 기존 복지제도 지원대상이 아닌 중위소득 100% 이하 봉급생활자, 자영업자, 소상공인 등 45만 9천여 가구로 4월 6일부터 신청을 받아 16일부터 지급할 예정이다. 지원 신청은 온라인과 현장방문으로 대구시, 구 • 군 인터넷 홈페이지 팝업창, 배너를 통해 온라인 신청한다. 현장방문 접수는 대구은행, 농협, 우체국, 행정복지센터 등 576곳에서 가능하고, 지원금은 50만원까지는 선불카드로, 50만원 초과분은 온누리상품권으로 지급한다.

• 진흥원, 각종 지원 처리방법 자문팀 운영

(재)한국안광학산업진흥원(원장직무대행 도기태)은 코로나19로 인한 안경업계의 피해를 최소화하기 위해 전담 대응창구를 마련했다. 코로나19로 구성된 TF팀은 실시간 안경산업 현황과 애로사항을 파악해 중앙부처, 지자체의 지원사업과 연결을 목적으로 하고 있다. 또한 정부의 각종 지원에 대해 매뉴얼을 작성하고 배포한 진흥원 TF팀은 필요 기업에 진행절차, 서류 작성 등 제반 자문을 수행하고 있다. /특별취재반

	지원명칭	지원대상	지원금 규모	지급방법
서울	재난긴급생계비	중위소득 100% 이하	가구당 30~50만원	서울사랑상품권 또는 선불카드
부산	긴급민생지원금	소상공인 20만명	1인당 100만원	선불카드
대구	재난긴급생계비	기준중위소득 100%이하 64만 가구	가구당 50~90만원	선불카드
인천	긴급재난생계비	기준중위소득 100%이하 30만 가구	20~50만원	지역사랑상품권
광주	3대 가계긴급생계비	중위소득 100% 이하 등	30~100만원	지역사랑상품권 등
대전	긴급재난생계지원금	중위소득 50~100% 17만 가구	가구당 30~60만원	지역화폐카드
울산	재난긴급생활비	중위소득 100% 이하 23만명	1인당 10만원	울산페이 또는 체크카드
세종	긴급재난생계비	중위소득 100% 이하 3만 가구	•	시군별 자율시행
경기	재난기본소득	모든 도민	1인당 10만원	지역화폐
	재난긴급생계비	기준중위소득 100% 이하 10만 가구	가구당 50만원	
강원	생활안정지원금	소상공인 실직자 등 30만명	40만원	선불카드
충북	긴급재난생활비	중위소득 100% 이하 24만 가구	가구당 40~60만원	현금
충남	긴급생활안정자금	소상공인 등 취약계층	•	지역사랑상품권 또는 선불카드
전북	긴급지원금	학원 등 시설 1만여 곳	시설당 70만원	광주상생카드
전남	재난기본소득	중상위소득 100% 이하 32만 가구	가구당 30~50만원	지역사랑상품권
경북	재난긴급생활비	기준중위소득 85% 이하 34만 가구	가구당 50~80만원	선불카드 등
	저소득층생활비	기초수급자 등 35만 가구	가구당 지원액수 다름	지역화폐 및 온누리상품권 중 택일
경남	긴급재난소득	중위소득 100% 이하	30~50만원	현금
제주	긴급재난생활지원금	실직자, 일용직근로자	50~100만원	4월초 확정

tip. 시군구별 코로나19 관련 지원 내용

현재 서울의 24개 구청은 저마다 코로나19로 생활이 어려운 주민에게 각종 긴급지원을 실시하고 있다. 다음은 서울 중구청을 예시한 각종 지원이다. (편집자 주 : 지원금을 담당하는 부서의 명칭은 시군구에 따라 다소 상이할 수 있으며, 본지는 서울의 중구청을 기준으로 부서 명칭을 표기함).

▶코로나19 재난 긴급생활비 지원 → 복지지원팀 또는 맞춤지원팀
▶저소득 한시생활지원 사업 → 생활보장팀
▶양육아동 한시지원(특별돌봄쿠폰) 사업 → 출산다문화팀
▶코로나19 입원 • 격리자 생필품 및 생활지원비 지원 → 맞춤지원팀
▶가족돌봄휴가비 → 고용노동부 상담센터(전화 : 1350)
▶지방세 및 국민연금 납부기한 연장 → 재산팀
▶근로자 생활안정자금 융자 → 근로복지공단(전화 : 1588-0075)

엄청 힘든 안경원에 '번들 지불' 까지…

코로나19로 매출 급감 속 번들로 구입한 약정금액 미지불 속출… 안경원은 지불유예 등 기대

코로나19 사태로 안경원의 매출이 급감하면서 그동안 광학기기를 번들(bundle)형태로 구입한 안경원들이 약정 금액을 납부하는데 큰 어려움을 겪고 있는 것으로 나타났다. 글로벌 안경렌즈 회사와 번들판매(매월 일정 금액의 안경렌즈를 구입 • 결제 시 검안기 등 광학기기 무료 제공)하는 약정에 따라 매월 안경렌즈 대금을 결제하던 안경원들이 최근 코로나19라는 급변 사태로 매출이 급감하면서 약정된 결제를 입금하지 못해 어려움을 겪고 있는 것이다.

서울 강남구의 한 안경원 원장은 "모 안경렌즈 회사와 3년간 매월 렌즈 300만원을 구입 결제 시에 4,000만원 상당의 광학기기를 제공한다는 계약에 따라 이를 납부하던 중 지난달부터 코로나19 여파로 매출이 급감해 약정한 금액을 입금하지 못하고 있다"며 "코로나 사태 이후 운영비도 안 나오는 상황이어서 번들 계약한 안경렌즈 구입비를 입금하느라 너무 힘들다"고 전했다. 계속해서 그는 "안경렌즈 회사 측에서 3개월간 유예기간을 준다지만 결국은 매월 약정한 금액을 언젠가는 채워야 되는 만큼 심적으로 많은 부담을 느낀다"고 덧붙였다.

인천시 부평구의 한 안경사 역시 "안경원 오픈과 함께 매달 200만원 렌즈 사입이란 조건으로 무패턴 옥습기 등을 받고 안경렌즈 대금을 매달 결제해 왔는데, 근래 코로나19로 매출이 급감하며 약정 대금을 제대로 지불하지 못하고 있다"며 "솔직히 요즘은 렌즈 회사와 약정한 금액의 금액을 언제 결제할지 답답한 심정"이라고 토로했다.



▲ 코로나19 사태로 안경원이 최악의 매출부진에 빠지면서 일정 금액 이상의 안경렌즈를 구입하면 광학기기를 패키지로 제공하는 이른바 번들판매가 큰 위기를 맞고 있다. 사진은 시중의 한 안경원의 모습이다(이 자료사진은 기사의 특정사실과 전혀 관련이 없습니다).

이에 한 외국계 안경렌즈 회사의 관계자는 "번들판매 수금율이 지난해 동기대비 50% 이상 하락했다"며 "자사는 비록 약정된 번들판매 계약이지만 국가 비상상태에 준하는 코로나19 사태를 맞아 안경원과 지불유예 등 다양한 방안을 모색하고 있다"고 밝혔다. 또 다른 한 안경렌즈 회사의 고위 관계자는 "솔직히 모두가 힘든 상황이다 보니 약정금액을 지키라고 안경원에 강요할 수도 없는 상황"이라며 "자사는 안경원과 고통을 분담하는 차원에서 번들판매 약정기간을 연장하는 방안을 모색하고 있다"고 강조했다.

한편 대한안경사협회 중앙회의 한 부회장은 "코로나19 사태로 가뜩이나 힘들어하는 회원 안경원에 이런 일까지 벌어져 안타깝고 원만히 해결되기 바란다"는 뜻을 전했다.

도수안경·콘택트 온라인 판매사 적발

대안협 홈피에 온라인업체 고발… 온라인서 안경류 판매하면 500만원 벌금 부과

온라인에서 도수안경과 콘택트렌즈를 판매하는 사실이 속속 벌어지면서 관련 조치가 시급한 상황이다. 최근 (사)대한안경사협회(협회장 김종석) 홈페이지의 안경사사랑방엔 도수안경과 콘택트렌즈를 판매하는 온라인 쇼핑몰에 대한 고발이 올라왔다. 이곳에는 '산업용 보호안경 개인맞춤형 도수 보안경'이란 제품명으로 도수렌즈가 장착된 안경을 판매하는 쇼핑몰과 외국계 유명 브랜드의 콘택트렌즈 쇼핑몰의 링크가 각각 업데이트돼 있다. 그러나 도수안경과 콘택트렌즈를 온라인에서 판매하는 행위는 명백한 실정법 위반이다.

보건복지부 의료자원정책과의 관계자는 "누구든지 전자상거래나 통신판매의 방법으로 안경과 콘택트렌즈, 도수수경을 판매하면 의료기사등에관한법률 제12조 5항과 전자상거래등에서의소비자보호에 관한법률 2조에 의거해 처벌을 받는다"며 "안경과 콘택트렌즈를 온라인에서 판매하는 위반사항이 발견되면 즉시 관할 보건소나 가까운 경찰서에 신고하기 바란다"고 전했다.

계속해서 그는 "온라인에서 안경이나 콘택트렌즈를 판매하면 의기법 31조 3의 2호에 의거해 500만원 이하의 벌금형에 처해진다"고 덧붙였다.

한편 대안협의 한 관계자는 "지금 이 시간에도 사회 곳곳에서 안경류의 온라인 판매를 규제개혁 차원에서 풀어야 한다는 요구가 많은 만큼 전국 안경사들은 온라인에서의 불법 판매 사실을 협회나 관내 경찰서 등에 즉각 신고하시기 바란다"고 말했다.

이는 현재도 규제개혁 차원에서 사회적인 요구가 큰 만큼 사전에 안경사들이 전력을 기울여 저지해야할 과제가 아닐 수 없다.

문의 129 / 대안협 02)756-1001

포토뉴스

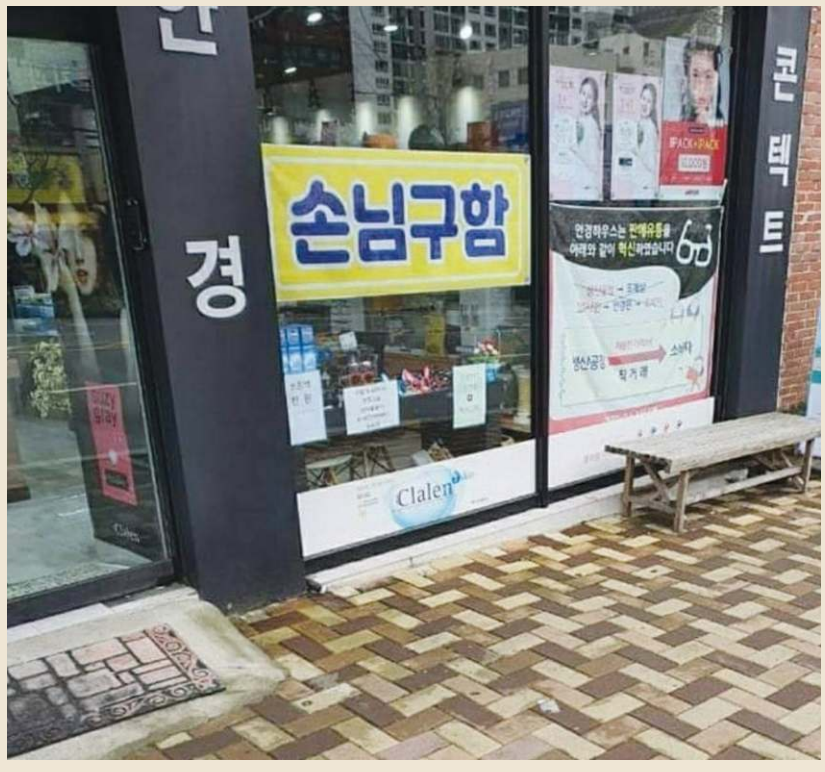

절박한 일선 안경원의 단상 코로나19의 확산으로 '사회적 거리두기'가 정착되고, 그에 따라 가급적 외출을 피하면서 전국의 일선 안경원에서 고객을 찾아보기 힘들다는 비명이 곳곳에서 터져 나오고 있다. 서울 시내 한 안경원의 쇼윈도우에 부착된 '손님구함'이라는 작은 문구가 최근 일선 안경원의 절박한 현실을 보여주고 있다.

진흥원, 입주업체 살리기 앞장

입주 기업에 3개월간 임대료 50% 할인… 아이앤샵 수수료 면제와 각종 사업도 조기 추진

(재)한국안광학산업진흥원(원장 직무대행 도기태)이 코로나19의 여파로 어려움을 겪고 있는 진흥원에 입주한 12개 업체들의 임대료를 할인한다고 밝혔다.



진흥원이 코로나19로 경영애로를 겪고 있는 입주업체들의 어려움을 덜어주기 위해 3월부터 5월까지 3개월분의 임대료를 매월 50%씩 감면키로 한 것. 이와 함께 진흥원은 현재 안경업체들의 전자상거래를 지원하기 위해 운영하고 있는 '안경도매 B2B몰 아이엔샵'의 기본수수료(판매액의 5%)를 면제하고, 또한 안경 내수와 수출의 활성화를 위해 올해 기획된 각종 사업을 조기에 추진할 예정이다.

진흥원의 한 관계자는 "현재 진흥원 건물엔 1층의 대구은행을 제외하고 안경업체만 총 12개사가 입주해 있는데, 이번 임대료 감면 조치는 3월 1일 0시 기준으로 소급 적용해 5월 31일까지 3개월간 시행되고, 아이엔샵의 수수료는 당분간 면제한다"고 전했다.

이와 함께 진흥원은 각종 사업 중에서 ▶디자이너 브랜드 맞춤형 지원사업(제품개발비용지원)은 지원 종료업체를 대상으로 사업비를 수시/조기 집행하고 ▶글로벌안경브랜드육성(마케팅 비용지원)은 매월 사업비 조기 정산을 예정 중이며 ▶제품개발공정지원(시제품제작지원)은 당초 7월 예정이었던 공고를 4월로 앞당겨 운영하며, 수행기간 중이라도 결과보고서를 제출한 기업에게 지원금을 조기 집행할 방침이다.

진흥원의 도기태 전략사업본부장은 "여러 사업을 조기에 추진하는 것은 코로나19 여파로 경영에 애로가 많은 업체들의 경영안정을 위한 조치"라며 "우리 진흥원은 안경업체들의 애로사항을 덜어줄 수 있는 제사업을 강력하게 집행할 방침"이라고 강조했다. 한편 진흥원은 안경업체들이 다수 입주한 아이빌은 북구청 소유의 빌딩이어서 임대료 할인 조치를 취할 입장은 아니라고 밝혔다.

문의 053)350-7822





온오프라인을 전문성으로 연결하는

다비치만의 성공전략

가격 저가 경쟁은 누구나 가능하지만
전문성 있는 고객 신뢰시스템은
오직 다비치에서만 가능합니다.

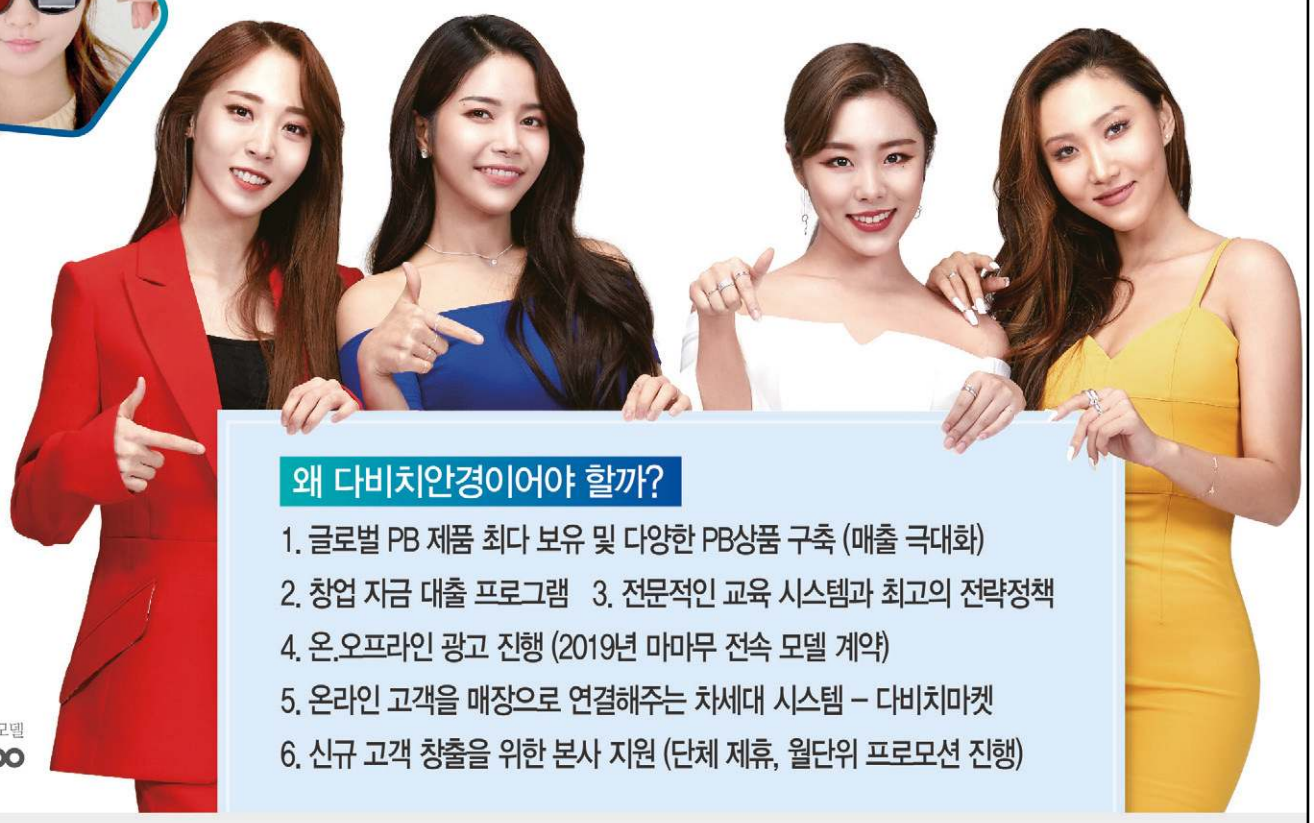

왜 다비치안경이어야 할까?

1. 글로벌 PB 제품 최다 보유 및 다양한 PB상품 구축 (매출 극대화)
2. 창업 자금 대출 프로그램 3. 전문적인 교육 시스템과 최고의 전략정책
4. 온.오프라인 광고 진행 (2019년 마마무 전속 모델 계약)
5. 온라인 고객을 매장으로 연결해주는 차세대 시스템 – 다비치마켓
6. 신규 고객 창출을 위한 본사 지원 (단체 제휴, 월단위 프로모션 진행)

다비치안경 전속모델
MAMAMOO

20년간 지켜온 1등 브랜드의 자부심!

오픈 예정 지역

서울
강동구 : 고덕역 / 상일동 / 둔촌동역 / 강동구청역
강남구 : 압구정 / 강남구청역 / 강남역 / 수서역 / 논현동
강서구 : 가양역 / 화곡역 / 까치산역 / 방화동 **금천구** : 가산디지털
관악구 : 서울대입구역 / 낙성대역 / 난곡사거리
광진구 : 건대입구역 / 자양사거리 / 군자역 / 아차산
구로구 : 구로역 / 대림역 / 개봉동 / 오류동 / 신도림 / 구로디지털단지
노원구 : 수락산역 / 상계역 / 마들역 / 중계학원가 / 공릉역
동대문구 : 회기역 / 청량리역 / 전농동사거리
동작구 : 신대방동 / 상도 / 흑석역 / 남성역 / 노량진 / 장승배기
마포구 : 공덕역 / 광흥창역 / 신촌역 / 합정역 / 망원동 / 디지털미디어시티
서대문구 : 홍제역 / 가좌동 **성동구** : 왕십리역 / 금호동 / 성수동
서초구 : 고속터미널 / 반포동 / 교대 / 남부터미널 / 양재
성북구 : 석계역 / 석관동 / 종암동 / 성신여대입구 / 한성대입구 / 안암
송파구 : 방이동 / 거여역 / 개롱역
영등포구 : 당산역 / 영등포구청 / 문래 / 대림동
은평구 : 은평뉴타운 **종로구** : 종각 / 종로3가 / 창신동 / 경복궁역
중구 : 신당역 / 약수 **중랑구** : 신내동 / 사가정역 / 동부시장

인천 송도신도시 / 동춘동 / 신현동 / 석남동 / 소래포구역 / 서구청 / 서창지구 / 영종도 / 제물포

대전 월평동 / 도마동 / 노은역

충남 부여 / 금산 / 배방 / 계룡

전북 군산 나운동

광주 금호지구 / 상무지구 / 진월동 / 봉선동 / 일곡지구

전남 광양 / 여수 여천동 / 목포 남악신도시

제주 아라동(확정)

경기
광명 : 광명사거리 / 철산역·소하동
부천 : 원종동(확정) / 소사본동 / 송내역
성남 : 모란 / 미금역 / 정자역 / 오리역
수원 : 정자동 **시흥** : 은계지구 / 장현지구 / 목감지구
안산 : 선부동 / 고잔동 **의정부** : 금오동 / 회룡역
안양 : 평촌 / 범계 / 인덕원 / 학원가
용인 : 성복동 / 상현동 / 보정동 / 구성마북지구 기흥구청 / 동백지구 / 역북지구 / 처인구중앙로
파주 : 금촌동 / 금릉역 / 운정지구 / 문산읍
하남 : 풍산 / 미사지구(확정)
고양 : 일산동 / 주엽역 / 마두역 / 탄현 / 풍동지구 / 삼송지구
김포 : 걸포지구 / 풍무지구 **과천** : 과천시청역세권
남양주 : 별내신도시 / 도농역 / 갈매지구 **화성** : 봉담지구
동두천 : 지행역상업지 **양주** : 회천지구 / 옥정지구
양평 : 시장~터미널 **의왕** : 의왕역 / 경수대로변
안성 : 공도 **평택** : 고덕지구

강원 원주 / 홍천 / 태백

충북 충주 / 청주(복대동) / 옥천 / 영동

경북 구미 옥계동 / 영주 / 상주 / 문경

대구 지산동 / 다사읍 / 동호지구 화원삼거리 / 황금동

울산 화봉동

경남 진주 평거동 / 고성

부산 서면 / 부전동 / 연산동 명지국제신도시

다비치안경 릴레이 오픈 중

2020.01월 - 구리교문점
2020.02월 - 가오동홈플러스앞점
2020.03월 - 창원대방점
2020.04월 - 전주에코시티점(예정)
2020.04월 - 대구칠곡3지구점(예정)
2020.04월 - 평택소사벌지구점(예정)

"해당지역 안경사님께 오픈 우선권을 드립니다!"

가맹상담문의 010-4087-0250

이메일 문의 가능
jinkjin10@davich.com

다비치안경체인
Davich Optical Chain

아이세이버 '안양역점' 그랜드 오픈

독립 안경원서 리뉴얼 오픈… 시간 지날수록 검안전문 안경원으로 아이세이버체인 인기

㈜아이세이버(대표 심재후)의 안양역점이 지난 16일 성대한 오픈 행사와 함께 본격 개점했다. 안양시의 최대 번화가인 서울지하철1호선 안양역 로터리의 인근에 자리 잡은 안양역점은 기존의 독립 안경원에서 아이세이버로 새롭게 리뉴얼 오픈한 가맹점으로 향후 영국식 검안을 앞세운 검안전문 안경원으로 더욱 높은 유명세를 기대케 하고 있다. 아이세이버 체인본부의 한 관계자는 "아이세이버는 안양역점 개원과 함께 현재 수도권에서 다수의 가맹점이 오픈하는 등 이제 명실상부한 전국구 프랜차이즈의 면모를 갖추게 됐다"며 "자사는 의식 있는 안경사들이 선호하는 검안전문이란 아이덴티티를 잊지 않고 이를 더욱 발전시켜, 안경업계에 제대로 된 프랜차이즈로 성장할 수 있도록 매진하겠다"고 강조했다.

문의 062)454-0500



매출 높이는 신상 출시



토마토디앤씨, 연예인들 폭넓게 이용 티탄소재로 가벼움과 최상의 착용감 실현

㈜토마토디앤씨(대표 황상엽)에서 AUGUST의 2020 S/S시즌의 신제품을 공개했다. 지난해 첫 선을 보인 어거스트는 이미 많은 연예인들이 여러 방송에서 착용한 모습이 공개되어 소비자들로부터 호응을 얻고 있는데, 올해 신상품은 가볍고 디자인을 중시하는 트렌드에 적합하게 베타 티타늄 재질로 가벼움과 함께론 최상의 착용감을 제공하고 있다.

특히 올해 선글라스는 다양하고 멋스러운 렌즈 컬러를 통해 패션 셀럽으로서의 확고한 이미지를 선사하고 있는데, 지난달 개최된 2020 POSE에서 공개된 이후 코로나19 사태에도 큰 영향 받지 않고 가맹점에서 꾸준하게 리오더를 받고 있다. 더구나 체인본부는 이에 만족하지 않고 파워 블로그, 인스타그램 셀럽 등을 통해 가맹점 홍보를 지원하는 등 소비자에게 꾸준하게 노출시키고 있다.

상품기획팀의 관계자는 "소비자의 가장 중요한 니즈는 그 무엇보다 제품에 대한 만족감"이라며 "자사는 이를 위해 선글라스를 착용했을 때 최상의 착용감과 멋을 제공하는 브랜드로 정착하도록 최선의 노력을 다하고 있다"고 강조했다.

문의 02)3474-8400

'유해파 블루라이트… '프리덤380' 이면 걱정 끝!

인터로조, 국내 최초로 블루라이트 차단하는 '클라렌 원데이 프리덤380' 출시

㈜인터로조(대표 노시철)의 대표 브랜드인 Claren이 블루라이트 차단렌즈인 'Claren 1day FREEDOM380'을 출시했다. 신제품 프리덤380은 블루라이트 차단에 대한 소비자의 니즈를 반영한 기능성 제품으로 자체 조사결과 블루라이트 적정 차단율 16% 이상을 차단하고, 특히 인체에 이로운 파장대의 블루라이트는 통과시키면서 유해한 파장대의 블루라이트는 차단하는 고기능 콘택트렌즈다. 또한 렌즈 중앙부엔 BBYL(Bluelight Blocking Yellow Layer)을 적용해 최적의 광학부 인쇄 외경 사이즈인 8mm를 반영했고, 동공의 최대 크기를 커버하면서도 홍채의 크기보다 작은 영역으로 심미성을 유지할 수 있다.

신제품 프리덤380은 착용감에서도 심혈을 기울인 제품이다. 프리덤380은 독자적 친수성 강화 코팅기술인 ASSL(Aqua Safety Shield Layers)을 적용해 렌즈 표면에 친수성 코팅으로 슬립성 개선과 착용감을 향상시켰다. 클라렌의 관계자는 "스마트



기기 사용이 급증하면서 블루라이트 차단에 대한 소비자의 관심 이 높아지고 있는 지금, 프리덤380은 고객의 니즈를 충족해주는 첨단 제품"이라며 "자사는 앞으로도 소비자의 다양한 니즈를 충족시키는 제품 개발에 힘쓸 각오"라고 전했다.

한편 눈에 해로운 청색광인 블루라이트는 380~500nm의 가시광선 중의 하나로 스마트기기와 LED 조명기기에서 많이 방출되며, 장시간 블루라이트에 노출될 경우 눈의 피로와 안구건조증을 유발해 망막과 수정체에 악영향을 끼칠 수 있다.

문의 02)709-6677

새봄엔 '아이데코 홈피'를 찾아보자

아이데코안경체인, 소비자와 소통하는 홈페이지 구축… 안경사 교육 자료도 풍부

아이데코안경체인(대표 손재환)이 지난 9일 체인본사의 공식 홈페이지(eyedecochain.co.kr)를 오픈했다.

이번 홈페이지는 티타늄 안경 전문 체인으로 '콘셉트가 있는 안경체인'의 역할을 더욱 강화해 소비자와의 원활한 접속으로 가맹 안경원의 방문을 돕기 위해 소비자에게 제공하는 다양한 혜택 등이 담고 있다.

또한 이번에 오픈한 홈피에는 일반 안경사를 위한 동영상 교육 코너가 마련되어 아이데코 소속이 아니어도 누구나 쉽게 참여할 수 있다.

'교육만이 안경사의 미래'라는 경영철학



을 실천하고 있는 아이데코의 한 관계자는 "PC와 모바일 버전으로 운영되는 자사의 홈페이지는 무엇보다 안경원의 수익 창출에 초점을 맞추어 개설되었으며, 특히 온라인 공간에서 소비자들과 더욱 폭넓게 소통하는 코너를 설치해 가맹점 발전에 기여할 수 있도록 꾸몄다"고 소개했다.

문의 1811-7576

코로나19에도 가맹 열기



▲ 으뜸플러스, 김포 구래점



▲ 으뜸플러스, 하남 미사점



▲ 으뜸플러스, 경기 이천점

으뜸플러스, 미사점 등 3개점 오픈 저비용 고매출 오픈으로 인기 상승

플러스옵틱㈜(대표 최원호) 으뜸플러스체인의 가맹 열기가 업계의 뜨거운 관심을 받고 있다.

지난달 기준으로 전국에 116개의 가맹을 보유하고 있는 으뜸플러스체인이 코로나19로 어려운 환경에서도 김포 구래점이 이달 14일에 개원한 것을 시작으로 21일 하남 미사점, 28일 경기 이천점이 연이어 오픈하며 가맹행진을 이어가고 있는 것.

체인본부의 한 관계자는 "자사는 OMS 전산시스템의 완벽한 구축과 업무지원팀의 방문교육 활성화, 또 전문적인 마케팅팀이 기획한 모든 콘텐츠와 광고를 지속적으로 진행해 가맹점의 성공적인 경영을 돕고 있다"며 "특히 우리 체인은 안경원의 새로운 변화인 권리금과 임대료가 부담 없는 2층 매장도 과감하게 오픈해 성공적인 결과를 얻고 있다"며 "고정 지출을 획기적으로 줄인 저비용으로 안경원을 운영해 이익률을 높이는 실속 운영이 우리 으뜸플러스체인의 가장 큰 경쟁력"이라고 소개했다.

계속해서 그는 "성공하고 싶은 모든 안경사분들의 가성비가 최고인 우리 으뜸플러스에 큰 관심 부탁드린다"고 덧붙였다.

문의 02)3665-5777

TOKAI

골프 애호가를 위한 골프 전용렌즈

GOLF



"렌즈가 바뀌면 라인이 보입니다."

대한안경사협회 • 본지 공동 캠페인 / 2020년은 누진렌즈다!⑥

“시간이 지날수록 근거리작업 늘어나는 현대인 시생활 급변으로 전문 안경사 역할 더욱 중요”



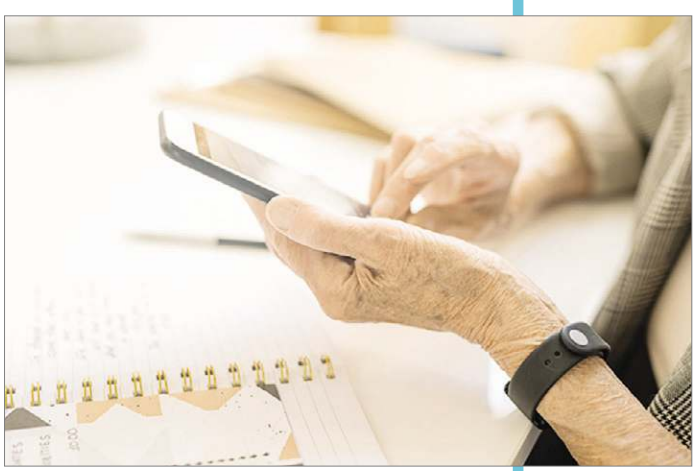

사단법인 대한안경사협회 KOREAN OPTOMETRIC ASSOCIATION

시대가 변하면 사물을 쳐다보는 거리까지 달라지는 것인가.

예전에 일반 사람들의 시생활은 원거리 위주였다. 그러나 현대는 컴퓨터나 스마트폰이 일상생활에 깊숙이 파고들어 원거리보다는 중 • 근거리의 시생활이 더욱 많아졌다.

그렇다면 근거리 위주의 시생활은 우리 눈에는 어떠한 영향을 미칠까?

사람의 시력은 컴퓨터와 스마트폰 등 근거리 작업이 많을 경우 눈이 조절하게 되는데, 과도하게 오랜 시간 근거리작업에 몰두하면 안구 후방의 압력이 증가해 안구의 길이가 늘어나게 된다. 또 근거리작업의 결과 지속적으로 장력을 받으면 공막이 원래의 길이로 돌아오지 못하고 늘어나서 결국은 안구의 길이가 점점 길어져 축성 근시가 되기 쉽다.

특히 요즘의 어린이들은 성장 발육이 좋음으로써 몸의 성장과 함께 눈의 길이도 길어져 축성 근시의 빈도가 높아지고 있다. 여기에 학업량 증가와 함께 컴퓨터나 휴대폰 등 근거리 시야를 많이 사용하면서 축성 근시의 증가를 부추기고 있다.

더구나 조절력이 감퇴되는 중장년층에 컴퓨터 업무나 휴대폰 사용이 지속적으로 늘어나면 눈의 피로가 누적되고, 이는 조절력 감소를 부추겨 노안을 가속화하는 원인이 된다. 실제 A안경체인의 자료에 의하면 2013년의 누진렌즈 교체 주기는 25개월이었으나 2016년에는 19개월, 2019년에는 12개월로 6년만에 교체 주기가 13개월이나 짧아진 것을 확인할 수 있다.

따라서 시생활이 급변하는 요즘은 전문 안경사의 역할이 더욱 중요해지고 있다. 아이들에게는 올바른 시습관을 교육하고, 중장년층에게는 안경사의 전문성을 바탕으로 눈 상태에 맞는 개인맞춤 누진렌즈를 제공해 편안한 시생활을 즐기도록 돕는 안경사의 역할이 중요해진 것이다.

이제 40대 이상의 고객에게는 개인맞춤 누진안경을 권하는 것이 올바른 시력관리법이다.

대명광학(주) DAGAS 문의 043)240-4000
essilor VARILUX, Nikon 문의 1600-8121
케미안경렌즈 MAGIC FORM 문의 055)387-3030
TOKAI RESONAS 문의 02)337-866
Clear Vision, Better Life 한미스위스광학(주) C3 문의 042)272-8972

JeongIn eyewear

Bucket List

SUMMIT

ICEBUCKET

ICEBUCKET KID'S

JeongIn eyewear +82.2.335.1030



▲ 이노티 진주 혁신LH점



▲ 이노티 부산 명지국제신도시점


▲ 이노티 MBC점

알찬 체인 '이노티'… PB제품 공급 박차

안경렌즈와 콘택트렌즈 PB 제품 완벽 구축… 20년차의 젊은 안경체인으로 각종 시스템 운영 탁월



▲ 이노티 사천점

(주)이노티안경체인(대표 채경영)은 20년차의 젊은 활력이 넘치는 안경 체인이다.

전국 각지에서 소리 소문 없이 발군의 역량을 발휘하고 있는 이노티는 최근 어린이 시력전문 체인의 기치를 내걸고 제2의 도약을 꾀하고 있다. 지난 20여 년간 안경업계의 모범 안경체인으로 2017 대한민국 브랜드가치 1위(프랜차이즈 안경원 부문), 2018/2019 소비자가 뽑은 올해의 브랜드대상(안경 프랜차이즈 부문), 2020년 한국산업의 1등 브랜드 대상 등을 수상한 이노티는 전국 120여개 가맹점과 글로벌 2개 가맹점이 가맹 운영 중이다.

▶다양한 시스템 운영으로 체인 경쟁력 우수

이노티의 특화된 시스템은 다양성과 성공 확률이 매우 높다는 점이다. 우선 고객에게 합리적 소비를 제안하는는 '이노티 가격 정찰제'와 '정찰 가격표', 또 안경의 처방부터 판매까지 원스톱 시스템이 가능한 '아이케어 컨설팅 시스템', 고객과의 눈높이 상담을 위한 컨설팅 프로그램 'INO-BOOK', 한 눈에 보는 콘택트렌즈 어플 '마이 이노티' 등은 가맹점의 내실 성장을 이끄는 이노티의 핵심 솔루션이다. 이 같은 가맹점의 성장을 도울 수 있는 갖가지 독보적인 시스템은 이노티의 경쟁력을 더욱 상승시켜주고 있다. 특히 최근에는 8세~13세 어린이의 시력을 전담하는 '키즈 아이케어 시스템'을 리뉴얼해 어린이의 안 건강의 유지와 보호에 앞장서고 있다.

▶PB제품 구축 후 소비자 마케팅 강화

최근 이노티는 '상술을 버리고 기술을 채우다'라는 슬로건으로 고객의 리즈에 맞는 상품의 기획과 우량 거래처와의 콜라보레이션을 통한 PB제품을 개발해 가맹점에 높은 성과를 올리고 있다.

이노티 체인본부의 한 관계자는 "안경원은 PB제품을 중심으로 한 전략이 필수적으로, 자사는 이미 안경렌즈의 제품라인 확보로 PB 제품의 라인업이 완전 구축되었고, 앞으로는 브랜드화를 목표로 본격적인 對소비자 마케팅을 전개하고 있다"며 "가맹본부의 교육 지원 등을 통해 가맹점의 성장에 큰 도움이 되도록 집중할 방침"이라고 전했다. 계속해서 그는 "자사는 결코 포기할 수 없는 콘택트렌즈 부문의 경쟁력 확보를 위해 지난해부터 관련 준비를 해온 결과 올해부터 그 결실들이 나타날 것으로 기대하고 있다"고 덧붙였다. 문의 080-533-1000


▲ 이노티 진주 동성점



▲ 이노티 첨단 현대점



▲ 이노티 서울 연신내점

FRANCHISE

社告

글라스스토리 PB 안경테 런칭!

가격 대비 품질 뛰어난 가성비 최고의 안경테 20종 가맹점에 공급

GLASSSTORY EXPERIENCE A DIFFERENT CULTURE

그동안 상표권 분쟁으로 가맹점에 PB 제품 공급을 중단해온 ㈜글라스스토리 안경체인 본사에서 2월 중순부터 GLASS STORY 브랜드로 GS29/49시리즈 안경테를 공급하고 있습니다.

체인 본사는 오픈 진열대에서 소비자에게 쉽게 접근할 수 있는 중•저가격대의 제품으로 1차로 2종 브랜드에 20여 신모델을 가맹점에 공급합니다.

가격은 중저가이지만 품질은 용접부터 포장까지 전 공정을 국내에서 생산한 가성비 최상의 안경테이며, 체인 본사는 이번 PB 안경테 공급을 시작으로 다양한 소재와 디자인과 가격대의 신제품을 준비하고 있습니다.

특히 이번에 공급하는 제품은 그동안 체인 본사를 믿고 기다려주신 글라스스토리 가맹점들을 위하여 본사에서 최소 마진으로 가맹점들의 수익률과 회전률을 최대한 끌어올리기 위해 제작한 전략 제품으로 가맹점 매출향상에 기여할 것으로 확신합니다.

신상품에 대한 글라스스토리 가맹점의 많은 관심과 성원 부탁드립니다.

문의 1899-1541



SERVICE

안경원 배송… '로드탑' 이면 만사OK

안경원 전문 배송업체로 서울과 경기 등 수도권 지역 신속 배달

로드탑

2019년에 설립 운영 중인 '안경원 전문 배송업체' 로드탑이 빠르고 정확한 배송으로 근래 안경업계에서 높은 신뢰를 얻고 있다. 서울과 경기 등 수도권 안경원의 퀵서비스 업체인 로드탑은 일반 서비스와 달리 안경원이 필요한 안경렌즈 등을 신속하고 안전하게 배달하면서 호평을 받고 있는 것.

로드탑의 관계자는 "33명이 상근하는 배송원들이 신속 정확하게 배달해 안경사들 사이에서 '수도권에서 로드탑을 경험하지 않은 안경원은 없다'는 입소문이 날 정도로 큰 만족을 얻고 있다"고 강조했다.

문의 010-4720-6338



나도코리아 | www. nadokorea.co.kr
스마트폰 홈페이지 m.nado.kr
자세한 내용은 홈페이지를 참조하세요



유행을 리드하는 스테디셀러 브랜드 (동그라미)

카라의 3대 장점… 다양한 모델 • 합리적인 가격 • 신속한 A/S

왜! 카라 안경이 좋은가?

수년째 일선 안경사 선생님들과 고객의 사랑을 받아온 카라-
계절마다 유행에 따르면서 기본에 충실한 디자인을 출시해온 카라는
국내 시장과 함께 유럽, 미주, 동남아, 중동 등 세계에서 사랑받는 글로벌 브랜드입니다.

판매사 _ 나도코리아 대구시 북구 노원로 48길 7 T 053-353-9992

기존 매장 운영하시느라 힘든 원장님, 새롭게 시작하시는 원장님

“ 침체된 시장으로 부터 다시 일어나는 방법 ”

으뜸+안경 뿐 입니다

2020년에도 이미 많은 원장님들이 으뜸플러스를 선택하였습니다.


천안두정점 2020.01.03오픈

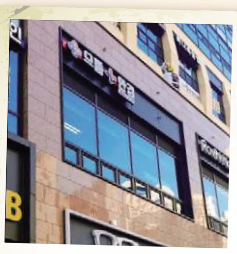
시화배곧점 2020.01.04오픈



창원대방점 2020.01.10오픈



거제고현점 2020.01.11오픈



양주덕정점 2020.01.17오픈

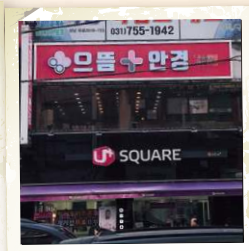

성남신흥점 2020.01.18오픈



전주혁신점 2020.02.01오픈



동탄2신도시점 2020.02.08오픈



마산경남대점 2020.02.15오픈



원주중앙점 2020.02.22오픈



김포구래점 2020.03.14오픈


하남미사점 2020.03.21오픈

✚ 03.28 **경기이천점** 오픈

왜? 으뜸플러스일까요

임대료 및 권리금등의 **고정비용을 줄이는 2층**을 **선택하여 고효율의 창업경영**이 가능하게 하였습니다.
또한, 가맹점과의 상생을 위한 **최저 수수료로 운영되는 본사**의 업무 플랫폼을 지원하고, 가맹점을
성공으로 이끌기 위하여 **본사의 철저한 경영 노하우 전수 및 광고 컨텐츠를 지원합니다.**

으뜸플러스+ 안경 경쟁력

OMS전산 시스템 완벽구축	고객데이터, 재고관리, 발주, 수취, 반품의 온라인 시스템을 완벽하게 구축
업무 지원팀 운영	가맹점 현장 세팅 및 매출 증대를 위한 실전 교육의 활성화
온라인 마케팅팀 운영	전문화된 마케팅팀을 통한 컨텐츠관리 방법과 광고효율 증대 방법의 지속적인 교육
안경테 공급	33개 자체 제작 브랜드 최저가 공급, 25개 협력업체 최저가로 공급
콘택트 렌즈	팩렌즈 대량 재고 매입의 부담이 없이, 1팩 주문시에도 최저가로 공급

환경이 변화되길 기대하지마세요. 변해야할건 바로 나입니다. **으뜸플러스**를 선택하세요. 남보다 먼저 선택하면 **먼저 성공**합니다.

으뜸+안경 OPTICAL CHAIN STORE

프랜차이즈 가맹점문의 010-3413-7001

본사_경기도 고양시 일산동구 일산로 142, 6층 (백석동, 유니테크빌벤처타운) 02-**3665-5777**

으뜸플러스 체인의 검증된

2020년도 가맹 예정지역

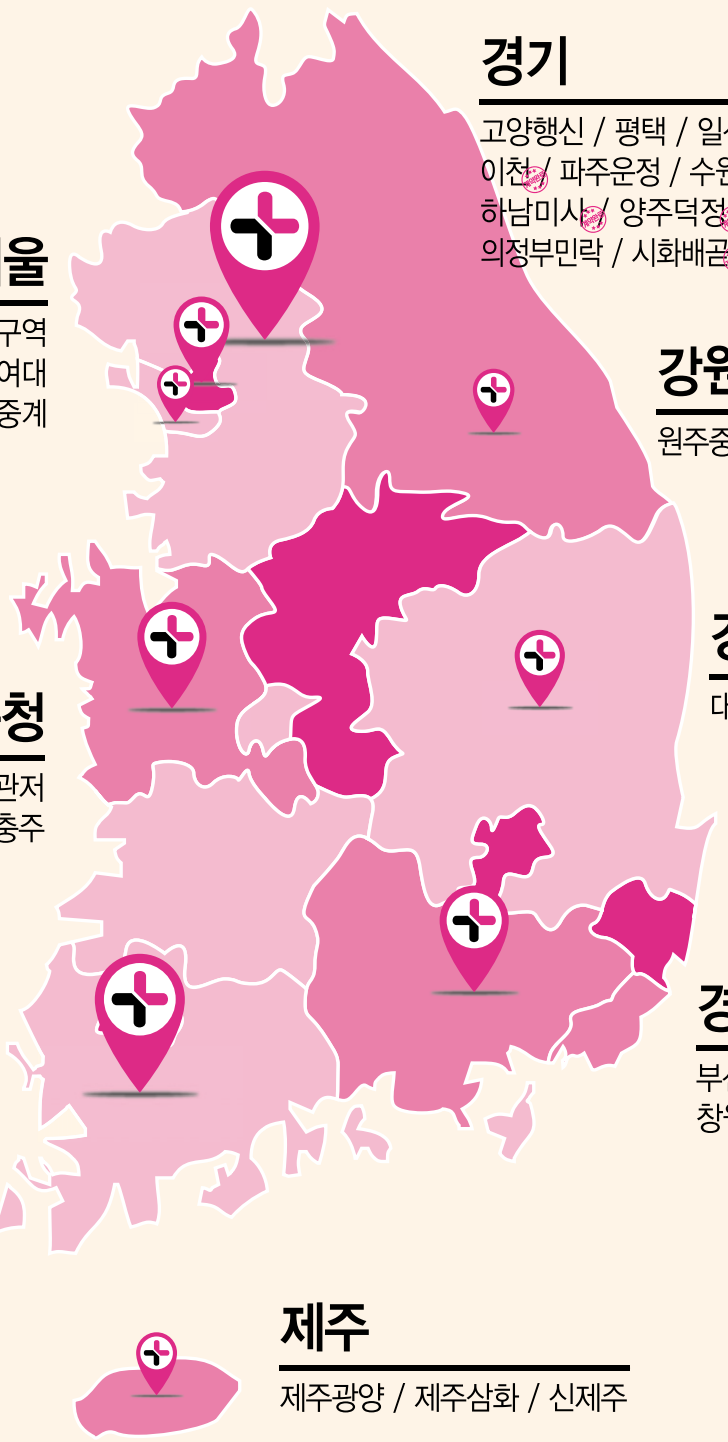

경기

고양행신 / 평택 / 일산주엽 / 남양주호평 / 오산
이천 / 파주운정 / 수원정자 / 성남신흥 / 분당미금
하남미사 / 양주덕정 / 부천원종 / 김포구래
의정부민락 / 시화배곧 / 김포풍무사우 / 동탄2지구

서울

교대역 / 보라매타운 / 서울대입구역
영등포 / 구로디지털단지 / 성신여대
목동 / 왕십리 / 상봉 / 중계

강원

원주중앙

인천

인천검단 / 인천송도 / 인천주안
인천신현 / 인천인하대

경북

대구신매역 / 구미 / 대구범어 / 영천

충청

천안터미널 / 천안두정 / 대전관저
세종 / 당진 / 충주

전라

익산 / 광주수완 / 광주운암 / 순천조례
전주객사 / 전북대 / 전주혁신도시 / 목포

경남

부산수영 / 부산사상 / 마산경남대
창원대방 / 거제고현

제주

제주광양 / 제주삼화 / 신제주

지역별 가맹점 분포

서울
서울난곡점
서울경희대점
서울노량진점
서울이수점
서울홍대역점
서울남가좌점
서울홍제점
서울송파점
서울불광점
강남대치점

경기
고양화정점
일산라페스타점
일산1호점
경기철산점
경기구리점
부천상동점
분당서현점
안산상록수점
일산탄현점
경기광명점
경기광주점
경기산본점
김포장기점
김포구래점
부천소사점
부천역곡점
성남신흥점
성남모란역점
수원망포점
수원역점
수원인계점
시화배곧점
안산선부점
안산중앙역점
안양범계점
안양1번가점
양주덕정점
용인강남대점
용인수지점
용인처인구점
경기의정부점
경기이천점
파주금촌점
하남미사점
경기하남점
동탄2지구점
동탄1지구점
경기과천점

강원
강원속초점
원주중앙점

충청
대전둔산점
대전충대점
대전은행동점

전라도
광주봉선동점
광주전남대점
광주상무점
광주충장로점
광주일곡점
순천용당점
전남순천대점
전주혁신점
전주효자점
청주성안길점
충남서산점
천안두정점
천안쌍용점
충북오창점
청주지웰시티점

인천
인천구월점
인천부평점
인천계산점
인천효성점
인천논현점
인천청라점
인천동인천점
인천신공항점

경북
경북경주점
경북안동점
경북포항점
경북영남대점
대구계명대점
대구범물역점
대구동성로점
대구상인점
대구현풍점
대구칠곡점

경남
부산대점
부산경성대점
부산서면2호점
부산서면1호점
부산남포점
부산해운대점
부산명지점
부산덕천점
부산하단점
김해외동점
경남양산점
경남진주점
경남마산점
창원상남점
경남진해점
거제고현점
김해율하점
마산경남대점
창원대방점
울산삼산점

현재 가맹점 116점

으뜸수안경 OPTICAL CHAIN STORE

프랜차이즈 가맹점문의 010-3413-7001

본사_경기도 고양시 일산동구 일산로 142, 6층 (백석동, 유니테크빌벤처타운) 02-3665-5777



NEKSIA | 넥시아

많은 작업량의
성공적인 처리를 보장해주는
앞서가는 당신만을 위한
렌즈가공시스템



고품위 첨단기능과 가공 정밀도에 있어서
자동 렌즈가공 시스템의 트렌드를 선도해 온 에실로의 기술과 노하우가
세계 최고수준의 사용자 친화도와 생산성을 갖춘 넥시아를 탄생시켰습니다.

Essilor / Unicos 한국총판
(주)신일광학
서울특별시 중구 소공로 35, 2층 207호 (회현동 1가, 롯데캐슬아이리스)
상담전화 : (02)752-2325, (02)756-0876, Fax.(02)318-4007

ESSILOR INSTRUMENTS

essilor

탁월한 접착 성능과 가공 안정성

블로킹 패드도 역시 에실로입니다

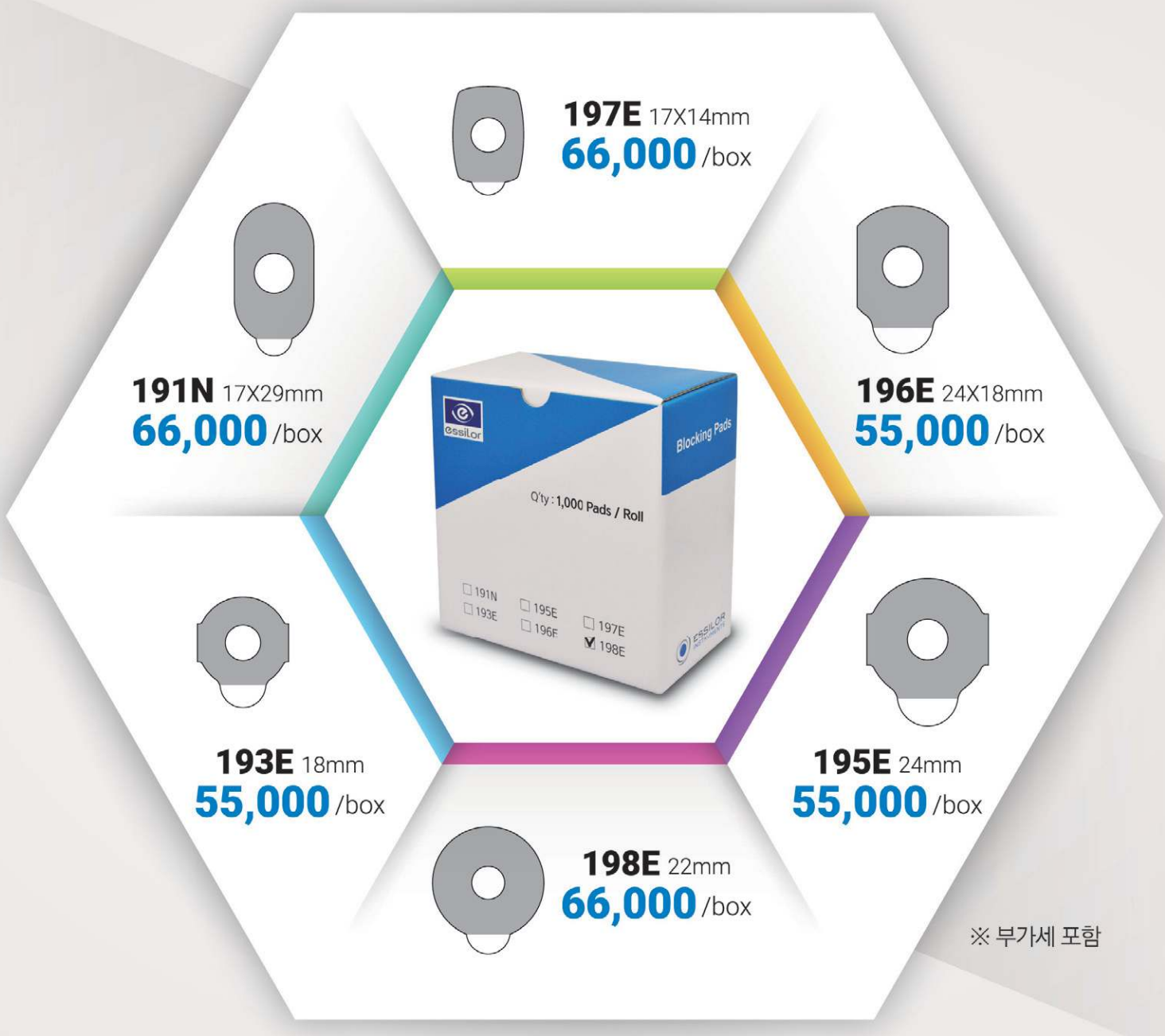

※ 부가세 포함

블로킹패드 구매 사은품

위 제품 중 **3BOX 이상 구매 시**
9만 9천원 상당의 **에실로 암슬러차트 1권**을
무상 제공합니다. (교차 구매 가능)

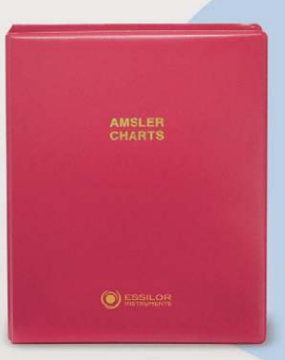

암슬러 시표 7종 구성
+기록용 차트(100매) 포함

행사기간 : 2020년 **3월 1일~6월 30일** (4개월 간)

essilor INSTRUMENTS
Essilor / Unicos 한국총판
(주)신일광학
서울특별시 중구 소공로 35, 2층 207호 (회현동 1가, 롯데캐슬아이리스)
상담전화 : (02)752-2325, (02)756-0876































국민안경 브랜드

JIN

가맹문의 | 정완석 본



























JINY's 즐거운 안경쇼핑

부장 : 010-8343-7800