OFFER YOUR PATIENTS
THE BEST OF THEIR VISION

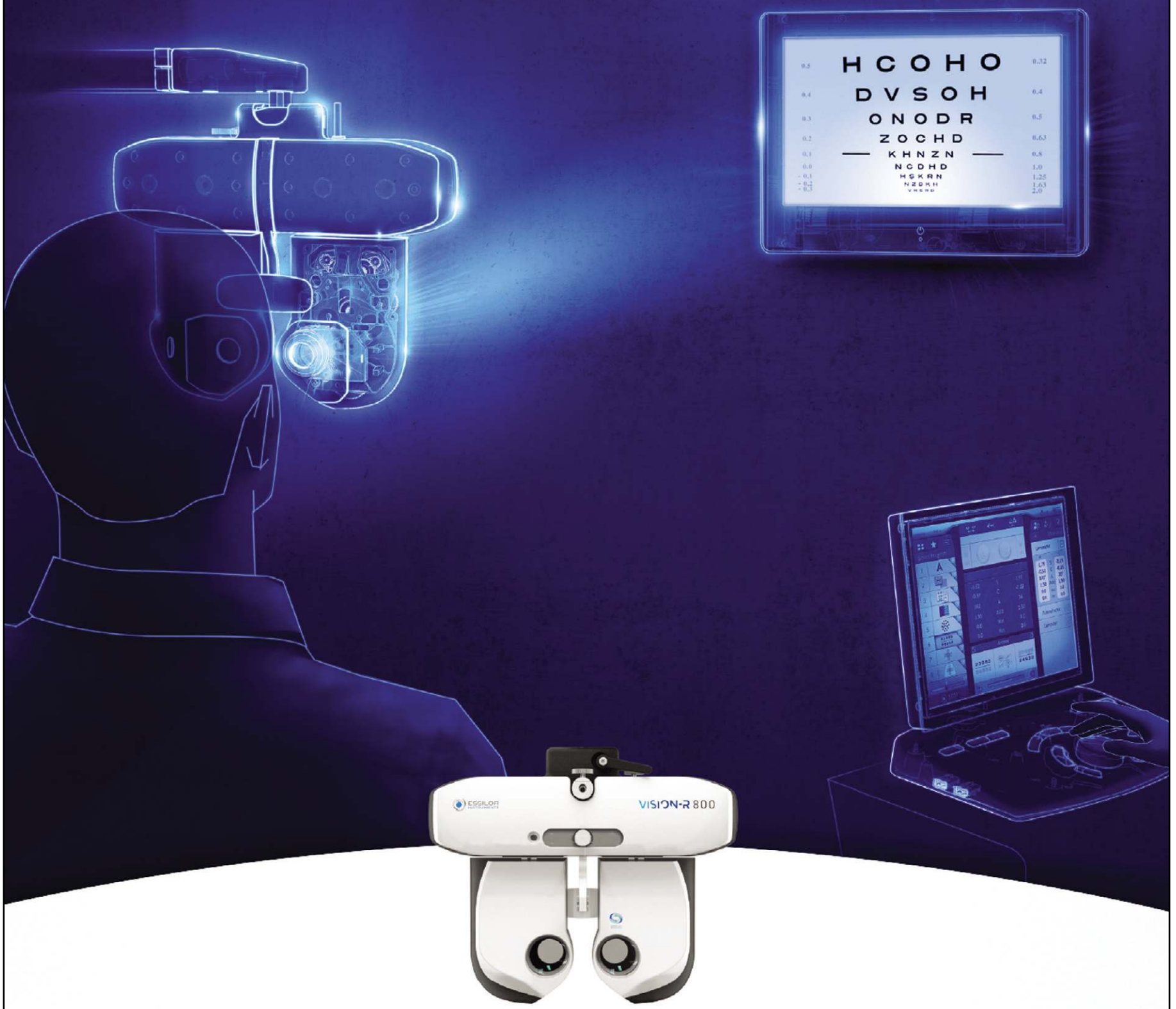

VISION-R™800

REINVENTING REFRACTION

ESSILOR INSTRUMENTS

CONTACT

불편한 난시… '울트라'면 걱정 끝!

바슈롬, 프리즘 밸러스트와 옵틱얼라인 난시 디자인 적용으로 축 교정 최상

BAUSCH+LOMB 바슈롬

㈜바슈롬코리아(대표 김형준)에서 올해 중반 출시한 난시교정 한 달용 콘택트렌즈 'BAUSCHLOMB ULTRA 난시용'에 대한 시장의 선호도가 높아지고 있다. 실리콘 하이드로겔 소재로 제작된 바슈롬 울트라가 우수한 난시 교정력으로 호평을 받고 있는 것.

식품의약품안전처의 승인을 받은 모이스쳐씰 기술로 정밀 생산되는 울트라 난시용 렌즈는 소재의 특성상 높은 산소투과성을 가진 부드러운 렌즈로 프리즘 밸러스트 디자인에 더해 옵틱얼라인 난시 디자인이 조화돼 뛰어난 축 교정과 중심안정으로 빠르고 안정적인 피팅 상태를 제공한다.

바슈롬의 한 관계자는 "울트라 난시용 렌즈는 매일 장시간 렌즈를 착용하는 고객을 위한 최고의 난시렌즈로써 평소에 물체가 겹쳐 보이거나 빛 번짐 등 난시로 시력저하와 피로감을 느끼는 분들에게 최적의 효과를 준다"며 "울트라는 고도수 난시안에 한 달간 촉촉하고 선명한 시야를 제공해 주문량이 꾸준히 늘어나고 있다"고 전했다. 문의 070-7167-9922



FRANCHISE

기능렌즈 교육으로 고령화시대 대응

지니스, 기능성렌즈 판매 확대 위한 방문교육 강화… 제주서 신규 3개점 연속 가맹

JINY's

㈜지니스안경체인(대표 김진희)이 초고령사회로 진입한 국내 환경에 대응하기 위해 누진렌즈와 기능성렌즈의 상담 및 검안법을 방문교육으로 진행하고 있다.

내년도 성장 동력을 기능성렌즈의 집중화로 선정한 지니스에서 가맹점 안경사에게 고기능렌즈의 판매 강화를 위해 방문교육에 집중하고 있는 것.

최근 중국시장에 진출한 후 한국과 동일한 안경렌즈를 공급한다는 목표로 PB렌즈의 라인업을 확대 구성하고 있는 지니스의 한 관계자는 "자사는 '교육만이 살길'이란 캐치프레이즈에 맞춰 마인드 리뉴얼을 위한 방문교육을 실시하고 있다"며 "최근 가맹점에서 높은 만족도를 보이는 것이 시장에 알려진 후 신규 상담 시에 높은 호응을 얻는 선순환을 이어가고 있다"고 전했다.



▲ 최근 지니스안경, 광주 수완점에서 진행된 가맹점 대상 방문교육.

계속해서 그는 "자사는 지난 11월에 제주지역에서 1호점을 오픈한 이후 12월까지 연속해서 3개 신규 가맹점이 출점하는 등 전국 모든 도시에서 가맹점 오픈이 지속적으로 이어지고 있다"고 덧붙였다. 문의 010-8343-7800

<신제품> 코집게 출시!

WWW.NADOKOREA.CO.KR





내짝꿍 (My desk mate)
(안티포그크리너)
자가검사:F-A078-R005001-A170
(한국화학융합시험연구원 합격제품)

극세사 안티포그 크리너제품으로
안경렌즈 김서림에 사용하시면
효과적인 제품입니다.

nado 대구광역시 북구 노원로 48길7(침산1동 829-1)
나도코리아 ☎. 053)353-9992 . 351-4062, 카카오아이디 : nado7942

2019 소비자가 뽑은
올해의 브랜드대상
2년연속수상

이노티안경체인

INOTI
OPTICAL CHAIN STORE

안경원 오픈 가성비 끝판왕!

불황속 높은 매출을 올릴 수 있는

뛰어난 가성비
초도는 낮게 할인율 높게

최고 할인율
마진율 높은
자체 PB상품 공급

경쟁력있는 판매가격
저가매장대비 실속형상품

안경렌즈, 안경테
선글라스, 콘택트 등
저가형 실속제품

거품없는 오픈비용
금액별 맞춤 인테리어

금액별, 타입별
간판 및 인테리어
제공

수입안경테 선글라스 — 국산안경테 선글라스 — 안경렌즈 — 콘택트렌즈

초도없이
본사로 구매

국내 최고의 거래처와 거래 진행

essilor HOYA
케미안경렌즈 SOMO HUREN

(**최고 할인율**과
이노티**PB라인업**으로 **마진율 최고**)

ACUVUE® Alcon
INTEROJO CooperVision

초도의 **금액은 낮게**
할인율은 높게

INOTI 이노티안경체인

- **서울사무실.** 서울시 은평구 통일로 865 2층
- **진주사무실.** 경남 진주시 큰들로 118 이노티프라자 1층

가맹상담 080-533-1000 / 010-4929-8300

FOREIGN NEWS

정리_허정민 기자



▲ 스마트글라스 Focals의 이미지 컷.

차세대 스마트글라스 '포컬스 2.0' 내년 출시

일반 안경처럼 보이는 스마트글라스 'Focals'를 판매 중인 North社가 다음 신제품 'Focal 2.0'의 릴리스를 예고했다. 포컬스는 스마트폰과 연동된 스마트글라스로 우측 템플 연결부위에 프로젝터가 내장돼 있고, 렌즈에 붙여진 필름으로 반사시켜 착용자의 망막에 투영되는 방식으로 신제품의 자세한 정보는 아직 공개되지 않았다.

존 레논 선글라스 '2억원' 낙찰

운전기사가 1968년부터 보관하던 컬렉션 소더비서 2억여원에 판매



▲ 생전 존 레논이 즐겨 착용하던 올리버 골드스미스의 선글라스.

영국 런던의 소더비 경매장에서 지난 13일 전설적인 록밴드 비틀스의 보컬 故존 레논이 애용하던 선글라스가 137,500파운드(약 2억 700만원)에 낙찰됐다.

디자이너 올리버 골드스미스가 만든 녹색을 띈 이 선글라스는 1968년 여름 존 레논이 운전사 앨런 헤링에게 '고장난 것이니 신경 쓰지 말라'며 또 다른 멤버 링고 스타의 차에 두고 간 선글라스로 알려졌다.

운전사는 "선글라스를 수리하지 않고 존이 남긴 상태 그대로 보관했다"고 경위를 설명했고, 이 선글라스는 온라인으로 응찰한 익명의 입찰자에게 판매되었다.

한편 경매가 진행되기 며칠 전인 지난 8일은 존 레논의 기일이었는데, 이날 그의 전 부인인 오노 요코는 SNS를 통해 '그가 떠난 지 39년이 지났지만 나는 지금도 그가 그립다'고 추모의 메시지를 게재했다.

日 진스, 도라에몽 안경 신상 런칭

연재 50주년 기념해 47개 콜라보 개발… 1월초부터 발매 개시



▲ 진스와 도라에몽의 콜라보 안경 홍보 이미지 컷.

일본의 안경체인 JINS가 도라에몽의 연재 개시 50주년을 기념한 콜라보레이션 컬렉션 '진스 도라에몽 모델'을 오는 2020년 1월 1일부터 발매한다고 발표했다.

4개의 시리즈 등 총 47개의 아이템으로 구성된 이번 콜라보는 진스의 전국 매장과 진스 온라인 숍 등에서 구입할 수 있는데, 세련된 디자인의 플래그십 모델은 템플 끝 부분에 도라에몽의 꼬리와 손 장식이 있는 보스턴형 프레임인 '도라에몽 모델'과 어른이 된 진구(노비타)가 쓴 안경을 이미지화 시킨 라운드형 프레임인 '노비타 모델'이 준비돼 있다.

이외의 '도라미 모델'은 천연 가죽에 도라에몽과 진구의 각인과 방울을 장식한 케이스가 함께 주어진다.

이동식 차량 매장 영업 개시

日 메가네슈퍼, 안경원·보청기 장비 갖춘 차량 운영… 성과따라 100대로 확대 방침



▲ 메가네슈퍼의 이동식 점포 차량의 외형.



▲ 메가네슈퍼의 한 매장 전경.

일본의 안경전문체인 메가네슈퍼(メガネスーパー)를 운영 중인 비저너리 홀딩스가 지난 18일 차량형 이동식 매장을 2020년 1월부터 도입한다고 발표했다.

시력검사, 안경 피팅, 가공을 포함해 아이케어 릴랙세이션이라 불리는 아이케어 서비스와 청력 측정검사를 통한 보청기 판매 등을 제공하는 이 이동 매장은 향후 전국적으로 서비스가 확대될 것으로 알려졌다.

광범위한 서비스 제공

우선 차내에는 시력 측정실이 2곳, 렌즈 가공기, 휴게실, 보청기 상담 코너 등을 마련돼 있고, 노약자를 위해 휠체어 승강용 전동 리프트 또한 갖추고 있다. 매장과 같은 서비스를 언제 어디서나 제공할 수 있는 이 이동 매장은 눈이나 안경, 보청기 등에 불편함을 겪고 있는 사람들에게 시간과 장소를 가리지 않고 신속하게 대응할 수 있는 체제를 구축해 신개념 서비스를 제공할 것으로 기대된다.

메가네슈퍼의 한 관계자는 "우리는 차량 이동 서비스를 통해 일반 기업, 공장 출장 방문, 미진출 지역에 팝업 스토어 형태로 운영할 계획이고, 때때로 대형 상업시설 주차장에서의 행사, 자연재해 피해지역 지원 활동, 원격진료 등 광범위한 서비스를 제공할 것"이라며 "이를 통해 자사의 홍보도 큰 효과를 거둘 것으로 전망한다"고 밝혔다.

'다양한 프로젝트 중 하나'

메가네슈퍼의 호시자키 나오히코(星崎尙彦) 대표는 "2~3개월가량 활동한 후 편리성과 수익성 등을 검증해 확대 여부를 검토할 계획"이라며 "이동식 매장은 하나의 점포를 오픈하는 비용의 약 절반 가량으로 가동할 수 있어서 앞으로 몇 년간 100량으로 늘어나도 이상하지 않을 것"이라고 강조했다. 계속해서 그는 "이번 차량형 이동식 매장의 도입은 메가네슈퍼의 다양한 프로젝트 중 하나"라고 덧붙였다.

한편 비저너리 홀딩스社는 2023년 4분기까지 중기 경영계획의 일환으로 향후 4년간 총 60억엔(약 637억원)을 투자할 계획임을 발표한 바 있다.

페이스북, AR글라스용 OS 개발 착수

MS社의 엔지니어 영입 후 본격 경쟁나서… 4천명 수용하는 AR/VR 체험공간도 건설

미국의 디지털 전문미디어 「The Information」이 지난 19일 facebook 임원의 말을 인용해 '페이스북이 AR 글라스, 오큘러스 헤드셋 등의 독자적인 하드웨어용 OS를 개발하고 있다'고 보도했다.

보도에 따르면 이 프로젝트는 'Windows NT'를 개발한 마이크로소프트의 엔지니어이자 현 오큘러스 OS담당 제네럴 매니저인 마크 루코후스키가 맡고 있는데, VR/AR 부서장인 앤드류 보스워스는 인터뷰를 통해 "경쟁 업체를 신뢰한다는 것은 불가능하다"며 "이 계획은 다음 세대에서 우리들의 공간 확보를 위해 독자적으로 진행될 것"이라고 밝혔다.



▲ '오큘러스 커넥트6' 에서 AR글라스의 개발을 발표하는 앤드류 보스워스 부서장.

한편 페이스북은 내년 상반기부터 미국 캘리포니아 멘로파크市의 본사에서 24km 떨어진 장소에 AR/VR팀 4,000명을 수용할 수 있는 새로운 건물을 지을 계획으로, 이곳엔 일반 사용자를 위한 AR/VR의 체험 공간 또한 마련될 예정이다.

문의사항

070.7428.6637~8 academy@davich.com

02.752.6176 카카오톡 문의(플러스친구) : 다비치안경체인

다비치안경체인
Davich Optical Chain

다비치와 함께라면
최고의 전문가가 될 수 있습니다!



2020년 다비치안경체인 사관 14기

공채 22,23,24기

근무 시 혜택

- **사관연봉 2,600만원**
- **공채연봉 2,520만원**

일 9시간, 주 45시간 근무

- 연차, 퇴직금, 4대보험 등 근로기준법 적용
- 학사과정(전공심화/학점은행제), 석사과정 병행가능
- 청년내일채움 과정 지원 가능
- 사회맞춤형학과 초임 3,000 인증제 지원 가능

모집요강

모집대상 안경광학과 졸업예정 및 현업안경사 (교수님 추천서 필)

모집인원 200명

모집마감 2020년 01월 04일 (토)

면 접 2020년 01월 06일 ~ 08일 (월~수) 3일간 진행
(면접 시 한국식 실무 검사법 예비검사 평가)

접 수 다비치안경 홈페이지 (www.davich.com)
온라인 지원

교육관련

교육기간

사관 14기 : 2020. 01. 13 ~ 2020. 04. 24
공채 22기 : 2020. 01. 13 ~ 2020. 03. 19
공채 23기 : 2020. 01. 28 ~ 2020. 04. 02
공채 24기 : 2020. 02. 10 ~ 2020. 04. 16

상기 일정은 당시 사정에 따라 변경될 수 있습니다

교육내용

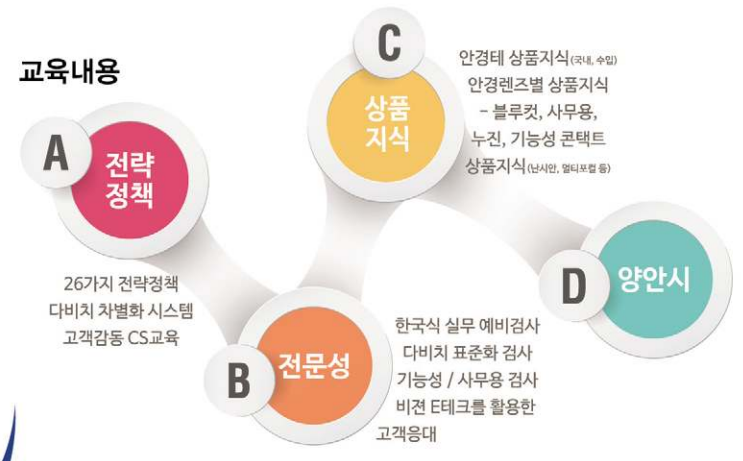



DAVICH
Optical Chain



News

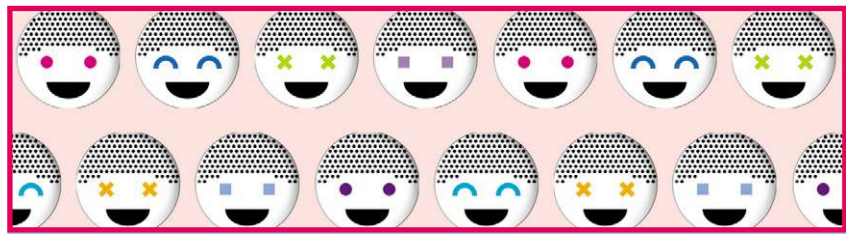

프랜차이즈

‘눈건강 시력지킴이’ 700회 봉사

다비치, 동해시 종합사회복지관서 40여 어르신 봉사하며 누적 700회 기록

㈜다비치안경체인(대표 이창하)의 ‘눈건강 시력지킴이 봉사단’이 누적 봉사활동 횟수 700회를 돌파했다.

이번 700회 봉사활동은 다비치안경 동해점의 주관으로 지난달 19일 삼척점 • 속초중앙로점 • 옥천 오거리점이 함께 동해시 종합사회복지관을 찾아 40여 어르신을 대상으로 정밀한 시력검사와 눈 건강 상담에 이어 안경을 맞춰드리는 나눔 봉사 등으로 진행되었다.



봉사단의 한 관계자는 “동해종합사회복지관 등에서 매년 봉사를 진행하며, 가정 형편으로 안경 구매가 어려운 어르신에게 눈건강 시력지킴이로서 봉사를 진행해 안경사로서 기쁨이 두 배는 더 크다”고 만족감을 표시했다.

문의 02)752-6177

안경매니저, 3개점 오픈 릴레이

정림점 • 군산 디오션시티점 등 대규모 상권서 오픈하며 높은 가맹률 과시

㈜안경매니저(대표 김재목)가 지난 11월 기준으로 정림점과 군산 디오션시티점을 각각 오픈하는 등 3개점을 출점했다.

대규모 아파트단지가 형선된 알짜상권에 입지한 정림점은 인근에 의료기관과 금융시설 등 다양한 편의시설들이 밀집돼 있고, 군산 디오션시티점은 대규모 주거단지와 초등학교, 고등학교 등이 배치된 지리적 이점으로 향후 높은 매출이 기대되고 있다.



▲ 안경매니저, 정림점

안경매니저의 이재형 가맹본부장은 “최근 안경사 분들이 오랜 기간 지켜본 결과 안경매니저라면 함께할 수 있다고 판단되어 가맹을 결심했다고 말하는 분들이 늘고 있다”며 “자사는 2020년 이후의 가맹점 목표를 설정해 이미 많은 준비에 착수한 만큼 앞으로도 가맹점의 지속 성장을 위한 모습을 지켜봐 줄 것을 바란다”고 전했다.

문의 042)523-7741

오렌즈, ‘삼백만불 수출탑’ 수상

무역의 날에 416만불 수출하며 수상 영예… 수출 5년 만에 초과 달성

㈜스타비젼 오렌즈(대표 박상진)가 지난 5일 삼성동 코엑스에서 개최된 제56회 무역의 날 기념식에서 ‘삼백만불 수출의 탑’을 수상했다. 오렌즈는 이번에 2019년 수출액 416만불로 300만불을 초과 달성하며 아쉽게 삼백만불 수출의 탑을 수상했는데, 지난 2015년 홍콩으로 직수출을 시작한 이래 중국, 대만, 일본 등으로 수출국을 계속 확대해왔다.



스타비젼의 박상진 대표는 “자사는 디자인 기술력과 국내 콘택트렌즈 제조 노하우를 바탕으로 K뷰티 수출을 선도하는 우리나라의 전체 수출에 일조하고 있다”며 “앞으로 자사는 수출 확대와 고객사 협력관계를 강화해 국내 무역과 콘택트렌즈 산업에 기여할 각오”라고 전했다.

문의 1599-8703

신규 안경사에 4박5일간 전문화 교육

아이세이버, 안양역점 • 울산점 가맹 안경사 6명에게 최고위 전문과정 집체 교육

㈜아이세이버안경체인(대표 심재후)의 신규 오픈 지원 세미나가 지난 16일부터 17일까지 이틀간 본사 교육원에서 개최되었다.

안양역점과 울산점의 가맹원장과 직원 8명이 참석한 이번 세미나에서는 ‘전문성 있는 안경원’으로 거듭나기 위한 아이세이버만의 고객 맞춤형 문진 프로세스, 안기능 예비검사 등의 교육과 세이버키퍼, 세이버가이드 등 스마트 시력관리 프로그램에 대한 설명으로 심도 있게 진행되었다.



아이세이버의 한 관계자는 “4박5일간의 교육 중 이틀은 교육원에서 이론교육을 실시하고, 이틀은 교육팀이 매장을 방문하는 현장교육으로 진행됐다”며 “오는 2020년 2월 1일엔 서울 문래역점이 상호 변경으로 리뉴얼 오픈할 예정”이라고 전했다.

문의 062)454-0500

연말맞은 눈사랑체인 ‘모두 행복하세요~’



눈사랑안경체인이 연말연시를 맞아 새로운 ‘행쇼 캠페인’을 진행한다. ‘행복하십시오’의 줄임말인 ‘행쇼’를 붙인 이번 캠페인은 ‘행복한 정기세일쇼’를 뜻하는 것으로, 가격의 할인판매가 아닌 정기세일의 일환으로 진행되는 연말연시 세일이다. 회사의 한 관계자는 “최근 자사는 차별화된 전략을 이용한 다양한 마케팅으로 고객과 가맹점 모두에게 만족을 주고 있어서 가맹점으로부터 큰 호응을 얻고 있다”고 전했다.

문의 1811-8788

‘금년 한해, 수고하셨습니다’

토마토디앤씨, 임직원 감사 워크숍 개최… 새해 비젼도 선포



㈜토마토디앤씨(대표 황상엽)가 지난 6일부터 7일까지 이틀간 안경사업부와 미용사업부가 함께하는 워크숍을 개최했다.

경기도 포천시의 명성산을 오르며 바쁜 업무에서 잠시 벗어나 힐링의 시간을 가진 이번 워크숍은 이어 각 사업부의 내년도 사업계획 발표와 이를 실천하기 위한 2020년 비젼을 제시하는 등 시종 열띤 참가 속에서 진행되었다.

황상엽 대표는 “지난 1년간 국가적인 불경기 속에서도 목표 달성을 위해 열심히 뛰어온 모든 임직원들에게 감사의 말을 전한다”고 말했다.

문의 02)3474-8400

렌즈미, 새해 첫 이벤트 ‘출발~’

새해맞이 해피 뉴이어 세일 돌입… 홀로리스 먼슬리 할인 이벤트 개시

㈜렌즈미(대표 서광용)에서 새해 이벤트로 ‘해피 뉴이어 세일’을 진행한다. 이번 세일은 홀로리스 먼슬리 팩렌즈 1+1에 추가 가격 할인 이벤트와 병렌즈 최대 50% 할인 이벤트 등이 동시에 진행되는데, 홀로리스 먼슬리 시리즈의 총 8종 제품에 대한 1+1과 5,000원 추가 할인이 이뤄진다. 또한 키스앤킬05 2종, 키스앤킬15 2종, 키스앤킬16 2종, 키스앤킬25 3종, 슈가펄 14K 3종, 베이글팝 2종 등 총 66종의 상품이 기존 판매가에서 최대 50% 할인된 가격으로 판매될 예정이다.



회사의 한 관계자는 “품질이 뛰어난 고가의 제품을 할인함으로써 고객 분들이 추후에 해당 제품을 구매하도록 기획한 이벤트”라며 “이번 이벤트는 가맹점의 재고 소진에도 많은 도움을 줄 것으로 기대한다”고 전했다.

문의 1577-2160

2019년 3월 부터 아큐브 랜선교육 시작!!

10달 만에 "아큐브 랜선교육" 플러스 친구 1200명 이상 돌파!! 랜선교육이란 무엇?

안경사 선생님들을 위한 아큐브® 랜선교육!

온라인 교육으로 최신 콘택트렌즈 정보 및 검안 정보 업데이트 • 매주 수요일 11AM, 4AM에 만나요!

랜선 교육 내용



제품 교육 위주가 아닌
실전 위주의 내용으로 구성



언제나 어디서나
들을 수 있는
15~20분 정도의 짧은
온라인 강의

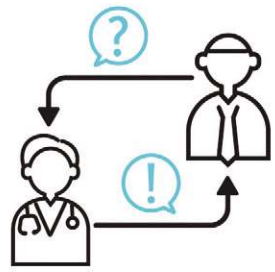

LIVE 강의 중
실시간 질의응답 가능

랜선교육 참여방법 딱 3가지 !!



01 플러스 친구 **"아큐브 랜선교육"** 친구 추가

02 채팅방에 **성함 전달 & 사전등록**

03 **"Skype for 비즈니스"** 검색 후 어플 다운

참고사항

어플 다운 후 접속 No!, 로그인 No! 〉 강의 당일 전달 받은 링크 접속 〉 게스트로 입장

아큐브 랜선교육 참여 후기



- 라디오 처럼 매주 수요일 11시 마다 출근길에 듣고 있습니다.
- 짧은 강의 시간 동안 유익한 정보와 안경원 실무에 좋은 팁을 얻을 수있어서 좋습니다.
- 지방에서 근무 중인데, 직접 서울로 가지 않고 온라인에서 쉽게 정보 전달을 받을 수 있어서 너무 좋아요~

2020

2020년에도 "아큐브 랜선교육"은 안경사 선생님께 도움 되실 내용으로 더 알차게 준비해서 내년에 만나 뵙겠습니다. 기대 많이 해주세요!! 새해 복 많이 받으십시요!!!

KR_2019_436

안경테

프렌치 감성엔 '블랙마틴싯봉'

슈페리어옵틱스, 풀 아세테이트 시리즈 출시… 파리지앵 특유의 감각 눈길

㈜슈페리어옵틱스(대표 김대환)가 전개하는 프렌치 감성의 브랜드 BLACK MARTINE SITBON이 브랜드 아이덴티티를 표현한 풀 아세테이트 안경테를 새롭게 선보였다.

이번 신상 레리(BQZG309)는 풀 아세테이트 컬렉션으로 트렌드인 클리어한 컬러감이 돋보이는 라인이며, 아세테이트 소재 특유의 독특한 컬러감과 어떤 얼굴형에도 잘 어울리는 라운드 스퀘어 타입의 프런트로 파리지앵 특유의 감각을 보여주는 것이 특징이다.



회사의 한 관계자는 "고급스러운 디자인의 금장 로고와 포인트 컬러 디테일이 클래식하면서도 트렌디한 스타일을 완성해준다"고 소개했다. 문의 010-4349-2027

'뮤지크', 세계일류상품 선정

산자부 주최한 글로벌 기술과 역량 갖춘 기업과 제품에 뮤지크 안경테 뽑혀

㈜뮤지크 크리에이티브 레이블의 철제 프레임 안경이 '2019년 차세대 세계일류상품'에 선정됐다. 이번에 산업통상자원부가 주최한 세계일류상품에 선정된 뮤지크의 철제 프레임 안경은 티타늄과 베타 티타늄, 스테인리스 스틸 등 최상의 소재를 사용하고, 노우즈 패드에는 티타늄 전용 이온(IP) 도금, 전체 프레임에는 내염수성 이중 코팅을 적용해 한층 강화된 내구성과 퀄리티를 자랑하고 있다.

회사의 관계자는 "앞으로도 높은 퀄리티를 바탕으로 글로벌 사업에 더욱 박차를 가해 세계일류상품 생산기업으로서 그 역할을 다할 방침"이라고 전했다.



한편 산업통상자원부가 주최하고 대한무역투자진흥공사가 주관하는 세계일류상품은 글로벌 시장에서 경쟁력을 갖춘 상품을 발굴·육성해 기업의 경쟁력을 높이고, 수출을 활성화하기 위하여 글로벌 기술 역량을 지닌 기업과 제품을 대상으로 심의 선정된다. 문의 02)540-5578

김서림 방지 '포그-몬스터' 인기

이롬파트너스, 최상의 김서림 제거용 클리너 주문 쾌조… 최대 3개월 사용 가능

김서림방지 안경수건 LOOY와 VIEWOK의 국내 총판인 ㈜이롬파트너스(대표 신동성)가 최근 안경원의 고객 사은품으로 보급형 김서림 방지 안경 클리너 'Fog-monster'를 출시했다.

회사 관계자는 "기존 제품이 가격 부담이 있던데 비해 포그-몬스터는 조전보다 절반 가까이 저렴한 가격이지만 성능이 뛰어나 소비자 증정용으로 매우 적합한 제품"이라며 "포그 몬스터는 100~150회, 최대 3개월 사용이 가능하다"고 설명했다. 문의 070-8827-2744

토마토안경, 삼백만불 수출탑 수상

어린이 안경 전문업체로 해외에서도 인기… 2년만에 수출 3배 신장



▲ 제56회 무역의 날 전수식에서 오거돈 부산시장(사진 좌측)과 토마토안경 김승준 대표.

토마토안경(대표 김승준)이 지난 16일 파라다이스호텔 부산에서 개최된 제56회 무역의 날 전수식에서 '삼백만불 수출의 탑'을 수상했다. 자체적으로 개발한 독특한 디자인의 안경테와 패키지를 통해 어린이 안경분야를 선도해 나가고 있는 토마토안경이 해외 광학전에서 여러 차례 최고의 안경상을 수상하며 수출 성과를 올리고 있는 것이다. 토마토안경의 김승준 대표는 "2017년 백만불 수출의 탑을 수상한 후 2년 만에 삼백만불 수출상을 받게 되어 기쁨과 보람을 느끼며 모든 임직원들에게 감사의 마음을 전한다"는 뜻을 밝혔다. 문의 051)243-8760

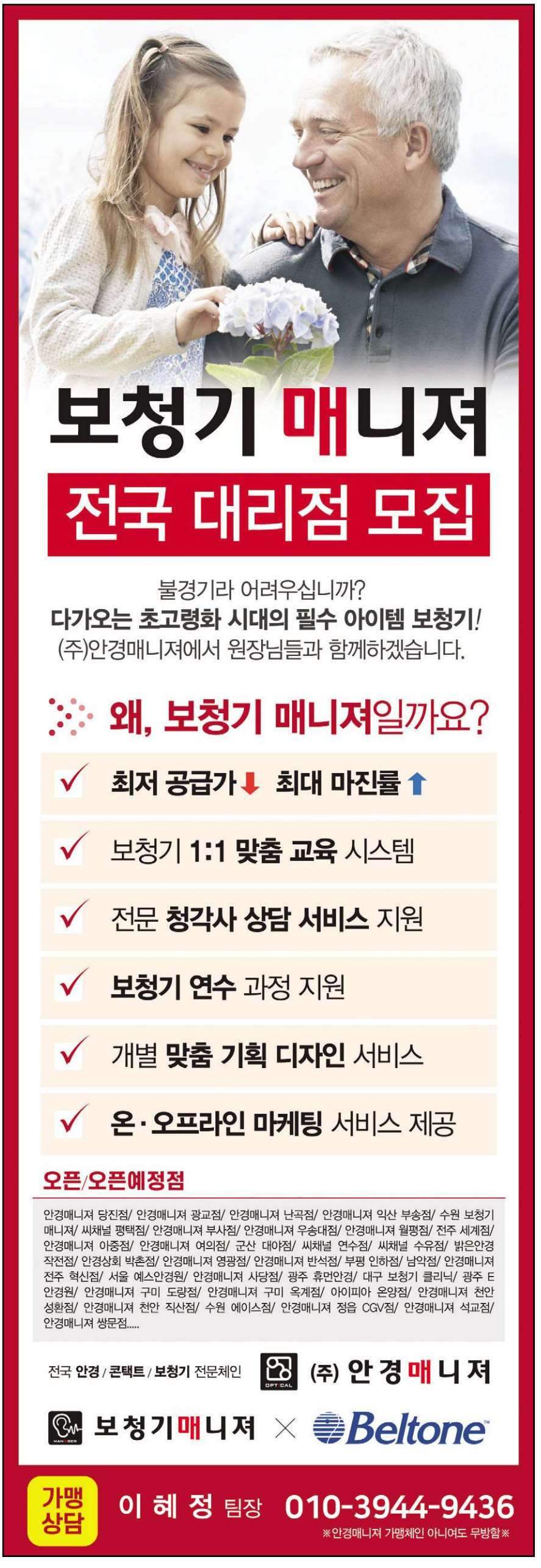

수원시자원봉사센터 업무협약

수원시안경사회, 관내 시민에 안 보건 지원… 안경사 전문성 확산 기대

수원시안경사회(회장 윤일영)가 지난 11일 수원시자원봉사센터(센터장 임숙자)와 지역사회 내 안보건복지증진을 통한 복지사각지대 해소를 위한 상호교류 업무협약을 체결했다.

이를 통해 수원시안경사회는 내년부터 수원시민의 복지증진을 위해 시민들에게 안 보건 관련사업을 지원해 시민들이 더욱 건강한 삶을 영위할 수 있도록 지원할 예정이다.



▲ 상호교류협약 체결식의 수원시자원봉사센터 임숙자 센터장(사진 좌측)과 수원시안경사회 윤일영 회장.

윤일영 회장은 "이번 협약으로 안경사들이 지역사회에서 더욱 존경받는 계기가 될 것으로 믿는다"고 전하며, 회원들의 지속적인 관심을 부탁했다. 문의 031)206-7007

제32회 안경사 국시시험 실시

서울 등 8개 시험장서 1,835명 응시… 평이한 출제로 전년보다 합격률 상승 예상

제32회 안경사국가시험이 지난 21일 서울 중구의 한양공업고등학교 등 전국 8개 시험장에서 일제히 실시되었다. 총 1,835명의 응시생이 참가한 이번 국시는 출제 경향이 지난해보다 평이했다는 평가를 받고 있다.



이번 국시에 응시한 국제대학교 안경광학과의 한 학생은 "일부 응시생들이 1교시 시광학이론이 다소 어려웠다는 얘기가 있었지만 개인적으론 그다지 어렵지 않다고 느꼈다"고 평가했다. 전북과학대 안광과의 한 학생도 "교재를 충분히 읽지 않으면 해결할 수 없는 문제가 많았지만 기존 모의고사보다는 수월한 편이었다"고 말했다. 수도권의 한 안광과 교수는 "시험문제가 전체적으로 평이해 지난해 합격률 76.8%보다 약간 오른 80% 이상이 합격할 것으로 예상된다"고 밝혔다.

한편 이번 합격자는 2020년 1월 10일 국시원 홈페이지를 통해 발표될 예정이다. 문의 1544-4244

국내 유일의 국제안경전 준비 '순조'

디옵스 조직위원회, 2020년 디옵스의 세부·특이 사항 점검



(재)한국안광학산업진흥원(원장 김원구)의 '2019년도 대구국제안경전 조직위원회' 회의가 지난 18일 대회의실에서 개최되었다.

올해 열린 제18회 안경전(디옵스)의 결과 보고 등이 이뤄진 이날 회의에선 특히 2020년 4월 8일부터 10일까지 개최되는 디옵스 2020의 개최 계획 등 세부 추진 사항과 점검에 대해 심도 있는 논의와 보고가 이루어졌다.

또한 2021년도 디옵스 개최 일자를 4월 7일부터 9일로 확정했다. 한편 이날 회의에는 조직위원장인 대구광역시 이승호 경제부시장을 비롯해 한국광학공업협동조합 박영화 이사장·한국안경렌즈도매협회 김영환 회장·한국안광학산업진흥원 김원구 원장 등이 참석했다. 문의 053)350-7852



Neon RGP 하드렌즈

사람은 눈물이 마르면 100% 실명하고, 또한 눈물이 적어 산소 등의 공급이 원활하지 않는 건성안은 콘택트렌즈 사용이 불가능하거나 착용이 어렵습니다. 이제 컴퓨터 작업이나 휴대폰 사용이 일상화로 안구건조 증상을 유발하는 환경에서는 눈물 저장 순환 디자인인 TSGP Lens를 착용해야 소중한 눈을 보호하세요.

국내의 대표 RGP 콘택트렌즈 네온 시리즈. RGP렌즈는 NEON Tear, Classic, Prime 렌즈가 좋습니다.

상담문의: 1644-2806

대학소식

'새내기 예비 안경사들 취업 준비 끝!'

전북과학대 안광과, 취·창업 전략설명회서 안광과 교수진 사회 진출 조언

전북과학대학교 안경광학과(학과장 유민정)의 '안경사국가시험 응시자를 위한 취·창업 전략설명회'가 지난 23일부터 24일까지 여수의 유탑마리나호텔에서 개최되었다. 지난 32회 안경사국시에 응시한 35명의 재학생 등이 참여한 이번 행사에선 유민정 교수의 '직업인 기본역량 및 안경사 6대 핵심 기본역량'에 이어 두하영 교수의 '감성과 행동 중심 비즈니스모델과 창업마케팅', 케이브레인컴퍼니 권다희 연구원의 '성공 직장인이 되기 위한 이미지 메이킹' 등이 재학생들의 사회진출에 대한 조언이 이뤄졌다.



안광과의 관계자는 "이번 설명회는 안경사 핵심역량 중에서 취·창업 역량을 강화해 학생들에게 도움이 되기 위해 마련되었다"고 전했다. 문의 063)530-9114

'노안교정 액정렌즈' 시제품 나온다

김덕훈 교수, 임상검증 참여기관 책임자로 산업통상 자원부의 소비제 과제 시작품 선보여

마산대학교 안경광학과의 김덕훈 교수가 지난 13일과 14일 서울 코엑스 전시관B홀에서 개최된 2019 대한민국산업기술 R&D대전에 참가해 2019 산업통상자원부 소비제 과제의 최종 시작품을 선보였다.

바이오전시관에서 공개된 시제품은 향후 노안의 시기능 교정을 위한 액정렌즈로 사용될 계획으로 생산은 주관기관인 오프렌이 담당하고, 생산된 제품의 임상검증은 참여기관의 책임자인 김덕훈 교수가 수행할 예정이다. 문의 010-6587-1954



프로젝트 프로덕트, 백만불 수출탑 수상



이호아이티씨, 실모 등에서 브랜드 입지 굳힌 컬렉션 해외 시장서 호평

㈜이호아이티씨(대표 이현호)의 글로벌 패션 아이웨어 브랜드 PROJEKT PRODUKT가 지난 5일 서울 삼성동 코엑스에서 개최된 제56회 무역의 날 기념식에서 '백만불 수출의 탑'을 수상했다.

프로젝트 프로덕트는 지난 2016년 프랑스 국제광학전인 SILMO PARIS, 2018년 밀라노 광학전 MIDO 등에 참가해 브랜드 입지를 구축하며 해외시장 진출의 선두주자로 떠오른 이후 지난 8월엔 미국 뉴욕의 블루밍데일스 백화점 초청으로 입점 제안을 받는 등 해외 관계자들로부터 꾸준한 관심을 받아온 아이웨어 브랜드이다. 회사의 한 관계자는 "지난 16일 2020년의 메인 컬렉션인 PROJECT 7 '순수한 호기심(Sheer Curiosity)'을 테마로 선글라스 신제품을 출시한 바 있다"고 전했다. 문의 02)6952-3006

도시를 바꾸는 아이웨어… '시슬리'

㈜화경산업사_ 시슬리 문의 053)358-2772

안경사이든 고객이든 안경을 고를 때마다 무척 고민이 되는 것은 당연지사. 브랜드 네이밍은 어떻고 품질은 어떤지, 또 이 모델은 나에게 어울릴지 말지를 고민 끝에 선택하게 된다.
그러나 국내 안경 대표기업 화경산업사의 시슬리는 브랜드명, 품질, 디자인이 어느 브랜드에 뒤지지 않는 최고 신뢰의 컬렉션이다.



하금테 스타일을 응용한 시슬리의 메탈릭 컬렉션. 부드러운 라운드 림과 볼드한 상단의 이웃라인이 멋진 조화를 이루고 있고, 최적의 착용감까지 보유하고 있다.

라운드 림의 프런트와 판테 스타일의 템플이 결합된 컬렉션으로 브리지부터 팁의 마지막까지 절묘한 밸런스를 갖춰 우아한 에티튜드를 과시하고 있다.



근래 많이 선보이는 볼드한 스타일과 다른 미니멀리즘의 엷은 템플에 주목되는 도수테. 아세테이트 팁을 덧붙여 최적의 착용감을 완성하고 있다.



일반적인 라운드 스타일의 메탈테 프런트 상단에 아세테이트 시트를 덧입혀 고전의 매혹적인 아름다움으로 유니크한 멋까지 창조해 냈다.



라운드 스퀘어에 가까운 오버사이즈의 메탈 림과 아세테이트 템플의 믹스&매치 콘셉트를 표현한 시슬리 특유의 탄탄한 만듦새를 고스란히 느낄 수 있는 컬렉션이다.

눈이 자유로운 세상!

서울대리점 케미그라스
늘푸른옵티칼
안경렌즈의 모든것
www.evergreenoptical.co.kr
문의 전화 1544-8668
FAX : 02.318.0780

Success item



OPTOS

옵토스렌즈_ 문의 041)754-4520



독일의 최첨단 기술력으로 탄생한 옵토스 안경렌즈는 프리폼 양면비구면렌즈로써 생체학적 특성을 반영한 최신의 개인별 완전맞춤형 렌즈라는 특징을 갖고 있다.

다비치안경원

다비치안경체인_ 문의 02)752-6177



전문성, 고객서비스, 인재양성 등이 어우러진 융합경영을 통해 고객 만족을 극대화한 다비치안경체인은 타사와는 구분되는 전략정책, 제품개발 등으로 국내시장을 평정하고 있다.

LUTINA+, FEEL COLOR

토카이렌즈_ 문의 02)337-8666



루티나+의 전용 착색렌즈인 필컬러 렌즈 시리즈는 단파장은 차단하고, 밝고 선명한 장파장은 눈으로 투과시켜 주는 기능과 은은하고 세련된 4가지 색상으로 구성돼 있다.

안경매니저 안경원

안경매니저_ 문의 042)523-7741



가성비 최고의 다양한 PB제품과 각 분야 최정상급 협력업체와의 돈독한 관계십 등 시장에서 검증된 경쟁력을 발판으로 안경매니저는 전국 각지에 고르게 확산돼 있다.

PURE BLUE UV

에실로코리아_ 문의 1600-8121



유해한 블루라이트만 선별적으로 차단하는 특화된 기술로 생산되는 퓨어 블루 UV는 깨끗한 시야와 양면 자외선 차단 등 특별한 청광차단 렌즈이다.

DAGAS REALFORM D-BEGINNER

대명광학_ 문의 043)240-4000



다가스 리얼폼 비기너는 빠른 시야 적응은 물론 누진 두려움을 최소화해 이제 누진렌즈를 시작하는, 저렴한 보급형 누진을 원하는 고객층으로부터 큰 인기를 얻고 있다.

G Rx Bespoke

하이비젼코리아_ 문의 1833-3536

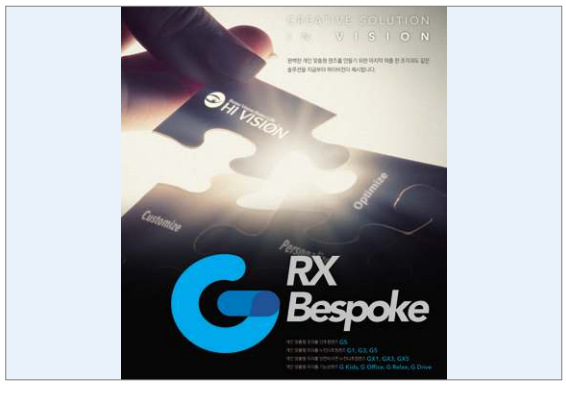

최첨단 프리폼 테크놀로지가 투여된 완전개인맞춤형 프리폼 렌즈인 G Rx 비스포크는 한국인의 시습관과 체형에 꼭 맞는 아시안핏으로 설계됐다는 특장점을 갖고 있다.

지니스 안경원

지니스 안경체인_ 문의 010-8343-7800



근래 가맹 열풍을 일으키고 있는 지니스는 타사 제품을 할인해서 판매하는 가격파괴가 아닌 자사 PB제품의 가격경쟁력으로 승부하는 SPA 브랜드숍으로 유명세를 얻고 있다.

Cosmolit IR Plus

소모비전_ 문의 1544-6002

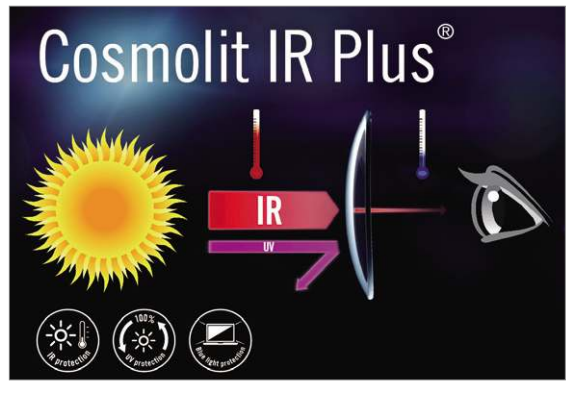

소모비전의 코스모릿 아이알 플러스는 자외선과 청색광뿐만 아니라 근적외선까지 차단할 수 있는 기능성렌즈로 근래 1.60 비구면 여벌렌즈로 선보여 더욱 큰 주목을 끌고 있다.

국내 영업사원 모집(지역별)
기간 : 모집완료 시 종료



김서림 방지 렌즈 클리너

C:Ya
Anti-Fog

- REACH TEST(유해물질 테스트) 통과
- 안경 고글 헬멧 카메라 등 다양한 제품에 사용 가능합니다.
- 6~12개월 사용 가능
- 1회 사용 시 8~12시간 지속
- 200~300회 이상 사용





가격도 세계 최고의 품질만큼 최상을 자랑합니다.

(주)씨엠에이 글로벌

세계 최고의 회사들이 선택한 안경 케이스와 프리미엄 안경클리너



GLASKLAR optica

- **리필용 친환경 렌즈 세정액-단골고객 확보 솔루션!!!**
- 100% 천연성분의 독일제품으로 유럽기준 CE인증획득.
- 컬러플한 특수용기사용
  (더블링구조로 용액이 흐를 염려없고, 미세분사 분무기)
- 상호와 전화번호 인쇄가능





✓ CMA 글로벌사는 냉엄한 세계 시장에서 정상을 달리는 최우량 기업이 선택하는 초극세사 안경클리너와 안경케이스 제작 생산회사입니다.

✓미국, 일본, 프랑스 등 선진 유럽의 초우량 글로벌 사인 에실로와 자이스, 호야 등을 위시해 코닥, 룩소티카, BMW, 렉서스, 아우디 등이 우리 CMA 글로벌사의 제품을 애용하고 있습니다.

✓이제 최고의 품질과 가격을 자랑하는 CMA 글로벌의 다양한 안경클리너와 안경 케이스를 이용해 보세요. 안경원 고객에게 큰 만족을 드립니다.

세계 전시회에 참여하고 있는 CMA 글로벌사







CMA 글로벌사의 공정 모습







누가 CMA글로벌을 쓰는가!

essilor · ZEISS · SHAMIR · HOYA · SEIKO · RODENSTOCK · Kodak · LUXOTTICA · GENTLE MONSTER · MINI · PLAY COMME des GARÇONS · THIERRY LASRY
SNRD EYEWEAR · BARREL · theo · LÁPIZ SENSIBLE. · BMW · Nikon · LEXUS · Bullsone · AUDI · Walmart · NINE ACCORD · CARIN

Address. 대구광역시 동구 팔공로 47길 29 (봉무동 이시아폴리스)
Tel. 053-984-9860 **Fax.** 053-588-6076
E-mail. cmakorea@cmaglobal.net

더 많은 케이스가 궁금하다면,
www.cmaglobal.shop Search

Entertain-ment



힐링하면 웃음 비주얼 '활짝'

배우 고은민이 SNS를 통해 일상을 공개했다. 최근 고은민은 자신의 인스타그램에 '함께 힐링해 주어 고마워'라는 글과 함께 선글라스를 쓴 채 해변에 서서 미소를 짓고 있는 모습의 사진을 공개했는데, 특히 고은민의 상큼한 비주얼과 라운드형의 선글라스가 시선을 사로잡고 있다.

안경 센스 돋보인 '윤세아' 과감한 아이웨어룩 완성



배우 윤세아가 화려한 미모를 과시했다.

지난 17일 윤세아는 자신의 인스타그램에 '일출은 내일 꼭 봐야지. 비와 함께 창가에서 조식. 넘 그리웠자나. 이 시간'이라는 글과 함께 음식을 먹으며 카메라를 응시하고 있는 사진을 올렸는데, 독특한 스타일의 안경마저 패션 아이템으로 소화하는 그녀의 패션 센스가 돋보였다.

'선글라스 없인 공패 없다' 헤이즈, 스타일리시 과시



지난 7일 패션화보 촬영 차 하와이로 출국한 가수 헤이즈의 공항패션이 화제로 떠올랐다. 헤이즈는 올겨울 트렌드 아이템을 완벽 소화하며 시선을 사로잡았는데, 블랙 미니 드레스에 팝한 컬러감이 돋보이는 숏패딩을 매치하고, 롱부츠와 선글라스를 더한 스타일리시한 패션을 선보였다. 헤이즈가 착용한 선글라스는 Jimmy Choo 컬렉션으로 여성스러운 라운드 실루엣과 측면의 크리스털 스터드 장식이 눈길을 끌고 있다.

신예은, 안경으로 러블리 매력 덧셈

상큼하고 발랄한 사진 공개… 카린표 림 모어 착용



배우 신예은이 자신의 인스타그램에서 공개한 사진이 눈길을 끌고 있다. 최근 신예은은 '뮤직뱅크'라는 글과 함께 발랄한 매력이 돋보이는 여러 장의 사진을 게재했는데, 신예은은 사진에서 양갈래 머리에 동그란 안경을 쓰고 상큼한 포즈를 취하고 있다. 신예은이 이날 선보인 러블리한 스타일링의 블랙 라운드형의 안경은 CARIN의 LIM MORE 안경으로 기존 스테디셀러인 림 안경의 2019 업그레이드 버전이다. 현재 이 컬렉션은 모든 얼굴형에 잘 어울리는 데일리 안경으로 제격이란 평가 속에 셀럽들의 높은 사랑을 받고 있다.



CARIN, LIM MORE C1

빛나는 선글라스 포스는? 한보름, 해외서 팬심 자극



배우 한보름이 해외에서도 빛나는 포스를 자랑했다.

지난 15일 한보름은 자신의 인스타그램에 '#호시어레인'이라는 해시태그와 함께 두 장의 사진을 게재했다. 그래피티의 명소, 호시 어레인 길가에 편안하게 앉아 카메라를 바라보고 있는 이 사진에서 그는 선글라스를 통해 스웨그 넘치는 포스를 뽐어내 팬들의 눈길을 모았다.

야노시호의 선글라스 셀카 파격에

독보적인 선글라스 눈길… '독보적인 미모란 이런 것'



추성훈의 아내 모델 야노시호가 선글라스로 가려지지 않는 독보적인 미모를 뽐냈다.

최근 야노시호는 자신의 인스타그램에 'Aloha'라는 글과 함께 공개된 사진에서 그녀는 선글라스를 쓰고 카메라를 응시 중인 모습인데, 특히 야노시호의 작은 얼굴 크기와 유니크한 디자인의 선글라스가 눈길을 끌고 있다.



김아중의 선글라스 포스 선글라스로 분위기 완성

배우 김아중이 분위기 넘치는 근황을 공개했다. 지난 6일 김아중은 자신의 인스타그램에 '감기 조심해'라는 글과 선글라스와 올블랙 옷차림으로 멋을 낸 모습의 사진을 올렸는데, 특히 이 사진은 선글라스로도 가려지지 않는 김아중의 미모가 팬들의 시선을 사로잡았다.

				3				
4		3				2		7
	9		5		8		3	
		7				3		
			4		2			
		5				1		
	7		6		3		1	
2		1				6		9
				8				

Quiz

SUDOKU 정답

7	5	6	2	3	4	8	9	1
4	8	3	9	1	6	2	5	7
1	9	2	5	7	8	4	3	6
9	4	7	8	5	1	3	6	2
3	1	8	4	6	2	9	7	5
6	2	5	3	9	7	1	4	8
8	7	9	6	2	3	5	1	4
2	3	1	7	4	5	6	8	9
5	6	4	1	8	9	7	2	3

SUDOKU 기초 공략

스도쿠는 18세기 스위스의 수학자 레온하르트 오일러가 만든 Magic Square라는 게임에서 유래된 논리 퍼즐이다. 세계적으로 인기 있는 숫자 퍼즐에 도전해보자.

▶ 스도쿠 게임 규칙

1. 모든 세로줄에는 1~9까지 숫자가 겹치지 않게 들어간다
2. 모든 가로줄에는 1~9까지 숫자가 겹치지 않게 들어간다
3. 가로 세로 3×3칸의 모든 블록에도 1~9까지의 숫자가 하나씩 들어간다

doing MEDIA (두잉미디어) Optic Weekly
우(04501) 서울특별시 중구 만리재로 185 103동 1403호
대표전화 : (02)-313-5585 FAX : (02)-363-0345 구독신청 : 070-8955-1353
이메일 : opticweekly@naver.com 홈페이지 : www.opticweekly.com
취재국 : (02)-363-3886 영업국 : (02)-363-3885 광고신청 : (02)-363-3885
등록일 : 2010년 1월 6일 등록번호 : 서울 다09905(본지는 신문윤리강령 및 그 실천요강을 준수합니다.)
구독신청 : 우리은행(1005-801-615564) 예금주 : 두잉미디어
두잉미디아 대표:허 선 옵틱위클리 발행인:심미영 간별:격주간 구독료:년 24,000원 1부:1,000원

잘되는곳은
분명한 이유가 반드시 있다!!

으뜸50안경에서
프랜차이즈
가맹점을모집합니다

가맹점 개설 및 문의	임종명 관리부장 010-6293-3911 본사 사무실 070-4148-3331

전국 오픈 가능 지역 안내

[서울] 상암동, 사당역, 남부터미널, 구로시장, 노량진, 여의도 [경기도] 남양주시, 구리시, 하남시, 성남시, 모란역, 송탄시, 부천시, 과천시, 파주시, 김포시,의정부시, 여주시, 양주시, 안양일번가, 일산, 안성시 [광역시] 인천광역시, 대구광역시, 대전광역시 [강원도] 속초시, 동래시, 삼척시, 강릉시 [충청도] 청주시, 세종시, 공주시, 논산시, 서산시, 아산시, 천안시 불당동, 당진시, 예산, 보령, 제천시 [전라도] 순천시, 광양시, 정읍시, 나주시 [경북/경남] 경산시, 김천시, 경주시, 안동시, 문경시, 영천시, 진주시, 밀양시, 장유, 양산시, 서창, 울산시 (지점 현재 현황 전국 총 117개점)

2020년
으뜸50안경
슬로건

Optical Chain Store
으뜸50안경

가맹점이 잘돼야 본사도 튼튼해집니다.
안경원은 수익보다 이익이 중요합니다.
매출관리도 중요하지만
매입관리는 더욱 중요합니다.
재고관리가 안되면 이익은 없습니다.
세무관리를 알아야
이익을 창출 할 수 있습니다.
(종합소득세, 부가가치세, 직원등록, 4대보험등록,
직원연말정산 증빙서류 받기,
인테리어,광학기계세금계산서 받기)

Optic Weekly

www.opticweekly.com

깊이가 다른 안경 전문신문 주간 옵틱 위클리 2019년 12월 31일 발행(239호)

ABC 부수인증매체 한국ABC협회



eyesaver

안경사의 실력이 오르면 매출도 오릅니다

"가격할인만 하는 안경원이 아닌
전문성있는 안경원으로 고객의 신뢰와 매출을 책임집니다."

각 가맹점별 든든한 전담 슈퍼바이저의 솔루션 제공

- 매장 맞춤형 컨설팅
- 매장 경영교육/관리
- 눈높이 단계별 교육
- 매장 매출 책임

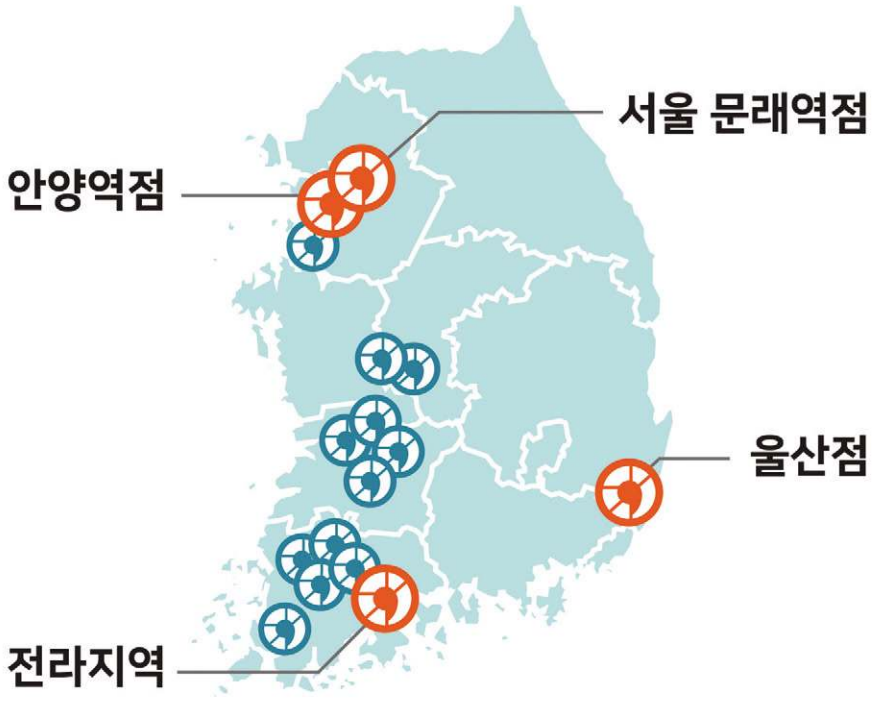

아이세이버 안경
"가맹점 릴레이 오픈!"

울산점 1월 초 오픈!
안양역점 2월 오픈!
서울 문래역점 2월 오픈!
전라지역 2월 오픈!

국내 유일 영국식 검안법 시행

세이버키퍼 자체개발 프로그램 / 정기 가맹점 방문 컨설팅 / 옵톰아카데미(교육원) 운영 /
초기 오픈 비용 지원 / 광학장비 무이자 할부 / 다수 협력업체 및 PB 상품

가맹상담문의 010-6355-3143

www.eyesaver.co.kr blog.naver.com/eyesaver_opt eyesaver_official EYESAVER.Official