Eye & Health Care
NIDEK 성능, 내구성, 가격 등을 꼼꼼히 비교하여 보십시오.





드릴링 자동옥습기 LEXCE Trend

- 콤팩트하고 파워풀한 성능
- 다양한 무테 구멍 가공
- 내구성이 강한 드릴 유닛
- 향상된 가공 성능
- 공간절약형 블로커 내장
- 패턴/ 데모렌즈 스캐너 내장
- 모든 메뉴 한글 지원
- 오토매틱 가공실 커버
- 일반/ 미니산각(자동, 가이드)
- 드릴링 가공(일반, 슬롯 등)
- 홈파기/ 면치기 가능
- 광택 기능(산각, 무테)
- 가공 전 시뮬레이션 기능
- 부분 사이즈 변경 기능
- 패턴 저장(최대 2만 개)

드릴링 자동옥습기 LEXCE Pro

- 자동옥습기 LEXCE와 오토블로커 ICE-1200의 조합으로 작업 효율성이 높아 가공량이 많은 매장에 추천합니다.
- 자동렌즈메터 기능이 내장되어 인점을 찍지 않고 원터치 버튼으로 쉽고 빠르게 작업을 할 수 있습니다.
- 8커브에 특화된 고성능 트레이서와 데모렌즈 스캐너가 내장되어 있고, 8.4인치 컬러 터치 LCD로 사용 편의성이 좋습니다.
- ICE-1200은 서버 기능이 내장되어 있어 블로커 1대에 최대 5대의 옥습기를 연결할 수 있습니다.



자동검안기 ARK-1/ 1a

- 3/6mm 동시 측정 주, 야간시력 확인
- 2개의 링, 와이드 측정으로 정확도 향상
- 3D자동 추적 및 자동 측정 기능(ARK-1a)
- 수정체 혼탁도 측정 기능(ARK-1a)
- 조절력 측정 기능(ARK-1a)



자동옥습기 LE-1200

- 8커브 프레임에 특화된 고성능 트레이서
- 산각이 얕은 테를 위한 미니산각 기능
- 간편한 부분 사이즈 변경 기능
- 홈파기, 면치기, 광택, 시뮬레이션 기능
- 안정적인 척 제어 시스템



자동렌즈미터 LM-7/ LM-7P

- ISO 표준에 적합한 정밀한 측정 정확도
- 108포인트 센서, 그린LED로 빠른 측정
- 5.7인치 컬러 터치LCD로 편의성 강화
- 단초점, 누진, 콘택트, PD, UV 측정
- 오토-커팅 고속 프린터 내장(LM-7P)

미양광학(주) 전국대리점

서울/경기
지오광학 010-6430-9909 서울 강남 / 경기 남부
기린광학 010-3202-9824 서울 강북 / 경기 북부

강원/제주
포워드광학
010-6267-8105

인천
뉴인천옵틱스
010-4664-8707

대전/충남 • 북
디아이광학
010-8806-6252

대구/경북
동아메디칼
010-5380-9907

부산/경남
한솔광학
010-3787-3289

광주/전남북
빛고을 광학
010-3628-3788

FOREIGN NEWS

정리_허정민 기자



▲ 'GUCCI X Spectacles'의 제품 사진.

스펙타클3, 구찌와 한정판 발표

지난 11월 미국의 Snap社가 야심차게 선보인 AR 선글라스 'Spectacles 3'가 이번엔 패션 브랜드 GUCCI와의 콜라보를 통해 'GUCCI X Spectacles'로 재탄생됐다. 이번 콜라보에서 구찌는 AR 선글라스의 부가 디자인 영역을 담당했는데, 홍보 영상은 '스프링 브레이커스' 등을 만든 하모니 코린 감독이 맡았다.

일본에 자이스 비전센터 첫 개원

후쿠오카서 '자이스 비전센터 BY 아잇쿠스' 오픈… 시기능 개선에 한몫



▲ 자이스 비전센터 BY 아잇쿠스의 정면 사진.

독일의 광학 의료기기와 안경렌즈 제조업체인 Carl Zeiss社의 일본 법인인 칼자이스비전재팬 주식회사가 창업 80주년을 맞이한 일본의 안경 소매점 '퍼스널 글라스 아잇 쿠 스(Personal Glasses EYEX')'와 파트너십을 체결, 지난 12일 후쿠오카 텐진에 '자이스 비전센터 BY 아잇쿠스'를 오픈했다. 현재 세계 20개국에 154곳의 자이스 비전센터가 존재하는데, 이번 후쿠오카의 자이스 비전센터는 일본에서 최초 설립되었다.

칼자이스재팬의 한 관계자는 "자이스 비전센터 BY 아잇쿠스의 목적은 정확한 시력 측정과 고객의 요구에 꼭 맞는 안경을 제공하는 것"이라며 "자이스의 검사기기, 렌즈 제작기술과 아잇쿠스 안경의 오랜 경험을 살려 시 기능에 어려움을 겪고 있는 이들에게 하루 종일 편안한 안경, 특별한 안경을 정성스럽게 제작 • 제공할 것으로 기대된다"고 전했다.

'안경 미소를 보여 주세요'

메가네노다나카, '안경과 미소' 이벤트… 수익금은 다운증후군 아동 기부



▲ '메가네노다나카 스마일 액트' 이벤트 관련 설치 홍보물.

일본 전역에 약 100개의 매장을 전개하고 있는 메가네노다나카 안경체인이 지난달부터 '#미소와 안경'을 테마로 한 사진의 SNS 게시물을 모으는 이벤트 '메가네노다나카 스마일 액트'를 선보이고 있다.

2020년 3월 31일까지 진행되는 이번 이벤트는 해당 기간 동안 SNS에 업로드 된 게시글 수에 대비해 바디워크 히로시마를 통해 다운증후군 어린이와 가족에게 기부할 예정이다.

메가네노다나카의 홍보 담당자는 "안경으로 인해 얻어질 수 있는 행복한 미소를 세상에 전파하기 위해 기획했다"며 "제3회 미소와 안경 이벤트는 인스타그램과 트위터에 5,500건의 참여를 목표로 하고 있다"고 전했다.

근시 대국 중국, 안경업계에는 판매 기회?

학생층의 시력 악화로 최근 5년간 안경기업 61만社 설립… 전체 기업은 78만 곳 운영 중



▲ 중국 원저우에 조성된 안경거리.

중국 교육부가 지난달 20일 올해 조사를 토대로 '2018년 체육 및 건강 모니터링 결과에 대한 국가 의무교육 품질보고서'를 발표했다. 이번 모니터링 결과, 학생들의 전반적인 발육은 비교적 좋아졌지만 비만율과 시력은 여전히 떨어지고 있는 것으로 나타났다.

이 보고서에 따르면 시력은 초등학교 2학년, 중학교 2학년생의 시력 저하율이 각각 38.5%와 68.8%로 지난 2015년보다 2.0%, 3.5% 포인트 각각 높게 나타났다. 특히 중학교 2학년 학생들의 40%는 시력이 매우 심각한 상태인 것으로 조사되어 사회적인 우려를 낳고 있다.

학생층 근시 늘며 사업 기회 제공

시력이 낮은 학생들이 크게 증가하며 근시대국으로 불리는 중국은 안경관련 기업들에게 새로운 사업기회를 가져다주었다. 톈옌(TianYan) 데이터 조사에 따르면, 현재 중국에서는 안경관련 기업이 이미 78만개를 초과했고, 최근 몇 년간 새로운 안경 회사가 급격히 증가했다. 그 중 올해 들어 새로 설립되거나 사업을 추진하는 안경기업은 23만 곳으로 전체의 30%이며, 5년 내에 설립된 회사의 수는 전체의 79%인 61만개를 차지해 중국의 안경 관련 기업은 불과 몇 년 사이에 대폭 증가한 것으로 나타났다.

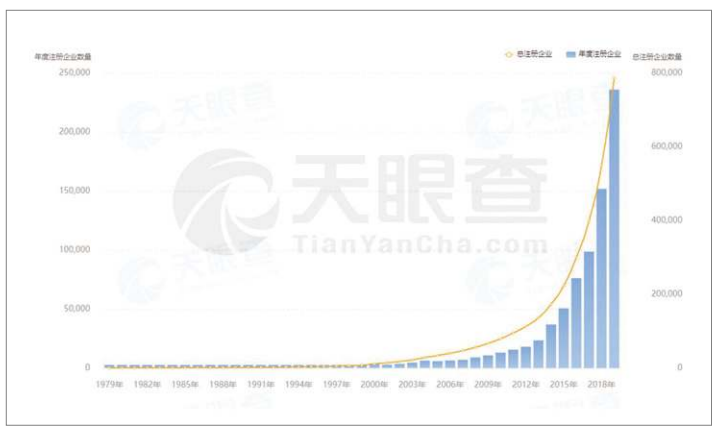

▲ 톈옌차(TianYanCha) 데이터 모니터링의 1979년부터 2018년까지의 '중국 전역 안경기업의 총량과 증량' 그래프. 지난 몇년 사이에 급격히 늘어난 기업의 숫자를 확인할 수 있다.

中 남서부 해안 지방에 주로 위치

중국의 안경기업은 주로 광동성, 저장성, 복건성 및 강소성 등 남서부 해안지방에 분포하고 있는데, 지난 5년간은 주로 동남 연해 지역의 안경기업 수가 31만 곳 증가해 중국 전역의 새로운 안경기업 숫자의 절반 이상을 차지하고 있다.

한편 중국의 안경기업 대부분은 주로 소규모 도매 및 소매 기업으로 '도매 및 소매업'으로 분류된 안경기업은 67만 곳을 초과해 전체 비중의 86%이며, 절반 이상의 기업이 200만 위안(한화 약 3억 3,800만원) 미만의 자본으로 등록돼 있다.

앞으론 'AR 글라스'가 공항 안전을 지킨다

보안 솔루션+스마트 글라스 조화된 안경 개발… AR 글라스와 iPad를 이용해 위험물 감지



▲ AR 글라스와 아이패드를 활용한 공항에서의 보안 검색 활용 이미지 컷.

아이패드를 활용한 보안 솔루션을 제공하는 미국의 Sword社가 AR 글라스로 유명한 Vuzix社A의 'Vuzix Blade 스마트 글라스'1만대를 발주한 것으로 알려졌다.

스왈드가 제공하는 보안 시스템은 공항 등 시설에서의 이용을 목적으로 하는데, 향후 AR 글라스와 iPad를 이용해 위험물을 감지하는 시스템이 공항과 스포츠 경기장 등에서 대대적으로 전개될 예정이다.

스왈드社가 주문한 뷰직스 블레이드 글라스는 이미 일반 소비자에 판매되고 있는 제품으로 많은 미국의 보안 전문가들은 '향후 공공시설에서의 보안과 공항 수하물 검사의 형태 변화를 주시해야 한다'고 전망했다.

눈이 자유로운 세상!

News

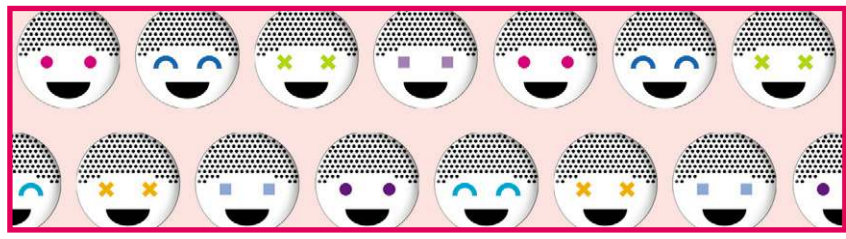

안경렌즈

국제대 안광과에 안경렌즈 기증

에실로코리아, 프리폼 렌즈 등 1,400만원 상당의 안경렌즈 지원

㈜에실로코리아(대표 소효순)에서 산학 협력의 일환으로 국제대학교 안경광학과(학과장 정연홍)에 실습용 안경렌즈를 기증했다. 매년 누진렌즈를 포함해 다양한 렌즈를 기증하고 있는 에실로는 지난 4일 서울 에실로 본사에서 가진 기증식을 통해 총 1,400만원 상당의 현물을 학교 측에 전달했다.


▲ 지난 4일 서울 에실로코리아 본사에서 진행된 기증식의 에실로코리아 소효순 대표(사진 좌측)와 국제대학교 안경광학과 박경희 교수.

국제대 안광과의 박경희 교수는 "그동안 에실로의 지속적인 누진렌즈 지원과 인턴십 프로그램 기회 제공, 취업특강 및 우수 졸업생 취업 제공 등 현장 맞춤형 지원에 감사한 마음을 전한다"고 말하고, 에실로코리아의 소효순 대표는 "재학생들이 우리 회사의 렌즈로 현장 실무의 전문가가 되길 바란다"고 당부했다. 문의 1600-8121

토카이, 파트너숍에 족집게 교육

對파트너숍 방문해 맞춤형 교육… 상권 분석과 클레임 해소법 전달

토카이렌즈㈜(대표 김진한)가 지난달 파트너숍의 상권 분석과 집중 판매제품 분석을 통한 맞춤형 방문교육을 전개했다. 서울과 경지지역 등에서 실시된 이번 교육은 싱글렌즈에서 발생할 수 있는 클레임의 원인 분석과 해결법과 함께 토카이 양면비구면의 독자적인 설계와 코팅, 소재, 특징 및 고객 타깃층 확보에 대한 교육으로 진행됐다. 토카이 교육팀의 관계자는 "이번 교육은 개인별 시습관에 맞는 렌즈 선택법과 제품별 타깃팅으로 고객만족을 극대화하고, 토카이 브랜드를 보다 더 이해하고 판매하는데 많은 도움이 되길 바란다"며 "앞으로 자사는 상권 분석에 의거한 맞춤형 컨설팅 교육을 지속적으로 전개할 방침"이라고 밝혔다. 문의 02)337-8666


▲ 지난달 21일 서울에서 진행된 토카이렌즈의 파트너숍 대상 교육.

'시트린', 컬러렌즈 대표로 '우뚝'

드림콘, 자연 컬러와 디자인으로 출시 이후 큰 인기… SNS서 호평

㈜드림콘(대표 김영규)이 지난 10월말 선보인 Gem Strory의 첫 번째 시리즈인 Citrine이 소비자들로부터 뜨거운 반응을 얻고 있다. 그레이, 브라운, 초코 컬러로 출시된 시트린은 실제 착용했을 때 차분한 느낌을 주는 자연스러운 컬러와 디자인으로 연말연시 모임을 앞둔 많은 인플루언서로부터 높은 인기를 누리고 있다.



드림콘의 한 관계자는 "인스타그램 등에서 적잖은 인플루언서들이 시트린을 호평하면서 주문율이 증가하고 있다"며 "특히 우수한 착용감으로 고객 만족이 높아 시트린의 인기는 점차 상승할 것으로 전망된다"고 전했다. 문의 055)381-0300

프랜차이즈

안경매니저, 동국대점 그랜드 오픈

대학생 등 유동인구 많은 지역서 개점… 본부의 다양한 차별화로 성공 매출 예약

㈜안경매니저(대표 김재목)의 서울 동국대점이 지난달 21일 신규 오픈했다. 서울지하철 3, 4호선의 환승역인 충무로역과 동국대학교 사이에 위치한 안경매니저 동국대점은 인근에 유동인구가 많은 남산골 공원이 자리하는 등 우수한 입지고건을 갖추고 있다.

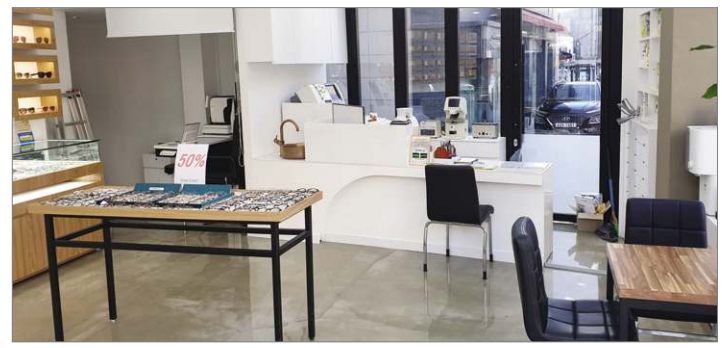

안경매니저의 이재형 가맹본부장은 "최근 신규 오픈이 쉽지 않은 상황임에도 안경매니저만의 경쟁력이 인정받으면서 많은 안경사 분들의 문의가 이어지고 있다"며 "자사는 다양한 PB 제품, 1억의 정부지원 창업자금 대출 및 현장맞춤지원책 등에 힘입어 최근 두 달간 6개의 매장을 계약했다"고 덧붙였다. 문의 042)523-7741

3D 스캐너 활용한 미래 안경원 제시

다비치안경체인, 빅데이터 활용해 4차 산업 적극 대응… 첨단의 피팅 뷰 활용해 개인맞춤 안경 시연

㈜다비치안경체인(대표 김인규)이 지난달 29일 서울 양재동의 더케이호텔에서 '휴먼 빅테이터 사업설명회'를 개최했다. 3D 스캐너를 통한 피팅뷰의 활용으로 개인 맞춤 안경 피팅 등이 시연된 이날 행사는 개인 맞춤형 휴먼 빅데이터를 수집 • 활용해 4차 산업혁명 시대 안경원이 새롭게 개척해야 될 방향을 제시했다는 평가를 받고 있다.



회사의 한 관계자는 "개인맞춤 안경은 안경원 빅데이터 활용의 시작 단계로 볼 수 있다"며 "자사는 가맹점에 더욱 더 발전된 시스템을 접목해 미래지향적인 안경원 모델이 되도록 더욱 노력하겠다"고 전했다. 문의 02)752-6177

아이데코 • 동신대 업무협약



▲ 지난달 28일 개최된 아이데코안경체인과 동신대학교 안경광학과 간의 산학협력 MOU 체결식.

아이데코안경체인이 동신대학교 안경광학과(학과장 전인철)와 산학협력 관련 업무협약을 체결했다. 지난달 28일 동신대 본관에서 개최된 체결을 통해 아이데코와 동신대 안광과는 미래 인재양성을 위해 향후 적극 협력하기로 약정을 맺었다. 회사의 한 관계자는 "아이데코는 향후 동신대 안광과의 졸업생을 적극 채용해 안경업계의 발전에 이바지하겠다"고 전했다. 문의 1811-757

똑똑한 시스템 '아이데코'… 가맹 열기

전국 중심상권서 연속 오픈… 본부, "가맹점 성공하는 정책 계속 개발할 터"

아이데코안경체인(대표 손재환)이 지난 3분기에도 높은 가맹률을 유지하며 3개의 가맹점이 개점한 것으로 전해졌다.

지난 8월 30일 아이데코 군산 문화점을 시작으로 9월 2일 강원 정선점, 9월 4일 목포용해점 등이 지역의 중심상권에서 각각 오픈한 것. 아이데코의 한 관계자는 "아이데코가 불황으로 어려운 안경원에 믿을 수 있는 체인으로 부상하고 있다"며 "앞으로도 체인 안경사들의 성원에 보답하는 자사만의 시스템 개발에 더욱 주력하겠다"고 전했다. 문의 1811-7576



▲ 아이데코안경체인, 군산 문화점

안경테

디캐이, VIP수주회 대성공

서울 본사 쇼룸서 5일간 진행… 신규 DKNY, BALENCIAGA에 안경사 시선 집중



디캐이(대표 왕성호)의 VIP 수주회가 지난 9일부터 13일까지 5일간 서울 중구 퇴계로의 본사 쇼룸에서 개최되었다.

2020 S/S 시즌의 신제품을 선보인 이번 VIP수주회는 DKNY, BALENCIAGA, MONTBLANC 등 신규 브랜드가 공개돼 수주회를 찾은 많은 안경사들의 눈길을 사로잡았다.

디캐이의 한 관계자는 "이번에 선보인 브랜드 중 DKNY는 안경원에 높은 마진과 독특한 디자인으로 원장님들께 효용 가치가 큰 브랜드"라며 "또한 S.T.DUPONT과 VIVIENNE WESTWOOD 등은 새로운 시그니처와 스타 마케팅 등으로 내년 시즌 안경업계에 굉장한 파급력이 기대된다"고 전했다. 이어 그는 "무엇보다 추운 날씨에도 불구하고 이번 수주회에 참석해 주신 많은 안경사분들에게 큰 감사를 드린다"고 덧붙였다.

문의 02)717-3990

래쉬, 2019 F/W시즌 화보 공개

'삶 속의 희로애락과 함께 하는 컬렉션' 표현… 레트로 무드 어필



㈜빅스타아이엔지(대표 김대용)에서 LASH의 2019 F/W 시즌을 위한 감각적인 화보를 공개했다. 이번 화보에 실린 신상은 룩북 콘셉트인 the ordinary science를 주제로 일상의 사소한 도움에 대한 고마움에서 시작됐는데, 이는 래쉬의 브랜드 철학인 '삶 속의 희로애락과 함께하는 아이웨어'라는 뜻을 담고 있다. 촬영을 담당한 조기용 실장은 "화보 속에는 일상에서 빠질 수 없는 기계, 책상, 의자를 소품으로 활용하는 감성적인 이미지를 표현하고, 특히 최근 트렌드인 레트로 무드를 강조하는데 주안점을 두었다"고 전했다. 한편 래쉬의 19 F/W 컬렉션은 공식 홈페이지와 정식 딜러숍을 통해 만나볼 수 있다.

문의 070-4895-5536

랭골라, 영업사원 공개모집

국내 영업 및 거래처 관리 직원 채용… 동종업계 경력자 우대

㈜랭골라(대표 김치범)에서 내년 1월말까지 영업사원을 공개모집한다.

주요업무는 국내 영업 및 거래처 관리이며, 자차 소지자와 동종업계 경력자를 우대한다.

급여는 면접 시 협의해 결정하며, 기본급여 외에 실적에 따른 인센티브와 영업비가 별도 지원된다.

랭골라의 한 관계자는 "성별, 나이, 경력에 관계없이 회사와 함께 성장해 나갈 분을 모집하고 있는 자사의 모집에 지원할 분은 이력서와 자기소개서를 담당자 이메일(rangolla2019@gmail.com)을 통해 접수하기 바란다"고 설명했다.

문의 02)3486-3016

한국안광학회, 2019 동계학술대회 성료

120여 관계자 참석 속 구연 7편, 포스터 76편 발표… 박미정 회장 연임 의결

한국안광학회의 2019년 동계학술대회가 지난 7일 천안의 백석대학교 조형관 807호에서 개최되었다. 광학회 회원과 외빈 등 120여명이 참석한 이날 학술대회에선 구연 7편, 포스터 76편이 발표됐고, 이어 학술대상 수상자 특별강연, 신진연구자 연구발표, 해외연사 초청강연 등 다양한 프로그램으로 진행되었다.

또한 이날 동시에 개최된 정기총회에서는 학회의 새로운 회장으로 현 회장인 박미정 회장(서울과학기술대)의 연임을 의결했다. 학회의 한 관계자는 "우리 학회는 한국에서 최초로 안경관련 한국등재학술지에 선정된 학회로서 매년 학술대회를 통해 연구자들에게 값진 학술의 장을 펼치고 있다"고 전했다.

문의 062)520-2365



보청기 매니져

전국 대리점 모집

불경기라 어려우십니까?
다가오는 초고령화 시대의 필수 아이템 보청기!
(주)안경매니져에서 원장님들과 함께하겠습니다.

왜, 보청기 매니져일까요?

- 최저 공급가↓ 최대 마진률↑
- 보청기 1:1 맞춤 교육 시스템
- 전문 청각사 상담 서비스 지원
- 보청기 연수 과정 지원
- 개별 맞춤 기획 디자인 서비스
- 온·오프라인 마케팅 서비스 제공

오픈/오픈예정점

안경매니져 당진점/ 안경매니져 광교점/ 안경매니져 난곡점/ 안경매니져 익산 부송점/ 수원 보청기 매니져/ 씨채널 평택점/ 안경매니져 부사점/ 안경매니져 우송대점/ 안경매니져 월평점/ 전주 세계점/ 안경매니져 아중점/ 안경매니져 여의점/ 군산 대야점/ 씨채널 연수점/ 씨채널 수유점/ 밝은안경 작전점/ 안경상회 박촌점/ 안경매니져 영광점/ 안경매니져 반석점/ 부평 인하점/ 남악점/ 안경매니져 전주 혁신점/ 서울 예스안경원/ 안경매니져 사당점/ 광주 휴먼안경/ 대구 보청기 클리닉/ 광주 E 안경원/ 안경매니져 구미 도량점/ 안경매니져 구미 옥계점/ 아이피아 온양점/ 안경매니져 천안 성환점/ 안경매니져 천안 직산점/ 수원 에이스점/ 안경매니져 정읍 CGV점/ 안경매니져 석교점/ 안경매니져 쌍문점.....

전국 안경 / 콘택트 / 보청기 전문체인 (주) 안경매니져

보청기매니져 × Beltone

가맹상담 이혜정 팀장 010-3944-9436

※안경매니져 가맹체인 아니여도 무방함※

수원시안경사회, 송년의 밤 개최

정계인사 대거 참석하며 성황… 안경사의 사회적 역할 강조



수원시안경사회(회장 윤일영)의 송년의 밤 행사가 지난 5일 수원시 팔달구 효원로의 파티움하우스에서 개최했다. 윤일영 회장은 인사말을 통해 "전국 최대 규모의 분회인 수원시안경사회를 중심으로 안경사가 더욱 존경받는 사회 조성을 위해 노력할 것"이라며 "우리 안경사회는 이를 위해 안경사의 직무역량 강화교육과 다양한 분야의 사회공헌활동에 더욱 적극적으로 나설 방침"이라고 밝혀 큰 박수를 받았다. 이어 축하 외빈으로 참석한 수원시청의 염태영 시장은 "안경사들의 지역 사회 공헌활동에 깊은 찬사와 감사를 보낸다"며 "향후 지역 보건복지증진을 위한 수원시와 수원시안경사회의 더욱 친밀한 민관협력을 기대한다"고 말했다. 한편 이날 행사에는 염태영 수원시장과 더불어민주당 박광온 최고의원(수원시정), 김영진 국회의원(수원시병), 수원시의회 조명자 의장 등 정계와 200여명의 회원들이 참석해 성황리에 개최됐다. 문의 031)206-7007

광주시안경사회, '사랑의 안경나눔' 봉사

광주 고용정보산업학교서 30여 학생에게 안경봉사… 꾸준한 봉사 다짐



광주시안경사회(회장 정남천)가 지난 10월 29일 고용정보산업학교(광주소년원)를 방문해 안경봉사를 전개했다. 정남천 회장을 비롯해 안경사회 임원진들이 참가한 이번 봉사에는 시력감퇴 등으로 배움에 어려움을 겪는 30명의 학생들에게 안경을 제조 전달해 학교 측으로부터 감사 인사를 받았다.

안경사회의 한 관계자는 "이번 봉사는 소년원과 업무협약을 체결한 이후 작년에 이어 두 번째 봉사"라며 "앞으로도 지속적으로 광주소년원을 찾아 무료안경 나눔과 피팅 봉사를 전개할 계획"이라고 전했다. 문의 062)233-6959

대학소식

동신대 안광과, 재학생 실무능력 평가

14인의 외부 평가단, 재학생들 양안시검사 등 심사… 예비 안경사의 실무능력 향상 일환으로 진행



동신대학교 안경광학과(학과장 전인철)의 제5회 안경사실무능력인증제 평가가 지난달 28일 대한안경사협회와 안경업계의 전문가들을 심사위원으로 위촉한 가운데 실시했다.

이날 외부 전문가 14인의 평가단은 굴절검사와 양안시검사, 안경조제가공 분야로 나누어 실무능력을 평가, 이번에 합격한 학생에겐 대안협과 학과에서 공동의 인증서가 수여됐다. 동신대 안광과의 관계자는 "안경사 실무능력인증제는 교내 특성화 사업인 'Orthoptic 안경사 양성을 위한 심화전공 특성화 사업'과 사회맞춤형 인력양성사업의 일환으로 진행되는 평가"라며 "내년에는 평가 범위를 콘택트렌즈 피팅(IACLE) 분야까지 추가할 계획"이라고 전했다. 문의 061)330-3550

디옵스 • EFIS, 업무협약 체결

디옵스 단체 참가 등 상호발전 방안 협약… 하우스 업체와 협력안 마련



▲ 협약식의 EFIS 이승우 대표(사진 좌측)와 한국안광학산업진흥원 김원구 원장.

(재)한국안광학산업진흥원(원장 김원구)과 연합수주회 EFIS 측이 지난 12일 대구국제안경전(디옵스)의 참가와 지속적인 상호협력에 관한 양해각서를 체결했다. 서울시 강남구의 마루아이티씨 본사에서 진행된 체결식에서 진흥원의 김원구 원장과 EFIS의 이승우 대표는 ▶EFIS의 디옵스 단체 참가 ▶시장 정보교류 ▶상호발전 방안 모색 등 향후 국내 내수시장의 활성화를 위해 공동 협력하는 양해각서에 서명했다. 진흥원의 김원구 원장은 "EFIS의 단체 참가는 디옵스에 매우 큰 힘이 될 것"이라며 "우리 진흥원은 향후 수입 브랜드와 하우스브랜드와 더욱 긴밀하게 협력할 수 있도록 노력하겠다"고 강조했다. 문의 053)350-7852

오렌즈, 국제대 안광과 재학생에 장학금 수여

이현수, 신두완, 강유진 학생에 장학금 지원… 오렌즈, "학업 증진 위해 계속 지원할 터"



▲ 사진 좌측부터 차례대로 국제대학교 안경광학과 강현구 교수, 신두완 학생, 정연홍 학과장, 전아라 졸업생, 강유진 학생, 이현수 학생, 박경희 교수.

㈜스타비젼 오렌즈(대표 박상진)에서 협력 대학인 국제대학교 안경광학과(학과장 정연홍) 재학생들의 학업 성취도를 높이기 위한 장학금 수여식이 지난달 27일 국제대 안광과 충효관 316호에서 진행되었다.

이날 수여식에서는 이현수, 신두완, 강유진 학생 등에게 장학금이 지급됐는데, 특히 이번 자리에는 현재 오렌즈아카데미에 재직중인 전아라 동문이 참석해 후배들에게 장학금을 전달해 더욱 뜻깊은 행사가 되었다.

취업담당인 박경희 교수는 "동아리를 이끌어가는 우리 과의 학생들이 향후 학업에 매진할 수 있도록 실질적인 도움을 주고 있는 오렌즈에 깊은 감사를 드린다"고 밝혔다. 문의 031)612-9280



Neon RGP 하드렌즈

사람은 눈물이 마르면 100% 실명하고, 또한 눈물이 적어 산소 등의 공급이 원활하지 않는 건성안은 콘택트렌즈 사용이 불가능하거나 착용이 어렵습니다. 이제 컴퓨터 작업이나 휴대폰 사용이 일상화로 안구건조 증상을 유발하는 환경에서는 눈물 저장 순환 디자인인 TSGP Lens를 착용해야 소중한 눈을 보호하세요.
국내의 대표 RGP 콘택트렌즈 네온 시리즈. RGP렌즈는 NEON Tear, Classic, Prime 렌즈가 좋습니다.

상담문의: 1644-2806

IACLE, 한국 회원미팅 행사

백석대서 이틀간 정보 업데이트와 모듈 설명… 한국은 40여 회원이 활동



국제콘택트렌즈교육자협회(IACLE)의 한국 회원 미팅이 지난 6일부터 7일까지 백석대학교에서 개최되었다.

IACLE의 한국담당인 박경희 교수(국제대)의 IACLE 업데이트와 모듈 설명을 시작으로 진행된 이날 미팅은 이세희 교수(김천대)의 'PBL을 기반으로 한 콘택트렌즈수업' 강연 등이 진행되어 참석자들로부터 박수를 받았다.

한편 IACLE은 현재 전 세계 총 80여개국 총 870명의 회원이 가입한 국제교육자단체로 한국에서는 약 40여명이 회원으로 활동중에 있다. 문의 031)612-9280

'FILA'를 만나면 특별한 즐거움이 따라온다

㈜룩옵틱스_ FILA 문의 02)3016-8200



▶FILA, FL7345
2019년 휠라 아이웨어의 대표 컬렉션으로 입체적인 구조의 솔텍스 스타일이 눈길을 끌고 있다. 특히 사이드의 가드장식과 골드 메탈 데코로 개성을 더한 이 컬렉션은 최소의 무게로 착용감이 뛰어나다. 세련미와 트렌디함을 추구하는 휠라 아이웨어. 휠라를 만나면 특별한 즐거움이 따라온다.

<신제품> 코집게 출시!

WWW.NADOKOREA.CO.KR

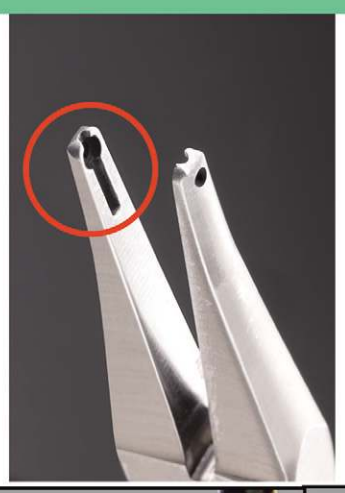



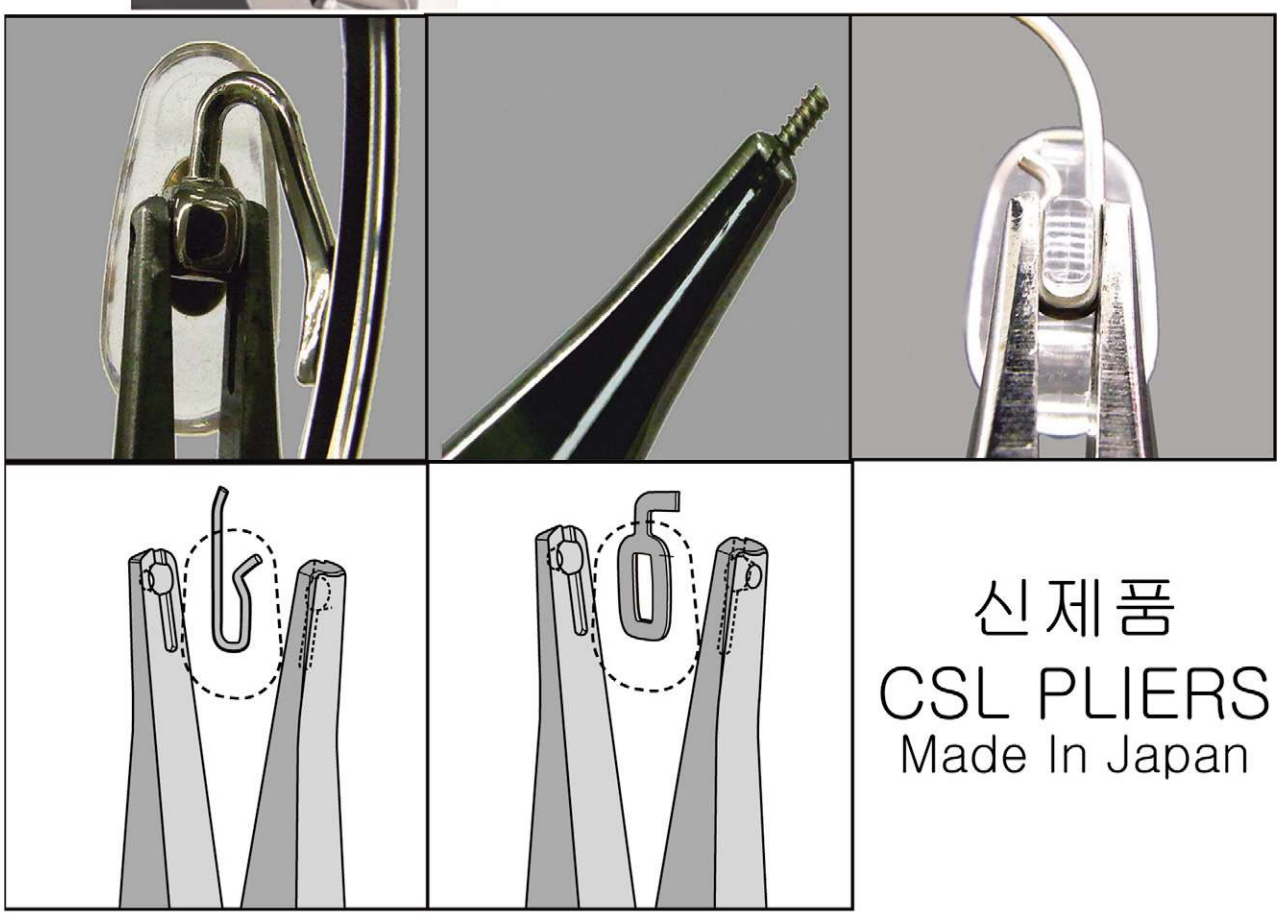



신제품
CSL PLIERS
Made In Japan



내짝꿍 (My desk mate)
(안티포그크리너)

자가검사:F-A078-R005001-A170
(한국화학융합시험연구원 합격제품)

극세사 안티포그 크리너제품으로
안경렌즈 김서림에사용하시면 효과적인
제품입니다.

Nado 대구광역시 북구 노원로 48길7(침산1동 829-1)
나도코리아 ☎. 053)353-9992 . 351-4062, 카카오아이디 : nado7942

★Star★ EyeWear

'아이웨어 파워'… 또 다른 나를 찾는다!

차가운 겨울 바람이 불어오는 요즈음 시선을 사로잡는 개성과 감각미가 물씬 풍기는 다양한 아이웨어들. 각종 인쇄 매체나 TV 속 연예인들의 선글라스 패션이 그대로 소비자에게 이어지는 유행의 패러다임 속에서 최근 트렌드세터 연예인들이 착용한 아이웨어는 어떤 것이 있을까. 뭇사람들의 시선을 한순간에 모으는 유행 1번지 스타들의 화려한 아이웨어. 그 놀라운 세계로 쏘~욱 들어가 보자.



배우_ 김민정

배우 김민정이 짙은 농도를 가진 오버사이즈의 뿔테 선글라스로 우아한 공항패션의 정석을 선보여 '역시 연예계 최고의 패셔니스타'란 찬사를 받았다.



배우_ 성유리

배우 성유리가 하금테 스타일의 오버사이즈 선글라스로 엣지 있는 공항패션을 완성해 그녀를 기다리던 많은 팬들의 눈길을 사로잡았다.



배우_ 성훈

배우 성훈이 하금테 스타일의 멋스런 선글라스로 공항패션의 스타일링을 완성해 눈길을 사로잡았다. 엷은 틴트 렌즈를 통해 우아한 매력까지 놓치지 않고 있다.



가수 겸 배우_ 손담비

가수 손담비가 라운드 림의 메탈 선글라스를 착용한 공항패션을 과시했다. 틴트 렌즈에 가까운 엷은 농도의 렌즈 너머로 눈동자가 들여다보여 묘한 매력 포인트가 되고 있다.



배우_ 이다혜

배우 이다해가 보올 스타일의 오버사이즈 뿔테 선글라스를 쓴 모습을 공개했다. 낮은 채도의 프런트와 화이트 톤의 템플이 절묘한 컬러 믹스를 이루고 있다.



배우_ 하지원

배우 하지원이 스퀘어 림의 오버사이즈 뿔테 선글라스를 쓴 우아한 공항패션을 선보였다. 짙은 렌즈 농도와 엷은 아웃라인 등에서 시크한 분위기를 읽을 수 있다.



가수 겸 배우_ 헨리

가수 겸 배우 헨리가 스퀘어 림을 가진 에비에이터 스타일의 선글라스를 쓴 모습을 선보였다. 샤프한 아웃라인과 이지적인 더블 브리지 등이 시선을 사로잡았다.



가수_ 제니

걸그룹 블랙핑크의 제니가 올 블랙의 이지적인 느낌이 강한 선글라스를 공항패션의 킬링 포인트로 선택해 귀엽고 실용적인 스타일을 완성했다.



가수_ LE

걸그룹 EXID의 LE가 캣츠 아이 스타일의 유니크한 선글라스를 쓰고 출국장에 나타나 주목을 받았다. 림 사이즈가 약간 축소된 듯한 모습이 눈길을 끌고 있다.



배우_ 이유비

배우 이유비가 오렌즈 컬러의 틴트 렌즈가 장착된 독특한 스타일의 선글라스를 쓰고 출국장에 들어서고 있다. 아래 부분에 프레임이 존재하는 유니크한 디자인이 눈길을 끌고 있다.











BLACK | MARTINE SITBON
PARIS.FRANCE

프랑스 디자이너 마틴싯봉(Martine SITBON)의 철학을 담은 블랙마틴싯봉(BLACK martine SITBON)아이웨어는
디자이너의 오리지널리티를 기반으로 시크하면서도 편안한 감성의 파리지앵 스타일을 선보이는
프렌치 컨템포러리 아이웨어 브랜드이다.

슈페리어옵틱스 서울시 강남구 테헤란로 528 슈페리어타워 7층
www.superiori.com

블랙마틴싯봉 아이웨어
로컬영업팀 이정근차장 02-2192-3225
www.majorleagueeyewear.com

서울대리점 케미그라스
늘푸른옵티칼
안경렌즈의 모든것
www.evergreenoptical.co.kr
문의 전화 1544-8668
FAX : 02.318.0780

Success item



펜탁스 근적외선 차단 코팅렌즈

펜탁스_ 문의 043)240-4000



자외선, 청색광, 그리고 근적외선까지 차단하는 펜탁스 근적외선 차단 코팅렌즈는 유해광선 차단 기능성 플래그십 안경렌즈로써 런칭 이후 높은 주목을 받고 있다.

지니스 안경원

지니스 안경체인_ 문의 010-8343-7800



근래 전국 각지에서 가맹 돌풍을 일으키고 있는 지니스는 시장을 파괴하는 가격파괴가 아닌 자사 PB제품의 가격 경쟁력으로 승부하는 SPA 브랜드숍을 자랑하고 있다.

PURE BLUE UV

에실로코리아_ 문의 1600-8121



유해한 블루라이트를 선별적으로 차단하는 차별화된 기술로 생산되는 퓨어 블루 UV는 깨끗한 시야와 양면 자외선 차단 등 특별한 기능을 지니고 있다.

아이세이버 안경원

아이세이버안경체인_ 문의 062)454-0500



최상의 안경원 관리 프로그램인 세이버키퍼와 고객맞춤 프로그램인 세이버가이드, 또한 전문 컬설팅이 빛나는 아이세이버는 타 안경원과 구별되는 강력한 경쟁력을 지니고 있다.

Cosmolit IR Plus

소모비전_ 문의 1544-6002



최근 선보인 코스모릿 아이알 플러스는 자외선과 청색광뿐만 아니라 근적외선까지 차단하는 기능성렌즈로 1.60 비구면 여벌렌즈로도 출시돼 더욱 큰 주목을 끌고 있다.

아이피아 안경원

안경매니저_ 문의 042)523-7741



저렴한 가맹비는 물론 특별한 제한이 없는 가맹조건 등으로 유명세를 얻고 있는 아이피아는 근래 유명 백화점과 마트 등에 활발히 입점하고 있다.

CLAVIS HD

데코비젼_ 문의 02)335-7077



최고급 개인맞춤형 누진렌즈인 CLAVIS 시리즈의 프리미엄급인 클라비스 HD는 1mm 단위의 초정밀 누진대 설계와 원중근 모든 시야에서 최대의 시야폭을 실현한 최상급 렌즈다.

다비치 안경원

다비치안경체인_ 문의 02)752-6177



다비치안경체인은 전략정책, 맞춤식 컨설팅, 고객감동 마케팅, 제품개발 등 타 안경체인과는 확연한 차별화를 가진 특장점으로 이미 현재부터 글로벌 No.1 안경체인을 향해 힘차게 도약하고 있다.

하이비전 비너스 가드 코팅

한국호야렌즈_ 문의 1588-5911



스크래치, 먼지, 오염물질, 빛 반사 등 안경 착용자들의 주된 불편함을 해결하기 위해 개발된 호야의 최고급 ‘하이비전 비너스 가드 코팅’이 안경사에게 주목을 받고 있다.

JeongIn eyewear

Bucket List

SUMMIT

ICEBUCKET

ICEBUCKET KID'S

JeongIn eyewear +82.2.335.1030

Entertain-ment



'큐트한 공항패션은 바로 이것!'

걸그룹 소녀시대의 윤아가 해외 일정을 마치고 지난 4일 오후 인천국제공항을 통해 입국했다. 검은색 터틀넥의 니트와 멜빵팬츠로 코디한 윤아는 시각적 포인트로 도수테를 선택해 패셔너블한 공항패션의 정석을 보여줬다. 특히 오버사이즈의 라운드 림을 가진 그녀의 안경은 최상의 귀여움을 발산했다.

'빨간 뿔테의 그녀는 누구?' 곽정은, 안경생활모습 찰칵



작가 겸 방송인 곽정은이 일상 모습을 공개했다. 지난 7일 곽정은은 자신의 인스타그램에 '박사님인가 비사감인가. 이 안경 나랑 한 몸'이라는 글과 함께 게재한 그는 빨간 체크무늬 옷에 빨간 뿔테 안경을 착용하고 있다. 이를 본 누리꾼들은 '안경 예쁘고 잘 어울려' '뇌쇄적이고 지적인 느낌' '아무나 소화할 수 없는 컬러의 안경도 멋지게 어울리는 박사님' 등의 댓글을 남겼다.

귀여운 매력 발산 신고은 '대본 읽는 인증샷, 어때?'



배우 신고은이 귀여움 가득한 대본 인증샷을 남겼다.

신고은은 최근 자신의 인스타그램에 '어디 보자. 아오 머리 아파'라는 글과 함께 세 장의 MBC 일일드라마 '나쁜사랑'의 대본을 읽고 있는 자신의 모습을 담았는데, 그는 곱슬거리는 앞머리와 동그란 안경으로 귀여운 매력을 발산했다.

'안경 하나로 귀여움 거뜬 표현!'

나은, 안경 셀카로 주목… 카린의 제인 컬렉션 착용

걸그룹 에이프릴의 멤버 나은이 SNS를 통해 근황을 전했다.

최근 나은은 자신의 인스타그램에 '오늘 한 주 마무리 잘해요. 오늘도 짱 고마워요'라는 글과 함께 공개된 사진에서 나은은 양 갈래 머리에 동그란 안경을 쓴 채 카메라를 응시하고 있다. 나은이 입은 체크패턴의 재킷과 잘 어울리는 그의 호피무늬 안경은 CARIN의 JANE 컬렉션으로 이 안경은 어디에나 코디하기 좋은 데일리 컬렉션이어서 인기를 끌고 있다.

현재 제인 안경은 매트한 메탈과 다양한 프레임 컬러의 조합이 돋보이는 원형 메탈안경으로써 총 4가지 스타일로 출시되고 있다.





후드티+청바지+요정 미모 민도희, 하금테 인기도 '쑥'



배우 민도희가 SNS를 통해 미모를 자랑했다. 최근 민도희는 자신의 인스타그램에 '모든 강아지들이 건강하고 행복하길'이라는 글과 함께 사진 한 장을 게재했다.

공개된 사진 속에서 민도희는 그레이 색상의 후드 티셔츠와 청바지 차림의 모습인데 특히 하금테 스타일의 깔끔한 안경과 그녀의 요정 미모가 주목을 받았다.

마지막까지 빛났던 스타일링은?

수지, '배가본드'서 카린 착용… 셀럽들로부터 주목받아



아이웨어 브랜드 CARIN의 뮤즈인 수지가 최근 종영한 드라마 '배가본드'에서 선보인 스타일링이 주목을 받고 있다. 이번 작품을 통해 다양한 아이웨어 스타일링을 선보인 수지는 최종회에서도 시크한 무드의 선글라스로 눈길을 사로잡은 것. 이날 수지가 선보인 선글라스는 카린의 KATHARINE 선글라스로 블랙 의상에 시크하면서도 도회적인 느낌의 실버 프레임에 고급 컬러의 그라데이션 렌즈로 많은 셀럽들로부터 큰 인기를 끌고 있다.



동안미모 '이유리' 투명 안경과 케미

배우 이유리가 동안미모를 뽐냈다. 지난 2일 이유리는 자신의 인스타그램에 게재한 사진에서 검은색 모자를 쓰고 카메라를 응시하고 있다. 특히 투명한 프레임의 안경을 쓴 이유리는 1980년생이란 나이가 믿기질 않을 정도의 동안 미모를 과시했다.

Quiz

	2		3		5		6	
		6				4		
5				6				1
			4		3			
		1		9		5		
			7		6			
7				2				9
		8				6		
	4		8		9		3	

SUDOKU 정답

1	2	9	3	4	5	7	6	8
3	7	6	1	8	2	4	9	5
5	8	4	9	6	7	3	2	1
9	5	7	4	1	3	2	8	6
4	6	1	2	9	8	5	7	3
8	3	2	7	5	6	9	1	4
7	1	3	6	2	4	8	5	9
2	9	8	5	3	1	6	4	7
6	4	5	8	7	9	1	3	2

SUDOKU 기초 공략

스도쿠는 18세기 스위스의 수학자 레온하르트 오일러가 만든 Magic Square라는 게임에서 유래된 논리 퍼즐이다. 세계적으로 인기 있는 숫자 퍼즐에 도전해보자.

▶ 스도쿠 게임 규칙

1. 모든 세로줄에는 1~9까지 숫자가 겹치지 않게 들어간다
2. 모든 가로줄에는 1~9까지 숫자가 겹치지 않게 들어간다
3. 가로 세로 3×3칸의 모든 블록에도 1~9까지의 숫자가 하나씩 들어간다

doing MEDIA (두잉미디어) Optic Weekly
우(04501) 서울특별시 중구 만리재로 185 103동 1403호
대표전화 : (02)-313-5585 FAX : (02)-363-0345 구독신청 : 070-8955-1353
이메일 : opticweekly@naver.com 홈페이지 : www.opticweekly.com
취재국 : (02)-363-3886 영업국 : (02)-363-3885 광고신청 : (02)-363-3885
등록일 : 2010년 1월 6일 등록번호 : 서울 다09905(본지는 신문윤리강령 및 그 실천요강을 준수합니다.)
구독신청 : 우리은행(1005-801-615564) 예금주 : 두잉미디어
두잉미디아 대표:허 선 옵틱위클리 발행인:심미영 간별:격주간 구독료:년 24,000원 1부:1,000원

국내 영업사원 모집(지역별)
기간 : 모집완료 시 종료



김서림 방지 렌즈 클리너

C:Ya
Anti-Fog

- REACH TEST(유해물질 테스트) 통과
- 안경 고글 헬멧 카메라 등 다양한 제품에 사용 가능합니다.
- 6~12개월 사용 가능
- 1회 사용 시 8~12시간 지속
- 200~300회 이상 사용





가격도 세계 최고의 품질만큼 최상을 자랑합니다.

(주)씨엠에이 글로벌

세계 최고의 회사들이 선택한 안경 케이스와 프리미엄 안경클리너



GLASKLAR optica

- **리필용 친환경 렌즈 세정액-단골고객 확보 솔루션!!!**
- 100% 천연성분의 독일제품으로 유럽기준 CE인증획득.
- 컬러플한 특수용기사용
  (더블링구조로 용액이 흐를 염려없고, 미세분사 분무기)
- 상호와 전화번호 인쇄가능





✓ CMA 글로벌사는 냉엄한 세계 시장에서 정상을 달리는 최우량 기업이 선택하는 초극세사 안경클리너와 안경케이스 제작 생산회사입니다.

✓미국, 일본, 프랑스 등 선진 유럽의 초우량 글로벌 사인 에실로와 자이스, 호야 등을 위시해 코닥, 룩소티카, BMW, 렉서스, 아우디 등이 우리 CMA 글로벌사의 제품을 애용하고 있습니다.

✓이제 최고의 품질과 가격을 자랑하는 CMA 글로벌의 다양한 안경클리너와 안경 케이스를 이용해 보세요. 안경원 고객에게 큰 만족을 드립니다.

세계 전시회에 참여하고 있는 CMA 글로벌사







CMA 글로벌사의 공정 모습







누가 CMA글로벌을 쓰는가!

essilor · ZEISS · SHAMIR · HOYA · SEIKO · RODENSTOCK · Kodak · LUXOTTICA · GENTLE MONSTER · MINI · PLAY COMME des GARÇONS · THIERRY LASRY
SNRD EYEWEAR · BARREL · theo · LÁPIZ SENSIBLE. · BMW · Nikon · LEXUS · Bullsone · AUDI · Walmart · NINE ACCORD · CARIN

Address. 대구광역시 동구 팔공로 47길 29 (봉무동 이시아폴리스)
Tel. 053-984-9860 **Fax.** 053-588-6076
E-mail. cmakorea@cmaglobal.net

더 많은 케이스가 궁금하다면,
www.cmaglobal.shop Search

Optic Weekly
www.opticweekly.com
깊이가 다른 안경 전문신문 주간 옵틱 위클리 2019년 12월 15일 발행(238호)
ABC 부수인증매체 한국ABC협회 www.kabc.or.kr

