FRANCHISE

베트남서 꿈나무들에 안경 봉사

K비젼안경, 가맹 안경사 워크숍 & 봉사활동… 성장 방안도 집중 논의

K비젼안경

㈜K비젼안경체인(대표 김인규)이 지난 18일부터 21일까지 베트남에서 2019 해외 워크숍 및 봉사활동을 전개했다. K비젼의 가맹점 안경사 총 22명이 참여한 이번 워크숍에서는 국내 가맹점의 누진렌즈와 토릭렌즈의 성장 방안을 집중 논의하는 의미 있는 시간을 가졌다. 고령사회로 접어든 국내 여건에서 K비젼안경이 전문화된 시력검사와 고객 응대 등 전문성 고도화 전략 방안을 집중 모색한 것. 이어 K비젼은 워크숍을 마친 후 호치민市 인근 지역의 중학생 150여명을 대상으로 눈 검사와 안경맞춤, 학용품 증정식을 가졌다. 봉사에 참여한 한 안경사는 "시력이 좋지 않음에도 경제적인 이유로 안경을 착용하지 못한 학생들에게 맞춤형 안경을 제공해 그 어느 때보다 보람을 많이 느낀 시간이었다"고 소감을 전했다. 문의 070-7431-0800





FRANCHISE

지니스, 중국 내수시장 진출

中 파트너社와 '지니스 차이나' 2개점 곧 오픈… 3개 법인 분리 작업 완료

JINY's

㈜지니스안경체인(대표 김진희)이 중국 파트너와 손잡고 합작회사 방식으로 중국 내수시장에 진출한다. 이르면 오는 12월 중에 '지니스 차이나' 2개점을 동시에 오픈할 예정인 이번 프로젝트는 현지 안경원의 신청에 힘입어 빠른 시일 내에 중국 가맹사업이 괘도에 오를 것으로 전망된다.

회사 마케팅팀의 한 관계자는 "자사는 이밖에 한국 파트너들의 제품이 중국에 진출할 수 있도록 협력을 전개하고 있는데, 그 과정에서 콘택트렌즈 전문점의 가맹사업도 동시에 진행하고 있다"고 말했다.

한편 지니스는 지난 10월 플랫폼 아웃소싱과 유통을 담당하는 지니어스 인프라코어, 지니스안경체인, 온라인 플랫폼 기반의 B2C 사업을 수행하는 JP센터 등 3개의 법인을 설립해 계열 분리를 완료, 한국 내 파트너社들과 업무제휴를 통한 공유경제를 실천하는 등 그동안의 사업 추진에 따라 이번 중국시장 진출이 성사되었다. 문의 010-8641-5093





▲ 지니스안경체인, 마전역점

CASE&CLEANER

'시야' 하나면 김서림 완벽 제거

씨엠에이글로벌, 1년여만에 안티포그 클리너 개발… 연말 사은행사 전개

CMA GLOBAL (주)씨엠에이글로벌

㈜씨엠에이글로벌(대표 김영선)의 특수 안티포그 초극세사 클리너 'C:ya'가 안경사들 사이에서 화제다. 1년여 막대한 연구비를 투입해 개발된 안티포그 초극세사 시야가 일반렌즈와 멀티코팅렌즈에 완벽한 안티포그 성능을 보이면서 출시 이후 입소문을 타며 큰 인기를 끌고 있는 것.

씨엠에이글로벌의 한 관계자는 "시야는 저밀도 계면활성제만으로 구성된 일반 김서림 방지제와 달리 초친수폴리머 물질을 사용해 차원이 다른 김서림 방지효과를 보이고 있으며, 이미 고가의 멀티코팅 렌즈를 대상으로 테스트를 진행해 만족할만한 결과를 얻었다"며 "자사는 오는 12월부터 안티포그 초극세사 클리너를 본격 유통할 예정이니 안경사 분들의 많은 관심과 성원을 당부드린다"고 전했다. 이어 그는 "또한 자사는 연말 고객선물용으로 적합한 고급밍크 무릎담요(95×73cm)를 파격가로 제공하는 프로모션을 진행 중으로, 디자인은 총 7종에 가격은 부가세와 배송비를 포함해 3,500원, 최소 주문수량은 10장이다"고 설명했다. 문의 053)984-9860





FRANCHISE

아이데코 성장 비결은 전문교육

서울 • 대구 교육장서 세미나 열고 스펙트럼 분석에 따른 맞춤형 교육

대한민국 대표안경체인 EYE.DECO

아이데코안경체인(대표 손재환)이 지난 21일 서울 본사 교육장과 대구교육장에서 가맹점 안경사 110여명을 대상으로 정기세미나를 각각 개최했다.

'교육만이 안경사의 미래다'라는 슬로건으로 개최한 이번 아이데코 교육은 '청광 차단 기능성렌즈와 UV렌즈'를 주제로 심도 깊은 실무교육으로 전개되었다. 특히 이번 세미나에서는 시중에서 판매하고 있는 수입 및 국산품 실물 렌즈를 수거해 스펙트럼 분석기 등 장비로 전체 파장대를 분석하고, 측정 결과에 따른 실무 판매기법과 고객 선택, 제품별 고객 매칭 등의 교육이 진행돼 참석자들로부터 높은 호응을 받았다.

아이데코 체인본부의 한 관계자는 "자사는 앞으로도 매월 가맹점 대상의 정기교육을 개최하는 등 안보건 전문가로서 실력 배양을 위해 전폭적으로 투자할 방침"이라고 강조했다. 문의 1811-7576



▲ 지난 21일 서울 본사교육장에서 진행된 아이데코안경체인의 정기세미나.

즐거운 **안경쇼핑** JINY's **국민안경** 브랜드

지니스 안경
문열었다!



당진읍내점



신포중앙점



일도인제사거리점



서귀포중앙로점



계룡점



구로디지탈역점



인천마전역점



전주 중화산점

가맹문의 | 정완석 본부장 : 010-8343-7800

FOREIGN NEWS

정리_허정민 기자



▲ 중국의 한 학교에서 초등학생들이 단체로 시력검사를 받고 있다.

근시 대국 중국, 안경관련 기업만 610,000곳

'근시 대국'으로 불리는 중국에는 약 6억명이 근시 증상을 갖고 있고, 그 중 40%는 초등학생으로 추산되고 있다. 최근 톈옌 리서치의 조사에 따르면 중국에서 안경과 관련해 최근 5년 내에 설립된 회사는 610,000곳으로 이 중 올해에만 230,000곳이 설립되어 새로운 안경 회사가 급격히 증가했음을 보여주고 있다.

美 와비 파커, 콘택트렌즈 브랜드 런칭

안경테처럼 5일간 시험렌즈 사용 후 구입… 가격은 글로벌 제품과 비슷



▲ 와비 파커가 선보인 콘택트렌즈, 스카우트의 박스컷.

미국 뉴욕에 본사를 둔 안경직판 브랜드 Warby Parker社가 새로운 콘택트렌즈 브랜드 'Scout'를 발표했다.

안경의 시험착용이란 혁신적인 방법을 선보여 시장을 사로잡은 것처럼 와비 파커의 콘택트렌즈 역시 5일간 시험판을 사용해 볼 수 있는데, 3개월 분량의 가격은 110달러(약 13만원)로 글로벌 콘택트렌즈 브랜드 가격과 비슷한 수준이다.

공동 설립자인 데이비드 길보아 CEO는 "일본의 제조업체와 파트너십을 맺고 선보이는 스카우트는 비교할 수 없는 우수한 착용감을 갖고 있다"며 "아큐브, 바슈롬, 쿠퍼비전 등 미국 내 경쟁사가 많지만 고객의 기대에 부응할 수 있을 것"이라고 전했다.

'안경 위에 다른 안경 쓴 모습을 본다?'

日 진스, 안경 쓴 채 또 다른 안경 모습 보여주는 '메가네 온 메가네' 도입



▲ 진스 시부야 파르코 점에 설치된 '메가네 온 메가네'.

일본의 안경 브랜드 JINS가 지난 22일 시부야에 진스의 최신 테크놀로지를 경험할 수 있는 차세대형 안경원 '진스 시부야 파르코점'을 오픈했다.

이곳에서는 세계 최초로 안경을 쓴 채 또 다른 가상의 안경을 피팅하는 것이 가능한 '메가네 온 메가네'를 경험했을 수 있는데, 이는 시력 저하로 안경원에서 새로운 안경을 착용할 때 자신의 모습이 보이지 않는 사람들의 고민을 해소하기 위해 마련됐다.

해당 서비스는 본인의 안경을 쓴 채 장치 앞에 서서 지정된 위치에 원하는 안경을 놓으면 원하는 안경이 대체되어 화면에 비추어지는 시스템으로 AI가 스스로 학습하는 '딥 러닝'이라 불리는 기술을 이용한 이미지 생성기술이 사용된 것으로 알려졌다.

진스의 홍보 담당자는 "우리의 가상 피팅은 지금까지의 상식을 뛰어넘는 신선한 경험을 고객에게 제공한다"며 "이 시스템은 새로운 안경을 구입할 때 고민하던 사람들에게 완벽한 해답을 제시하고 있다"고 전했다.

여성의 직장 내 안경 금지, 사회문제로 비화

공중파 방송과 SNS를 중심으로 불만 확산… 안경 금지 기업 리스트 나돌아



▲ 일본경제동우회의 사쿠라다 켄고 간사가 여성 안경 착용금지와 관련해 이를 금지한 일부 회사들에 대해 비판하고 있다.

최근 일본에서 논란이 된 여성의 직장 내 안경 착용금지와 관련한 파문이 좀처럼 가라앉지 않고 있다. 공중파 방송과 SNS를 중심으로 여성이 안경을 착용한 것이 무슨 이유로 마이너스라고 인식하는지 이해를 못하겠다는 의문의 목소리가 점차 높아지고 있는 것.

경제계에서도 여성의 안경 착용금지는 넌센스라며 공식 석상을 통해 난색을 표시했고, 최근에는 누리꾼들에 의해 여성의 안경 착용을 금지하는 기업의 리스트가 작성돼 인터넷에 업로드 되는 등 눈총을 받고 있다.

한편 「일본경제신문」의 기자이자 작가인 스즈키 료미 씨는 "일본은 앞선 경제규모에 비해 남녀의 차별은 149개국 중 110위에 머무는 등 세계적으로 뒤떨어질 정도로 해외에서 저조한 평가를 받고 있다"며 "이는 현재 일본사회가 새로운 패러다임의 전환점을 맞고 있는 것으로 볼 수 있다"는 견해를 밝혔다.

日, '콘택트렌즈 알레르기 환자' 증가 추세

온라인서 구입한 콘택트렌즈 사용이 발병 주원인… 대다수가 처방전 무시한 채 구입 • 착용해 발생



▲ 일본 후생노동성 청사 건물.

최근 일본에서 콘택트렌즈 사용으로 인한 눈의 알레르기 증상을 호소하는 환자가 늘고 있다.

관련 전문가들은 '눈질환은 의사나 안경사에게 진찰과 검사를 받지 않고 인터넷 등에서 렌즈를 구입해 쓰는 것이 주원인'이라고 꼽았다. 콘택트렌즈에 의한 알레르기는 상검결막에서 직경 0.3mm 이상의 거대 유두가 발견되는 거대유두성 결막염이 일반적으로 렌즈와의 마찰로 눈에 염증을 일으켜 결막이 충혈되거나 시력저하가 일어날 수 있다.

온라인 구입으로 부작용 확산

일본안과의회의 콘택트렌즈 관련 전문의인 야마다 마사카즈 박사는 "현재 일본에서 콘택트렌즈 알레르기 환자가 증가 추세에 있다"며 "그 원인은 젊은 여성들을 중심으로 인터넷에서 구입한 컬러 콘택트렌즈를 시력검사도 받지 않은 채 계속 사용하다 발병하는 경우와 또 렌즈의 소재가 눈에 맞지 않아 마찰에 의한 자극으로 발병하는 경우 등 두 가지"라고 밝혔다. 또한 그는 "콘택트렌즈 알레르기는 가려움증이 거의 없기 때문에 초기에 원인을 알기 어렵고, 시판되는 안약을 사용해도 근본적인 치료 효과가 없어서 정기적으로 의사의 진찰을 받아야한다"며 "일본에서 콘택트렌즈는 처방전이 없으면 온라인 구매가 불가능하지만, 이 제도를 지키지 않는 사례가 많아서 콘택트렌즈를 구입할 때는 반드시 검사를 받고 눈의 상태를 확인한 다음 자신에게 맞는 렌즈를 사용해야 한다"고 강조했다.

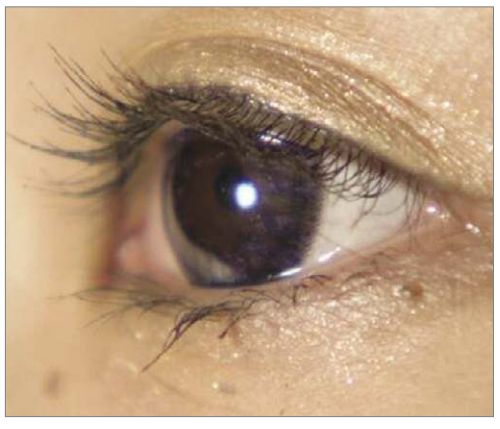

구매 전 시력검사 중요

일본 후생노동성은 콘택트렌즈 판매업자에게 소비자들을 위해 판매 시 의료기관의 진찰 유무를 반드시 확인하고, 미진찰 시는 진찰을 추천할 것을 권유하는 통지를 반복해서 내보내고 있다. 그러나 많은 전문가들은 "현실적으로는 의사의 처방전 없이 인터넷 등에서 쉽게 콘택트렌즈를 구입하는 경우가 많아서 눈 관련 질병이 끊이지 않고 있다"고 지적하고 있다.

한편 일본안과의회는 콘택트렌즈의 안전한 사용을 위해 소비자들이 정기적인 검사를 받을 것을 당부하고 있다.

국내 영업사원 모집(지역별)
기간 : 모집완료 시 종료



김서림 방지 렌즈 클리너

C:Ya
Anti-Fog

- REACH TEST(유해물질 테스트) 통과
- 안경 고글 헬멧 카메라 등 다양한 제품에 사용 가능합니다.
- 6~12개월 사용 가능
- 1회 사용 시 8~12시간 지속
- 200~300회 이상 사용





가격도 세계 최고의 품질만큼 최상을 자랑합니다.

(주)씨엠에이 글로벌

세계 최고의 회사들이 선택한 안경 케이스와 프리미엄 안경클리너



GLASKLAR optica

- **리필용 친환경 렌즈 세정액-단골고객 확보 솔루션!!!**
- 100% 천연성분의 독일제품으로 유럽기준 CE인증획득.
- 컬러플한 특수용기사용
  (더블링구조로 용액이 흐를 염려없고, 미세분사 분무기)
- 상호와 전화번호 인쇄가능





✓ CMA 글로벌사는 냉엄한 세계 시장에서 정상을 달리는 최우량 기업이 선택하는 초극세사 안경클리너와 안경케이스 제작 생산회사입니다.

✓미국, 일본, 프랑스 등 선진 유럽의 초우량 글로벌 사인 에실로와 자이스, 호야 등을 위시해 코닥, 룩소티카, BMW, 렉서스, 아우디 등이 우리 CMA 글로벌사의 제품을 애용하고 있습니다.

✓이제 최고의 품질과 가격을 자랑하는 CMA 글로벌의 다양한 안경클리너와 안경 케이스를 이용해 보세요. 안경원 고객에게 큰 만족을 드립니다.

세계 전시회에 참여하고 있는 CMA 글로벌사







CMA 글로벌사의 공정 모습







누가 CMA글로벌을 쓰는가!

essilor · ZEISS · SHAMIR · HOYA · SEIKO · RODENSTOCK · Kodak · LUXOTTICA · GENTLE MONSTER · MINI · PLAY COMME des GARÇONS · THIERRY LASRY
SNRD EYEWEAR · BARREL · theo · LÁPIZ SENSIBLE. · BMW · Nikon · LEXUS · Bullsone · AUDI · Walmart · NINE ACCORD · CARIN

Address. 대구광역시 동구 팔공로 47길 29 (봉무동 이시아폴리스)
Tel. 053-984-9860 **Fax.** 053-588-6076
E-mail. cmakorea@cmaglobal.net

더 많은 케이스가 궁금하다면,
www.cmaglobal.shop Search

News

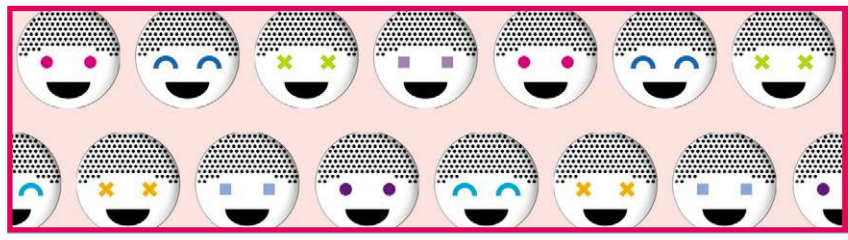

안경렌즈

개인맞춤형누진 'MT 레조나스' 인기

토카이렌즈, 뇌에서 인식해 사물 보는 뇌과학 설계로 시야 완벽

토카이렌즈㈜(대표 김진한)에서 뇌과학을 접목해 고객별 아이포인트와 프레임 모양을 고려한 개인맞춤형 누진설계로 생산되는 'MT(MY TUNE) RESONAS' 렌즈가 최근 누진시장에서 높은 주목을 받고 있다. 단순하게 눈으로 사물을 보는 것이 아니라 뇌에서 인식해야만 사물을 볼 수 있는 사실을 렌즈 설계에 반영한 MT 레조나스 렌즈가 완벽한 개인맞춤형 누진렌즈로 성과를 올리고 있는 것이다. 토카이의 한 관계자는 "MT 레조나스 시리즈는 아이 헬스케어 황반 보호렌즈인 루티나+의 누진렌즈도 가능해 소비자에게 눈 건강을 위한 렌즈로 자신 있게 추천할 수 있는 솔루션"이라고 전했다. 문의 02)337-8666



호야렌즈, 안경사 직원 공개 채용

안경원 컨설팅 및 영업팀 구인… 안경사 면허 소지자 우대

한국호야렌즈㈜에서 안경사 출신의 직원을 모집하고 있다.

오는 12월 31일까지 진행되는 이번 모집은 안경원 컨설팅 및 영업팀 공고로, 자격 요건은 ▶병역필 또는 면제자로 해외여행에 결격사유가 없고 ▶2종 이상 운전면허자이고, 우대사항은 ▶안경사 면허증 소지자 ▶양안시 검안교육 유경험자 ▶안경렌즈, 프레임, 콘택트렌즈 영업 경력자 ▶의료기기, 제약영업 경력자 ▶영어 가능자 등이다. 호야렌즈 인사팀의 한 관계자는 "합격자의 근무지는 서울 서초동 본사 및 각 지역 영업소이고, 제출서류는 이력서와 직무중심의 자기소개서"라며 "제출처는 leekyu@hoya.com이고, 전형방법은 서류전형 이후 1, 2차 면접을 거쳐 선발할 예정"이라고 설명했다. 문의 02)3470-7230

'보내주신 성원에 감사드립니다'

아이젠트리, 고객용 캘린더 제작… 가맹점 위치 표시로 홍보 역할 '톡톡'

아이젠트리㈜(대표 마용덕)에서 2020년 고급 탁상용 캘린더를 제작해 전국 가맹점을 통해 소비자에게 배포 중이다.

총 12개 브랜드의 화보와 아이젠트리 브랜드 소개로 이뤄진 이번 캘린더는 주문한 매장의 각 지점명, 전화번호, 위치가 기재돼 지점별 홍보가 가능하고, 체인본사의 일괄 주문으로 양질의 캘린더를 보다 저렴한 가격으로 선보이고 있다.



체인본부의 한 관계자는 "올해 매장을 찾아주신 우수고객에게 감사의 의미로 선물하는 이번 캘린더는 2년간 매장을 기억하게 만드는 가성비 좋은 마케팅이 될 것"이라고 전했다. 문의(051)702-8851

프랜차이즈

안경매니저, 불황 속 가맹 저력 과시

아이피아 인하점•수원 영통점 등 연속 오픈… 경쟁력 강화정책 효과 발휘

㈜안경매니저(대표 김재목)의 가맹점 오픈 추세가 거세게 일고 있다. 지난달 글라스스토리 장암점에 이어 지난 7일 아이피아 인하점과 수원 영통점이 동시 오픈한데 이어 오는 12월에 안경매니저 군산 디오션시티점 오픈할 예정인 것.

본부의 관계자는 "자사는 앞으로도 가맹점의 성공적인 운영을 위해 확실한 PB상품 공급과 최정상의 협력업체와 돈독한 관계를 유지하는 등 경쟁력 극대화를 이루겠다"며 "일선 박스 안경원의 많은 관심을 당부드린다"고 전했다. 문의 042)523-7741



▲ 아이피아, 수원 영통점

이노티, 학부모 대상의 영상물 촬영

회사 브랜드와 가맹점 매출 높이는 아이케어 컨설팅 프로그램 제작… 케이블 TV서 조만간 노출

㈜이노티안경체인(대표 채경영)이 지난 6일 케이블 방송용 광고를 제작했다.

국내에 한 자녀 가정이 늘면서 자녀에게 관심이 집중되는 부모들을 타깃으로 제작된 이번 광고는 이노티가 자체적으로 개발한 아이케어컨설팅 프로그램 등을 소개한 것이 특징이다.

가맹점의 아동들과 청소년 고객의 방문을 높이기 위해 제작된 이번 영상물에 대해 이노티 홍보팀의 한 관계자는 "광고 편집이 완료되면 곧바로 전국 케이블 TV를 통해 방송할 계획"이라며 "이노티의 브랜드 파워와 인지도를 높이는 이번 광고가 가맹점의 매출 증대에 많은 도움이 되기를 기대한다"고 전했다.

한편 이노티는 지난 7일과 8일 마산대학교 안경광학과(학과장 배현주)와 선린대 안광과(학과장 박경주)와 MOU 및 취업설명회를 각각 개최했다. 문의 080-533-1000

눈사랑체인의 교육 강점은 바로 차별화



눈사랑안경체인이 지난 18일 부산 마린시티 본점에서 브랜드 스토밍(Brand Storming)을 주제로 교육을 실시했다. 브랜드 교육과 브레인스토밍(Brainstorming)의 합성어인 브랜드 스토밍은 기존의 일방적인 교육과는 달리 브랜드 교육도 받는 한편으로 브랜드의 경험과 이해도를 각자 자유롭게 표현하고 공유를 목적으로 하고 있다.

회사의 한 관계자는 "고객들의 눈높이가 높아진 만큼 스토리텔링 형식의 이 같은 교육방식이 브랜드를 이해하고 판매하는데 큰 도움이 될 것"이라고 밝혔다.

문의 1811-8788

아이세이버 '안양역점' 내달 오픈

오는 12월 상호 변경하며 대규모 리오픈… 수도권 거점 발판 마련

㈜아이세이버안경체인(대표 심재후)의 경기도 안양역점이 오는 12월 오픈을 앞두고 있다. 상호 변경해 이번에 아이세이버로 새 출발하는 안양역점은 약 198㎡(약 60평)의 대형매장으로, 인근에 안양역이 위치해 막대한 유동인구를 자랑하며 상업지역과 거주지가 혼합된 주변 환경을 갖고 있다. 체인본부의 한 관계자는 "안양역점은 자사의 수도권 주요 거점이 될 수 있는 가맹점으로 향후 지원을 아끼지 않을 것"이라며 "전문성을 강조한 안경원으로 정착하면 고객의 신뢰와 매출이 동시에 오를 것"이라고 전했다. 문의 062)454-0500

아이데코 가맹점 릴레이 오픈

경기도 구리점•제주 시청점 등 3곳 오픈… 아이데코 운영법 호평

아이데코안경체인(대표 손재환)이 지난 3분기에 3개 가맹점을 연이어 오픈했다. 지난 7월 경기도 구리점에 이어 8월에 제주 시청점과 제주 노형점 등이 지역의 중심상권에서 개원하며 높은 매출을 보이며 성공 정착을 이루고 있는 것이다. 아이데코의 한 관계자는 "많은 안경사들이 바코드를 이용한 자동주문시스템 등 인건비 감소를 통한 높은 효율성을 이루고 있는 우리 체인에 큰 만족감을 보이고 있다" 며 "자사는 앞으로도 가맹점의 성공을 위해 더욱 발전된 시스템을 속속 개발할 계획"이라고 전했다. 문의 031)427-2526



▲ 아이데코, 경기도 구리점

콘택트렌즈

네오비젼, 글라스포와 업무협약

아시아시장 유통 전개 위해 콘택트렌즈 생산과 유통사업 MOU

㈜네오비젼(대표 김경화)과 글라스포(대표 강현명)가 콘택트렌즈 생산과 판매, 유통 가맹사업 등의 공동 진행을 위한 전략적 업무협약을 체결했다.

지난 11일 경기도 용인시의 네오비젼 본사에서 진행된 MOU 체결식을 통해 양사는 국산 컬러 콘택트렌즈의 수요가 급증하고 있는 아시아 시장을 타깃으로 제품 개발과 유통의 성공적인 전개를 위해 협업하기로 의견을 모았다. 네오비젼의 김경화 대표는 "글라스포처럼 우수한 기획 • 마케팅력을 보유한 회사와 협력관계를 맺어 기쁘다"며 "앞으로 양사는 상호 구축하고 있는 전문성을 보완해 해외 진출의 성공을 위해 힘을 모을 것"이라고 전했다. 문의 02)422-9155



▲ 지난 11일 네오비젼 본사에서 진행된 협약식의 네오비젼 김경화 대표(사진 좌측)와 글라스포 강현명 대표.

'쿠퍼 아카데미' … 올해 교육 대미 장식

지난 21일 추병선 교수 강의로 정기교육 종강… 교육팀, '참가한 안경사께 감사'

쿠퍼비전코리아㈜(대표 정종구)의 2019년도 마지막 아카데미 정기교육이 지난 21일 서울 강남구 광평로의 본사 세미나룸에서 개최되었다. 안경사 16명이 참석한 이번 교육은 대구가톨릭대학교 안경광학과 추병선 교수의 강의로 '굴절성 교정을 위한 안내렌즈와 인공수정체'라는 주제로 진행되었고, 이론 교육 후에는 실습이 이어져 교육 효과를 높였다.

교육팀의 강민지 과장은 "올해 자사에서 준비한 교육과정에 참여의 성원을 보내주신 많은 안경사 선생님들께 감사드린다"며 "내년에도 자사는 안경사들의 전문성을 더욱 높이는 커리큘럼을 마련해 교육의 내실을 더욱 강화하겠다"고 전했다.

문의 02)1688-5401



안경테

게이트웨이, 새 스포츠글라스 런칭

편광렌즈에 미러 코팅으로 시야 쾌청… 가벼운 무게로 겨울 스포츠에 최적 자랑

고글 선글라스의 명가 게이트웨이(대표 박호신)에서 GWS-528p 스포츠글라스를 출시했다. 이번 신상 라인은 편광렌즈에 미러 코팅이 적용돼 탁월한 시력보호는 물론 높은 기능성을 보유한 라인으로 많은 소비자들로부터 큰 주목이 전망되고 있다. 회사의 한 관계자는 "무테로 제작돼 가벼워 실내외 겨울 스포츠 활동에 최적인 라인이다"고 설명했다. 문의 02)774-7684



연말에 열린 페이크미 수주회 '후

3일간의 2020 S/S 수주회에 일선 안경사 대거 참가… 다양한 신제품 눈길

감성 아이웨어 브랜드 페이크미가 지난 13일부터 15일까지 서울시 강남구 신사동의 본사 쇼룸에서 'Hypeproxy'이라는 주제의 수주회를 개최했다.

2020년 S/S 시즌의 신제품이 주로 선보인 이번 행사에선 전량 티타늄으로 제작된 메탈 안경과 다양한 아세테이트 소재의 아이웨어가 선보여 행사장을 찾은 많은 안경사들의 눈을 사로잡았다. 문의 070-4212-5225



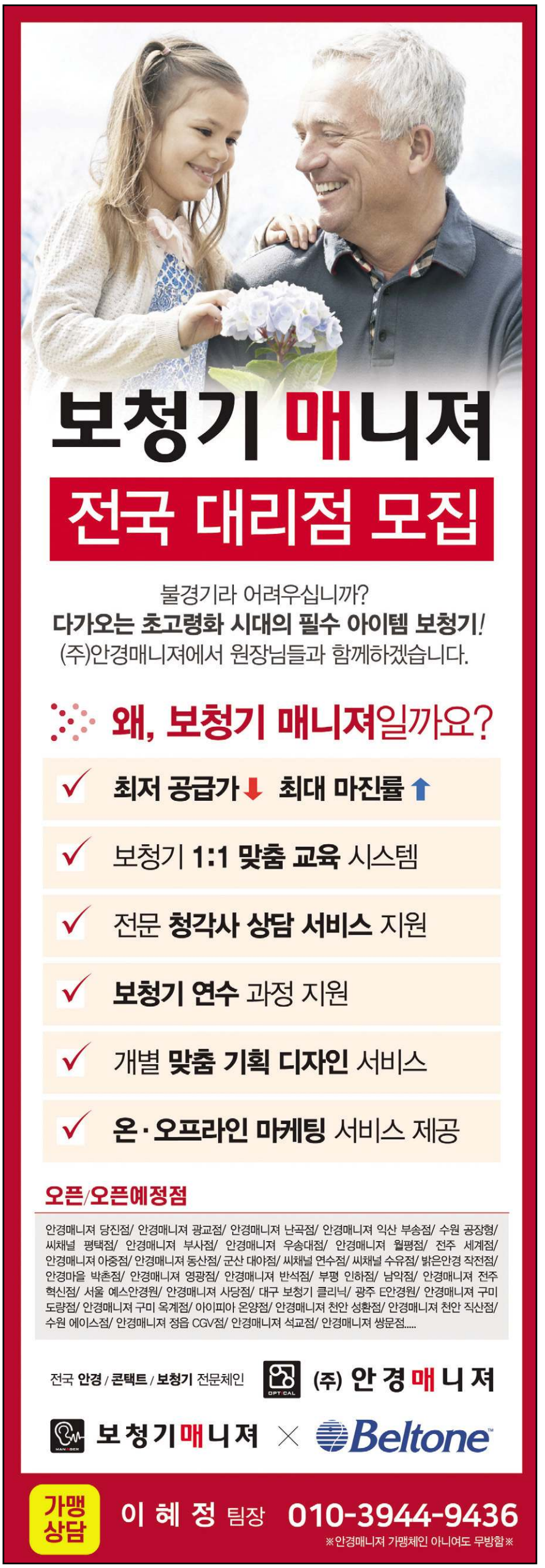

한국안광학회, 내달에 학술대회 연다

백석대학교서 동계학술대회 및 총회 동시 개최… 제14대 학회장도 선출



▲ 지난해 12월 수성대학교에서 개최된 한국안광학회의 동계학술대회 및 총회 모습.

한국안광학회(회장 박미정)의 2019년 동계학술대회 및 총회가 오는 12월 7일 백석대학교에서 개최된다. 이번 학술대회는 안경광학 분야 최초로 한국과학기술단체총연합회(회장 김명자)의 학술대회 지원사업에 선정되어 이전보다 더욱 다양하고 풍성한 만남의 장이 될 전망이다.

안광학회의 한 관계자는 "올해의 집중 주제는 '스마트 콘택트렌즈의 현재와 미래'로써 급변하는 산업사회에서 안경광학 학문의 역할과 방향에 대해 회원들의 목마름을 해소하는 유익한 시간이 될 것"이라며 "또한 이번 총회에서는 제14대 학회장을 선출할 예정이다"고 전했다. 문의 062)520-2365

한국 안경, 대만 안경시장 본격 공략

한국안광학산업진흥원, 타이베이에 안경 전용상설매장 개설… 동남아시아 수출 토대 마련



대구광역시(시장 권영진)와 (재)한국안광학산업진흥원(원장 김원구)이 지난 14일 대만 타이베이市에서 현지 안경업계 주요인사와 수입안경협회 및 안경기업 관계자 등을 초청한 한국 안경 전용 상설매장 개소식을 개최했다.

타이베이 중심지에 위치한 '덩허 코리안 프리미엄 아이웨어 브랜드 샵 (Dengher Korean Premium Eyewear Brand Shop)'은 약 80㎡(24평) 크기로 ABBA(하이눈광학), PLASTA(휴브아이웨어) 등의 브랜드를 전시 판매할 예정이다.

오픈 행사에 참석한 진흥원의 김원구 원장은 "한국 안경의 수출 판로 확보와 다변화를 위해 대만 브랜드 상설매장을 개설했다"며 "이번 브랜드 샵이 대만을 비롯한 동남아시아 지역에 한국 안경을 알리는 교두보가 되기를 바란다"고 밝혔다. 문의 053)350-7854

대학소식

'요즘 취업 트렌드가 궁금한가요?'

마산대 안광과, 이노티 교육팀 초청해 3학년 재학생 특강… 이노티 장학금 전달식도 동시 진행



마산대학교 안경광학과(학과장 배현주)의 산업체 인사 초청 특강이 지난 8일 진행되었다.

3학년 재학생들을 대상으로 실시한 이번 특강에서는 ㈜이노티안경체인(대표 채경영) 교육팀의 송태빈 팀장이 취업 트렌드 분석과 면접에 대한 노하우 등을 전달해 주목을 받았다.

이어 특강 이후에는 '이노티안경체인 장학생'과 김덕훈 교수의 'Kim's 장학생'에 선정된 2학년 박지수, 김도현 학생에 대한 장학금 전달식이 진행되었다. 문의 010-6587-1954

대한시과학회, 20주년 기념학술대회

내년 1월 10월 코엑스강당서 개최… 구연 등 12월 20일까지 등록 마감



▲ 지난해 10월 개최된 대한시과학회 추계학술대회 및 정기총회의 모습.

대한시과학회(회장 이군자)가 창립 20주년을 맞아 내년 1월 10일 서울시 삼성동의 코엑스 강당에서 관련 기념 학술대회를 개최한다.

'Myopia Control(근시 진행 억제)'을 주제로 하는 이번 학술대회에서는 특별강연과 학술연구발표, 전문가 초청 패널 토의 등이 진행될 예정이다.

시과학회의 관계자는 "사전등록은 이메일(jaemyoung.seo@bscu.ac.kr; 서재명 재무이사)로 오는 12월 21일까지"라며 "또한 구연 및 포스터 등의 원고모집은 12월 20일까지이고, 구연 및 포스터는 여주대 이기석 교수(drskialee@gmail.com), 비디오세션은 대전보건대 이현주 교수(dca3kr@naver.com)에게 제출하면 된다"고 전했다. 문의 031)740-7242

산업전서 시민들께 검안 봉사

동신대 안광과, 2019 광주 메디헬스산업전서 각막 형상과 각막 난시검사 봉사 진행



동신대학교 안경광학과(학과장 전인철)가 지난 22일부터 24일까지 광주 김대중컨벤션센터에서 개최된 2019 광주 메디헬스산업전에 참가했다.

이번 행사에서 동신대 안광과는 관람객들을 대상으로 안기능 체험존을 운영하며 각막 형상과 각막 난시에 대한 상담, 동적 입체시 검사 등을 진행해 많은 주목을 받았다. 행사에 참여한 안광과의 한 학생은 "이번 산업전에서 시민들께 눈에 대한 상담과 검사를 전개해 예비 안 보건 전문가로서 자부심과 성취감을 느꼈다"고 전했다.

문의 061)330-3550



Neon RGP 하드렌즈

사람은 눈물이 마르면 100% 실명하고, 또한 눈물이 적어 산소 등의 공급이 원활하지 않는 건성안은 콘택트렌즈 사용이 불가능하거나 착용이 어렵습니다. 이제 컴퓨터 작업이나 휴대폰 사용이 일상화로 안구건조 증상을 유발하는 환경에서는 눈물 저장 순환 디자인인 TSGP Lens를 착용해야 소중한 눈을 보호하세요.
국내의 대표 RGP 콘택트렌즈 네온 시리즈. RGP렌즈는 NEON Tear, Classic, Prime 렌즈가 좋습니다.

상담문의: 1644-2806

'느껴봐! 렌즈미의 엄청난 연말 이벤트를~'

원데이 팩렌즈 1+1 • 먼슬리 팩렌즈 1+1 • 추가 가격할인 등 연말행사 대규모 진행



㈜렌즈미(대표 서광용)에서 12월을 맞아 풍성한 연말 이벤트를 준비 중이다. 이번 이벤트는 원데이 팩렌즈 1+1과 먼슬리 팩렌즈 1+1과 함께 추가 가격할인 등으로 구성한 행사로 ▲원데이 1+1은 악마 원데이 컬렉션, 홀로리스 원데이 4종과 리얼핏 3컬러 2종 등이 포함돼 있고, ▲먼슬리 팩렌즈 1+1은 칵테일 시리즈 상품 중 3컬러 그린색상 사워, 브라운 색상 혼혈렌즈 피치 크러쉬, 칵테일 3컬러에 펄감을 더한 문라잇 3종, 3컬러렌즈 베이글 신드롬 핑크 등 총 24종 상품의 1+1 행사로써 5,000원이 추가할인이 적용될 예정이다. 회사의 한 관계자는 "연말이라 많은 고객들이 방문할 것으로 기대되어 가맹점의 고매출이 예상된다"고 전했다. 문의 1577-2160

단순과 절제의 미학 '키블리' … 럭셔리 승부

디캐이_키블리

문의 02)717-3990





▶KIVULI

2020년 새해 S/S 시즌의 KIVULI는 미니멀해진 디자인이 가장 큰 특징이다. 온통 오버사이즈 일색이던 스타일에서 벗어나 림의 사이즈가 전작에 비해 약간 축소된 것. 더구나 최근 걸그룹 에이핑크의 손나은 씨가 공항패션으로 선보인 키블리의 2020 S/S 시즌의 신상 SULLI 컬렉션에서는 바로 그 같은 특징을 고스란히 느낄 수 있다. 새해는 샤프하면서도 우아한 아웃라인이 돋보이는 키블리가 아이웨어 마니아들의 눈길을 사로잡을 것이 분명하다.

수도권 지역 안경사의 직무 스트레스와 우울증상과의 상관관계 연구

직무 스트레스는 정신적 건강까지 위협… 우울증상군, 직무 스트레스 요인에 더 많은 영향받아

매년 4차례 학술지를 발간하는 한국안광학회(회장 박미정)가 지난 9월 30일 제24권 3호 학회지를 발행했다. 이번 학회지에는 안경학, 콘택트렌즈학, 안광학, 안기능검사, 안과학, 임상사례의 학술분야를 포함한 18편의 논문이 기재됐는데, 편집위원회에서는 안경업계의 발전을 위해 관련된 학술연구를 공유하고자 매호 발간에 맞춰 우수논문을 선정해 내용을 제공하고 있다. 하여 24권 3호의 발행논문 중 '수도권 지역 안경사의 직무 스트레스와 우울증상과의 상관관계 연구(저자: 김세미*, 안지혜, 최문성)'를 아래와 같이 요약하여 제공했다.



▲ 서울과학기술대학교 대학원 석사과정 김세미

높은 직무 스트레스가 우울증 유발
안경사 근무 개선의 기초 자료 희망

서론

미국 국립산업안전보건연구소(NIOSH)에 따르면 직무 스트레스는 '직무요건이 근로자의 능력이나 자원, 요구가 일치하지 않을 때 생기는 유해한 신체적, 정신적 반응'이다. 직무 스트레스는 개인의 성격이나 행동 양식, 생활 습관 등의 영향을 간과할 수 없지만 특히 직장에서의 업무 시간, 근무 환경, 조직 문화 등의 요인에 따라서 차이가 크다. 과도한 직무 스트레스는 두통, 피로, 위장질환과 같은 육체적 건강뿐만 아니라 우울, 불안 등과 같은 정신적 건강까지 위협한다.

우울은 정상적인 기분 변화로부터 병적인 상태에 이르기까지의 연속선상에 있으며 근심, 침울함, 실패감, 무력감 및 무가치감을 나타내는 정서장애라 일컬어진다. 이는 스트레스에 대한 자연스럽고 기본적인 반응이며 업무에 대한 적성과 만족도에 영향을 받으므로 과도한 직무 스트레스는 우울로 이어질 가능성이 높다. 한국인 직무 스트레스 측정도구의 표준화 전국조사연구(NSDSOS project)에 따르면 전체 산업 중에서 보건 관련 직종의 직무 요구 영역 스트레스 점수가 가장 높은 것으로 나타났다. 간호사, 치위생사와 같은 직종에서 직무 스트레스가 높다는 선행 연구들이 이미 있으며 높은 직무 스트레스가 우울증상과 긴밀한 관련성이 있음 역시 밝혀졌다.

간호사, 치위생사와 같은 보건 계열 직종인 안경사의 직무 스트레스 역시 타 직종과 유사한 형태로 우울증상으로 이어질 것으로 예상되며, 이는 국민의 안 건강 의료생활의 질적인 측면에도 영향을 끼치게 됨으로 안경사의 직무 스트레스 요인을 살피고 이를 개선할 수 있는 방법을 찾는 것이 매우 중요하다. 그러나 이와 관련된 연구는 보건 분야 및 타 전문 직종에 비해 현저히 부족하고, 직무 스트레스와 우울증상에 대한 연구는 미비한 실정이다. 본 연구에서는 안경사들의 직무 스트레스의 요인과 우울증상의 정도를 측정하고 직무 스트레스와 우울과의 상관관계를 파악하여 안경사들의 직무 스트레스를 해소하고 향후 예방 및 관리 방안을 모색하기 위한 기초자료를 제공하고자 한다.

대상 및 방법

수도권에 종사하는 153명의 안경사를 무작위로 선별하여 설문조사를 실시하였다. 배포된 설문지 중 주요 변수에 대한 응답이 부실한 설문 4부를 제외한 149부의 설문을 분석하였다. 대상자의 우울증상의 정도는 Beck 우울 척도(Beck Depression Inventory-II: BDI-II)로, 직무스트레스의 정도는 한국인 직무스트레스 측정도구(Korean Occupational Stress Scale: KOSS)를 이용하여 SPSS Statistic 18.0로 분석하였다.

결과 및 고찰

1. 우울증상 유무에 따른 직무 스트레스 항목별 평균

BDI-II 평균 점수는 우울증상이 없는 군은 7.36±4.54점, 우울증상이 있는 군은 24.50±6.51점이었다. 직무요구, 직무자율, 관계갈등, 직무불안정, 조직체계, 보상부적절, 직장문화 7개 항목에 따른 우울증상이 있는 군의 평균 점수는 각각 51.59, 53.00, 54.17, 50.40, 45.54로 우울증상이 없는 군의 34.89, 38.72, 35.22, 37.65, 25.07보다 높게 나타났다. 직무 스트레스 총점 역시 우울증상이 있는 군이 51.27±17.22점으로 우울증상이 없는 군의 35.05±15.52점보다 높게 나타났다. 직무 스트레스 평균 점수는 우울증상이 있는 군이 우울증상이 없는 군에 비해 총점을 포함한 모든 항목에서 높게 나타났으며 직무 불안정($p>0.05$)항목을 제외한 모든 항목에서 통계적으로 유의하다는 결과가 나타났다. 이는 우울증상이 있는 군이 상대적으로 직무 스트레스 요인에 더 많은 영향을 받고 있음을 예측해 볼 수 있는 결과이다. 우울증상이 있는 군은 조직체계, 직무불안정, 직무자율, 직무요구, 관계갈등, 보상부적절, 직장문화 순으로, 우울증상이 없는 군은 직무요구, 직무불안정, 직무자율, 보상부적절, 조직체계, 관계갈등, 직장문화 순으로 높은 평균 점수를 나타냈다.

2. 우울증상과 직무 스트레스의 상관관계

BDI-II 점수에 따른 우울증상과 직무 스트레스 하위 항목과의 상관관계를 분석한 결과, 직무불안정성($r=.108$, $p>0.05$)을 제외한 총점($r=.411$, $p<0.01$), 조직체계($r=.410$,$p<0.01$), 보상부적절($r=.367$,$p<0.01$), 직장문화($r=.359$, $p<0.01$), 직무자율($r=.355$,$p<0.01$), 직무요구($r=.254$,$p<0.01$), 관계갈등($r=.212$, $p<0.01$)은 통계적으로 유의한 양의 상관관계로 나타났다. 이는 각 직무 스트레스 요인들의 수치가 증가할수록 우울증상 점수도 함께 유의미하게 증가함을 의미하며 직무 스트레스 요인들이 직접적으로 우울증상에 영향을 줌을 예측해 볼 수 있다. 또한 조직체계, 보상부적절, 직장문화, 직무자율, 직무요구, 관계갈등 순으로 우울증상과 유의미한 양의 상관관계를 가지는 것으로 보아 조직의 정략 및 조직 내 문화, 업무량, 직무자율성 등의 업무체계가 대상자의 기대와 상이하다는 것으로 예측되며 이것이 직무 스트레스로 이어졌을 것으로 사료된다.

결론

본 연구를 통해 직무 스트레스와 우울증상과의 상관관계를 확인하였으며, 높은 직무 스트레스 수준이 높은 우울증상으로 이어질 수 있음을 예측해 볼 수 있다. 따라서 안경사의 직무 스트레스 요인을 살피고 이를 개선할 수 있는 방법 및 예방 관리 방안을 모색하여 안경사의 근무 환경 개선을 위한 기초 자료를 제공하는 계기가 마련되기를 기대한다.

Table 1. 우울증상 유무에 따른 직무 스트레스 항목 별 평균 비교

구분	우울증상 X M±S.D*	우울증상 O M±S.D*	p-value
우울증상 점수	7.36±4.535	24.50±6.506	0.000
직무요구	41.43±19.83	51.79±20.70	0.015**
직무자율	38.22±18.12	52.62±25.97	0.009***
관계갈등	34.89±41.71	51.59±25.88	0.045**
직무불안정	38.72±52.34	53.00±26.08	0.164
조직체계	35.22±21.27	54.17±24.16	0.000***
보상부적정	37.65±19.90	50.40±21.06	0.003***
직장문화	25.07±21.56	45.54±22.51	0.000***
총점	35.05±15.52	51.27±17.22	0.000***

*M±S.D: 평균 ± 표준편차 **p<0.05 ***p<0.01

Table 2. 우울증상과 직무스트레스의 상관관계

	1	2	3	4	5	6	7	8	9
1. 우울증상	1								
2. 직무요구	.254**	1							
3. 직무자율	.355**	.266**	1						
4. 관계갈등	.212**	.189**	.348**	1					
5. 직무불안정	.108	.131	.189*	.119	1				
6. 조직체계	.410**	.479**	.518**	.370**	.261**	1			
7. 보상부적절	.367**	.272	.612**	.291**	.239**	.643**	1		
8. 직장문화	.359**	.446**	.460**	.350**	.303**	.625**	.482**	1	
총점	.411**	.570**	.679**	.431**	.350**	.804**	.716**	.783**	1

*p<0.05 **p<0.01

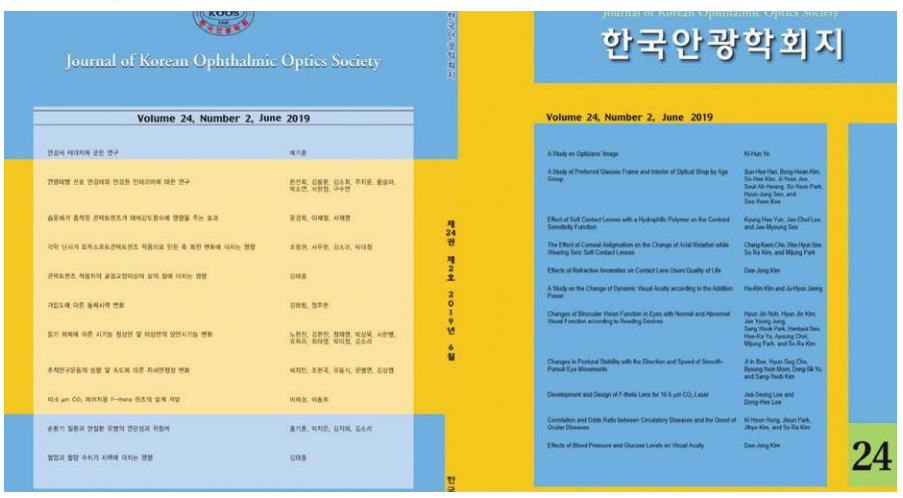

[참고문헌] NIOSH(National Institute for Occupational Safety and Health). Stress at Work, 2001. https://www.cdc.gov/niosh/docs/99-101/default.html(5 June 2019). 외 19건

원문 참조 : 한국안광학회지 제 24권 3호, 223~230쪽. 2019년

논문의 판권은 한국안광학회지에 있으며 저자의 동의 하에 요약본을 실었다.

아이엔샵

대한민국 1등 NO 1. B2B 안경전문 도매몰

www.eyenshop.com

유통구조 개선으로 영업 비용은 **줄이고** 매출은 **쑥쑥~**

B2B몰 아이엔샵은 영업 비용을 절감하고 자금 회전을 확대하여 신규 디자인, 기술개발 투자에 집중할 수 있도록 대구광역시가 지원하고 (재)한국안광학산업진흥원이 운영하는 국내 최대 NO1. 안경전문 B2B몰 입니다.

01 포인트 혜택 1.5% 적립

02 소량구매 재고관리

03 직거래를 통한 수익의 차별화

04 안경원 홍보 스토어 개설

05 스마트 피팅앱 가상 착용!

06 모바일 APP 출시! 2020년

입 점 문 의 **TEL** 1599.8760 | **FAX** 053.353.7812 | **e-mail** dal@koia.or.kr

아이웨어코리아

국내 최초 안경전문 글로벌 온라인 쇼룸

www.eyewearkorea.com

01 바이어 매칭 지원

02 신규 바이어 발굴

03 영업비용 절감

입 점 문 의 **TEL** 053.350.7853 | **FAX** 053.353.7812 | **e-mail** eyewearkorea@koia.or.kr

diops

The 19th Daegu International Optical Show

8 WED -10. FRI April. 2020

EXCO. Daegu. Korea

서울대리점 케미그라스
늘푸른옵티칼
안경렌즈의 모든것
www.evergreenoptical.co.kr
문의 전화 1544-8668
FAX : 02.318.0780

Success item



안경매니저 안경원

안경매니저_ 문의 042)523-7741



안경원과 체인본부 간의 상호협력과 지속적인 고객만족을 성장의 원동력으로 꼽고 있는 안경매니저는 현재 대한민국에서 가장 높은 성장세를 과시하고 있는 안경 프랜차이즈다.

OPTOS

옵토스렌즈_ 문의 041)754-4520



독일의 최첨단 기술력으로 탄생한 옵토스 안경렌즈는 국내 유일의 프리폼 양면비구면렌즈로써 지금껏 볼 수 없었던 완벽한 개인별 완전맞춤형 렌즈라는 특징을 갖고 있다.

BLACK MARTINE SITBON

슈페리어옵틱스_ 문의 010-4349-2027



콤비 스타일의 BQZG104는 가볍고 탄성이 좋은 베타티탄 템플을 채택해 무게가 5g 미만인 초경량 컬렉션으로 뛰어난 착용감과 최상의 만족감을 제공한다.

PURE BLUE UV

에실로코리아_ 문의 1600-8121



유해한 블루라이트만을 선별적으로 차단하는 기술로 생산되는 퓨어 블루 UV는 깨끗한 시야와 양면 자외선 차단 등 이전의 청색광 차단렌즈와는 다른 특별 기능을 지니고 있다.

biofinity

쿠퍼비젼코리아_ 문의 080-540-5401



아쿠아폼 기술이 함유된 한 달 착용렌즈 바이오피니티는 실리콘하이드로겔 재질로 생산되어 뛰어난 산소투과율과 습윤성으로 눈에 필요한 충분한 양의 산소를 전달한다.

지니스 안경원

지니스 안경체인_ 문의 010-8641-5093



근래 가맹 열풍을 일으키고 있는 지니스는 타사 제품을 할인해서 판매하는 가격파괴가 아닌 자사 PB제품의 가격경쟁력으로 승부하는 SPA 브랜드숍으로 유명세를 얻고 있다.

다비치안경원

다비치안경체인_ 문의 02)752-6177



다비치안경체인은 타 체인과는 구분되는 한국식 검안과 맞춤식 컨설팅, 고객감동 마케팅, 제품개발 등을 통해 명실상부한 국내 최고의 안경 프랜차이즈로 인정받고 있다.

MAGIC FORM XT

케미그라스_ 문의 055)387-3030



누진렌즈의 문제점 해결에 초점을 맞춰 개발된 프리미엄급 제품인 매직폼 XT는 누진렌즈에서 발생할 수 있는 울렁임을 완벽히 개선해 싱글비전에 가까운 시야를 제공한다.

EYEKIKI

메디휴_ 문의 010-8898-1727



소아약시 가림치료를 획기적으로 개선한 안경 아이키키는 전자 가림패치와 도수클립을 활용한 교정안경을 일체화해 소아환자의 편의성과 순응도를 획기적으로 높였다.

JeongIn eyewear

Bucket List

SUMMIT

ICEBUCKET

ICEBUCKET KID'S

JeongIn eyewear +82.2.335.1030

Entertain-ment



'안경만 있음 귀여운 매력 끝!'

가수 로시가 귀여운 미모를 자랑했다. 지난 15일 로시는 자신의 인스타그램 계정에 안경을 착용한 사진을 게재했는데, 사진 속에서 그는 비니와 안경을 쓴 내추럴한 차림으로 수수한 미모를 뽐내고 있다. 무엇보다 오버사이즈 림을 가진 로시의 안경은 최강의 귀여움을 발산해 눈길을 끌었다.

눈길 끄는 '선글라스 화보' 김선아, 발리서 매력 발산



배우 김선아가 패션 매거진 「GRAZIA」12월호의 화보를 장식했다. 발리에서 진행된 이번 화보는 자연스럽고 여유로운 모습을 담아낸 것이 특징으로 포근한 소재의 아우터와 니트 아이템, 모던한 패션 소품 등으로 세련된 윈터룩을 연출했다. 특히 그녀가 착용한 브라운 톤의 뿔테 프레임 선글라스는 Max Mara 컬렉션으로 룩 전체를 보다 더 고급스럽게 표현해 팬들의 주목을 받고 있다.

일상서 빛나는 아이웨어? 가수 소유, 심플라인 착용



가수 소유가 머리를 질끈 올려 묶은 일상의 자연스런 모습을 공개했다. 소유는 14일 자신의 인스타그램에 여러 장의 사진을 게재했는데, 특히 의류 매장의 계단에 걸터앉아서 안경을 쓰고 있는 등 수수한 모습이지만 누구보다 빛나는 미모가 대중의 눈길을 사로잡고 있다.

한편 소유는 지난 15일부터 방송되고 있는 KBS 2TV 드라마 스페셜 '때 빼고 광내고'에 출연하고 있다.

'이렇게 귀여운 건 반칙!'

수지, 편안한 일상 모습 공개… 카린 안경으로 장난기 매력 과시

가수이자 배우 수지가 최근 일상의 모습을 공개해 주목받고 있다. 사진 속에서 수지는 편안해 보이는 검정색 상의에 비니와 안경을 착용한 채 장난기 가득한 모습이었는데, 매력적인 그녀가 착용한 안경은 CARIN의 알렉사 안경이다.

알렉사 안경은 옵티컬과 선글라스가 결합된 새로운 형태의 안경+선글라스 라인으로, 실내외 어디서나 착용 가능한 제품이다. 4가지 색상으로 출시되는 알렉사의 C2 컬렉션은 실버 프레임과 투명한 렌즈의 조합으로 트렌디함을 더하고 있다.



알렉사 C2_02



현재진행형인 '태연' 매력 시크 & 러블리 동시 과시

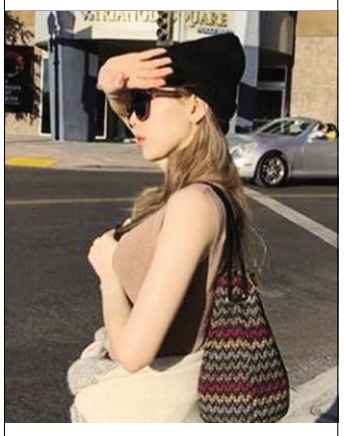

걸그룹 소녀시대의 멤버 태연이 다양한 매력을 자랑했다. 지난 15일 태연은 자신의 SNS에 하트 모양의 이모티콘과 함께 여러 장의 사진을 게재했다. 사진 속에서 태연은 선글라스와 비니를 쓰고 포즈를 취하고 있는데, 선글라스 등의 소품을 활용해 그는 시크와 러블리함을 동시에 발산했다. 한편 태연은 지난달 말 정규 2집 'Purpose'를 발매해 각종 음악 프로그램에서 1위를 차지하며 인기를 재확인했다.

'가을 여자라면 이 정도는 돼야'

아나운서 김경화, 핫 선글라스로 가을 분위기 업!



아나운서 김경화가 여유로운 일상을 공개했다.

지난 11일 김경화는 자신의 인스타그램에 짧은 근황을 전하며 몇 장의 사진을 게재했다.

공개된 사진 속에서 김경화는 선글라스를 쓰고 한껏 멋을 부린 모습으로 특히 청재킷과 함께 육각형 림을 가진 유니크한 선글라스를 착용해 우아한 가을 여자의 분위기를 한껏 드러내 이목을 집중시켰다.



훈훈한 외모의 '진영' 선글라스 셀카 굿샷!

그룹 갓세븐의 멤버 진영이 SNS를 통해 근황 사진을 공개해 주목받고 있다. 최근 진영은 자신의 인스타그램에 웰링턴 스타일의 선글라스를 착용한 그의 모습이 담겨있다. 특히 오버사이즈의 선글라스로도 가려지지 않는 훈훈한 외모로 팬들의 감탄을 샀다.

한편 진영이 속한 그룹 갓세븐은 지난 11월초 EP앨범 'Call My Name'을 발매했다.

Quiz

		9		6		8		
			4		7			
3		4				1		2
	3						2	
7				4				9
	2						8	
8		3				5		1
			3		5			
		5		9		6		

SUDOKU 정답

5	1	9	2	6	3	8	4	7
6	8	2	4	1	7	9	5	3
3	7	4	9	5	8	1	6	2
9	3	8	1	7	6	4	2	5
7	5	6	8	4	2	3	1	9
4	2	1	5	3	9	7	8	6
8	9	3	6	2	4	5	7	1
1	6	7	3	8	5	2	9	4
2	4	5	7	9	1	6	3	8

SUDOKU 기초 공략

스도쿠는 18세기 스위스의 수학자 레온하르트 오일러가 만든 Magic Square라는 게임에서 유래된 논리 퍼즐이다. 세계적으로 인기 있는 숫자 퍼즐에 도전해보자.

▶ 스도쿠 게임 규칙

1. 모든 세로줄에는 1~9까지 숫자가 겹치지 않게 들어간다
2. 모든 가로줄에는 1~9까지 숫자가 겹치지 않게 들어간다
3. 가로 세로 3×3칸의 모든 블록에도 1~9까지의 숫자가 하나씩 들어간다

doing MEDIA (두잉미디어) Optic Weekly
우(04501) 서울특별시 중구 만리재로 185 103동 1403호
대표전화 : (02)-313-5585 FAX : (02)-363-0345 구독신청 : 070-8955-1353
이메일 : opticweekly@naver.com 홈페이지 : www.opticweekly.com
취재국 : (02)-363-3886 영업국 : (02)-363-3885 광고신청 : (02)-363-3885
등록일 : 2010년 1월 6일 등록번호 : 서울 다09905(본지는 신문윤리강령 및 그 실천요강을 준수합니다.)
구독신청 : 우리은행(1005-801-615564) 예금주 : 두잉미디어
두잉미디어 대표:허 선 옵틱위클리 발행인:심미영 간별:격주간 구독료:년 24,000원 1부:1,000원







온오프라인을 전문성으로 연결하는

다비치만의 성공전략

가격 저가 경쟁은 누구나 가능하지만
전문성 있는 고객 신뢰시스템은
오직 다비치에서만 가능합니다.

왜 다비치안경이어야 할까?

1. 글로벌 PB 제품 최다 보유 및 다양한 PB상품 구축 (매출 극대화)
2. 창업 자금 대출 프로그램 3. 전문적인 교육 시스템과 최고의 전략정책
4. 온.오프라인 광고 진행 (2019년 마마무 전속 모델 계약)
5. 온라인 고객을 매장으로 연결해주는 차세대 시스템 – 다비치마켓
6. 신규 고객 창출을 위한 본사 지원 (단체 제휴, 월단위 프로모션 진행)

다비치안경 전속모델
MAMAMOO

20년간 지켜온 1등 브랜드의 자부심!

오픈 예정 지역

다비치안경 릴레이 오픈 중

1월 - 기장시장점 3월 - 망우사거리점
5월 - 목원대앞점 7월 - 청주용암점
8월 - 서현점, 다산점
9월 - 논산점, 세종청사점
10월 - 배곧아브뉴프랑점

서울
강동구 : 고덕역 / 상일동 / 둔촌동역 / 강동구청역
강남구 : 압구정 / 강남구청역 / 강남역 / 수서역 / 논현동
강서구 : 가양역 / 화곡역 / 까치산역 / 방화동 **금천구** : 가산디지털
관악구 : 서울대입구역 / 낙성대역 / 난곡사거리
광진구 : 건대입구역 / 자양사거리 / 군자역 / 아차산
구로구 : 구로역 / 대림역 / 개봉동 / 오류동 / 신도림 / 구로디지털단지
노원구 : 수락산역 / 상계역 / 마들역 / 중계학원가 / 공릉역
동대문구 : 회기역 / 청량리역 / 전농동사거리
동작구 : 신대방동 / 상도 / 흑석역 / 남성역 / 노량진 / 장승배기
마포구 : 공덕역 / 광흥창 / 신촌역
합정역 / 망원동 / 디지털미디어시티
서대문구 : 홍제역 / 가좌동 **성동구** : 왕십리역 / 금호동 / 성수동
서초구 : 고속터미널 / 반포동 / 교대 / 남부터미널 / 양재
성북구 : 석계역 / 석관동 / 종암동 / 성신여대입구 / 한성대입구 / 안암
송파구 : 방이동 / 거여역 / 개롱역
영등포구 : 당산역 / 영등포구청 / 문래 / 대림동
은평구 : 은평뉴타운 **종로구** : 종각 / 종로3가 / 창신동 / 경복궁역
중구 : 신당역 / 약수
중랑구 : 신내동 / 사가정역 / 동부시장

인천
송도신도시 / 동춘동 / 신현동 / 석남동
서구청 / 서창지구 / 영종도 / 제물포

대전
월평동 / 도마동 / 가오동 / 노은역

충남
금산 / 배방 / 계룡

광주
금호지구 / 상무지구
진월동 / 봉선동 / 일곡지구

전남
광양 / 여수 여천동
목포 남악신도시

제주
아라동

경기
광명 : 광명사거리 / 철산역·소하동
부천 : 원종동 / 소사본동 / 송내역
성남 : 모란 / 미금역 / 정자역 / 오리역
수원 : 정자동 **시흥** : 은계지구 / 장현지구
안산 : 선부동 / 고잔동 **의정부** : 금오동 / 화룡역
안양 : 안양점 / 평촌 / 범계 / 인덕원 / 학원가
용인 : 성복동 / 상현동 / 보정동 / 구성마북지구
기흥구청 / 동백지구 / 역북지구 / 처인구중앙로
파주 : 금촌동 / 금릉역 / 운정지구 / 문산읍
하남 : 풍산 / 미사지구
고양 : 일산동 / 주엽역 / 마두역 / 탄현 / 풍동지구 / 삼송지구
김포 : 사우동 / 풍무지구 **과천** : 과천시청역세권
남양주 : 별내신도시 / 도농역 / 갈매지구
동두천 : 지행역상업지 **양주** : 회천지구 / 옥정지구
양평 : 시장~터미널 **의왕** : 의왕역 / 경수대로변
화성 : 봉담지구 **안성** : 공도

강원
원주 / 홍천 / 태백

충북
충주 / 청주 / 옥천 / 영동

경북
구미 옥계동 / 영주 / 상주 / 문경

대구
칠곡삼지구 / 지산동 / 다사읍
동호지구 / 화원삼거리

울산
화봉동

경남
진주 평거동
창원 대방동 / 고성

부산
서면 / 부전동 / 연산동
명지국제신도시

" 해당지역 안경사님께 오픈 우선권을 드립니다! "

가맹상담문의 010-4087-0250
이메일 문의 가능
jinkjin10@davich.com

다비치안경체인
Davich Optical Chain

Optic Weekly

www.opticweekly.com

깊이가 다른 안경 전문신문 주간 옵틱 위클리 2019년 11월 30일 발행(237호)

ABC 부수인증매체 한국ABC협회



eyesaver

안경사의 실력이 오르면 매출도 오릅니다

"가격할인만 하는 안경원이 아닌
전문성있는 안경원으로 고객의 신뢰와 매출을 책임집니다."

각 가맹점별 든든한 전담 슈퍼바이저의 솔루션 제공

- 매장 맞춤형 컨설팅
- 매장 경영교육/관리
- 눈높이 단계별 교육
- 매장 매출 책임

아이세이버체인본부 교육원 교육과정 소개

Basic Course I&II	Intermediate Course I&II	Professional Course I&II
• 올바른 렌즈 처방법	• 감각기능 검사 제대로 해석	• 조절검사는 필수
• 고도 굴절이상 처방법	• 영국식 굴절검사 실무	• 노안과 양안시 변화
• 다양한 크로스 세일링법	• 다양한 기능성렌즈	• 양안시이상 처방 사례
• 레져와 스포츠! 틈새 공략법	• 처방 클레임 최소화	• 전신질환/안질환과 양안시이상 사례
• 전문안경사의 고객응대법	• 전신질환/안질환과 시력 I	• 전신질환/안질환과 시력 II

*매월 가맹점의 신청자에 한하여 선착순 마감!

교육부장 : 서채연

- (주)아이세이버안경체인 교육부장
- 영국 Aston University Optometry 전공
- 동신대학교 이학박사 과정
- 전) 원광보건대학교 안경광학과 외래교수
- 전) Johnson&Johnson Vision Care 학술부
- 전) 아이사랑 안경원 원장
- 전) 동인종합병원 안과 검안사

"수준 높은 교육, 수준 높은 안경사"

국내 유일 영국식 검안법 시행

세이버키퍼 자체개발 프로그램 / 정기 가맹점 방문 컨설팅 / 옵톰아카데미(교육원) 운영 /
초기 오픈 비용 지원 / 광학장비 무이자 할부 / 다수 협력업체 및 PB 상품

가맹상담문의 010-6355-3143

www.eyesaver.co.kr blog.naver.com/eyesaver_opt eyesaver_official EYESAVER.Official