Eye & Health Care
NIDEK 성능, 내구성, 가격 등을 꼼꼼히 비교하여 보십시오.





드릴링 자동옥습기 LEXCE Trend

- 콤팩트하고 파워풀한 성능
- 다양한 무테 구멍 가공
- 내구성이 강한 드릴 유닛
- 향상된 가공 성능
- 공간절약형 블로커 내장
- 패턴/ 데모렌즈 스캐너 내장
- 모든 메뉴 한글 지원
- 오토매틱 가공실 커버
- 일반/ 미니산각(자동, 가이드)
- 드릴링 가공(일반, 슬롯 등)
- 홈파기/ 면치기 가능
- 광택 기능(산각, 무테)
- 가공 전 시뮬레이션 기능
- 부분 사이즈 변경 기능
- 패턴 저장(최대 2만 개)

드릴링 자동옥습기 LEXCE Pro

- 자동옥습기 LEXCE와 오토블로커 ICE-1200의 조합으로 작업 효율성이 높아 가공량이 많은 매장에 추천합니다.
- 자동렌즈메터 기능이 내장되어 인점을 찍지 않고 원터치 버튼으로 쉽고 빠르게 작업을 할 수 있습니다.
- 8커브에 특화된 고성능 트레이서와 데모렌즈 스캐너가 내장되어 있고, 8.4인치 컬러 터치 LCD로 사용 편의성이 좋습니다.
- ICE-1200은 서버 기능이 내장되어 있어 블로커 1대에 최대 5대의 옥습기를 연결할 수 있습니다.



자동검안기 ARK-1/ 1a

- 3/6mm 동시 측정 주, 야간시력 확인
- 2개의 링, 와이드 측정으로 정확도 향상
- 3D자동 추적 및 자동 측정 기능(ARK-1a)
- 수정체 혼탁도 측정 기능(ARK-1a)
- 조절력 측정 기능(ARK-1a)



자동옥습기 LE-1200

- 8커브 프레임에 특화된 고성능 트레이서
- 산각이 얕은 테를 위한 미니산각 기능
- 간편한 부분 사이즈 변경 기능
- 홈파기, 면치기, 광택, 시뮬레이션 기능
- 안정적인 척 제어 시스템



자동렌즈미터 LM-7/ LM-7P

- ISO 표준에 적합한 정밀한 측정 정확도
- 108포인트 센서, 그린LED로 빠른 측정
- 5.7인치 컬러 터치LCD로 편의성 강화
- 단초점, 누진, 콘택트, PD, UV 측정
- 오토-커팅 고속 프린터 내장(LM-7P)

미양광학(주) 전국대리점

서울/경기
지오광학 010-6430-9909 서울 강남 / 경기 남부
기린광학 010-3202-9824 서울 강북 / 경기 북부

강원/제주
포워드광학
010-6267-8105

인천
뉴인천옵틱스
010-4664-8707

대전/충남 • 북
디아이광학
010-8806-6252

대구/경북
동아메디칼
010-5380-9907

부산/경남
한솔광학
010-3787-3289

광주/전남북
빛고을 광학
010-3628-3788

절제미, 그리고 쾌적함… '버킷 리스트'

정인아이웨어_ Bucket List

문의 02)335-1030



▶Bucket Summit 판테, Aries
1.35T의 초탄성 베타 티타늄 소재를 사용해 가볍고, 탄성이 매우 뛰어나다. 이와 함께 얇은 아웃라인으로 세련된 스타일을 연출하는 것도 큰 장점이다.



▶Bucket List Feather, Ⅱ
새로운 특허방식(특허번호 10-2019-0072738)의 윈저림 컬렉션으로써 기존 방식으로 생산되는 윈저림이 쉽게 떨어지는 문제를 완벽 개선했다. 얇은 윈저림으로 고급스런 색감이 더욱 돋보이고, 가벼운 데일리 안경으로 손색이 없다.



▶Bucket List Linea, Due
지나친 화려함이 아닌 귀엽고 여성스러움이 돋보이는 여성용 안경테로써 30~40대 여성의 큐트함을 드러내는데 제격이다. 가벼우면서 최상의 탄성도 자랑거리다.



▶Bucket Summit Flip, Ⅱ
기존 플립방식의 디자인을 재해석한 독특한 플립 타입의 안경이다. 가메만넨 스타일을 참고해 플립업 부분의 단점을 해결한 이 컬렉션은 원터치로 업/다운이 가능하며, 플립 경칩이 정면이나 옆에서 보이지 않게 디자인되어 최상의 완성도를 자랑한다.

▶Bucket Summit 보석, Salvia
스왈로브스키社의 보석을 사용해 고급스럽고 화려한, 최상의 여성미를 완성했다. 특허 출원(특허번호 10-2018-003-7973)이 완료된 유니크한 디자인이란 점도 빼놓을 수 없다.

NIDEK LENS 니덱렌즈 클라비스 시리즈 신제품

클라비스 시리즈



CLAVIS HD

신제품 클라비스 HD (High-Definition)

"최고인 당신에게 맞춘
최고급 프리미엄 개인맞춤형 누진"

- 6가지 누진대
- 이니셜 각인서비스
- 수차 몰림부 제어
- Working distance
  명시거리 선택
- Automatically Inset
  개선된 근거리 시력
- 하이밸런스 코팅
  스크래치 방지 강화

Ultimate High Definition
시야감 극대화

니덱렌즈, 최고급 개인맞춤형 누진 클라비스 시리즈의 프리미엄 단계인
"**CLAVIS HD**"를 2019년 07월 15일에 출시합니다.
신제품 클라비스 HD는 고화질, 고선명도 의미를 가진 **High-Definition의 약자**로,
최고의 선명도와 우수한 품질을 자랑하는 개인맞춤형 누진렌즈입니다.

클라비스 HD는 원 · 중 · 근 **최대 시야폭**을 제공하며,
1mm 단위의 **정밀한 누진대 설계**로 타사의 어떤 누진렌즈 와도 쉽게 호환됩니다.
최신 기술인 **스마트 에디션 프로그램을 적용**하여 근용부 만족도를 극대화한
제품 특징을 가지고 있습니다.

*자세한 내용은 담당 영업사원에게 문의하여 주시기 바랍니다.

(주)데코비전 서울본사 TEL 02-335-7077 · FAX 02-6956-0772 / (주)데코비전 부산지점 TEL 051-508-7078 · FAX 051-508-0772

CONTACT

변색 콘택트 '아큐브 트랜지션' 출시

세계 최초로 빛의 양에 따라 변색하는 새 콘택트 개발… 안경계, 새바람 기대

㈜한국존슨앤드존스비전(J&J, 대표 이선영)이 시력교정 기능에 빛을 조절하는 기능을 더한 새로운 유형의 콘택트렌즈 'ACUVUE OASYS Transitions'를 출시했다.

이 신제품은 렌즈 조직 전체에 광변색 물질이 균일하게 혼합됨으로써 렌즈 착용 시 실내외 어디든지 눈에 들어오는 빛의 양을 균형 있게 조절, 평소에는 투명한 렌즈이지만 착용자가 갑자기 밝은 공간으로 이동하면 60초 이내로 렌즈의 색이 어둡게 변해 시야를 편안하게 조절해 준다.

지난 6일 런칭쇼를 통해 신제품을 공개한 J&J의 이선영 대표는 "이번 신제품은 자사에서 10년이 넘게 1천명 이상을 대상으로 눈 보호 기능과 안전성에 대한 연구를 거듭해 마침내 탄생한 기념비적인 결과물"이라며 "시력 보정 콘택트렌즈에 빛 조절 기능이 결합된 이 제품이 세계 최초로써 향후 안경업계 전반에 새로운 변화를 이끌 것으로 기대하고 있다"고 강조했다. 문의 080-023-0202




▲ 지난 6일 서울 용산드래곤시티 호텔 3층 그랜드볼룸에서 개최된 '아큐브 트랜지션'의 런칭쇼.

FRANCHISE

가맹점 매출 키우는 'SV시스템' 도입

아이세이버, 가맹점의 애로 청취와 분석 통해 매출 키우는 슈퍼바이저 본격 운영

㈜아이세이버안경체인(대표 심재후)이 지난 5일 가맹원장들이 참가한 경영자미팅에서 2020년부터 각 가맹점의 원활한 운영 유지와 체계적인 관리로 매출을 향상시킬 전문 슈퍼바이저(Supervisor) 시스템을 발표했다.

다수의 대기업들이 운영 중인 전문 SV 시스템을 도입 • 운영하는 아이세이버는 슈퍼바이저를 통해 각 가맹점의 애로사항 청취와 가맹 운영에 필요한 서비스 교육, 또 물류관리 등 매장 운영에 필요한 각종 주요정책을 체크, 가맹원장과 논의를 통해 마케팅과 영업 전략을 펼칠 계획이다. 전문 슈퍼바이저가 각 가맹점을 정기 방문해 매장 분석을 통해 매출 향상을 꾀할 계획인 것.

이에 따라 아이세이버는 스마트 시력관리 프로그램 SaverKeeper의 방대한 데이터베이스를 활용해 모든 고객의 데이터 분석으로 맞춤형 마케팅을 전개해 다양한 형태로 고객 유입을 증대시킬 것으로 기대되고 있다. 아이세이버의 한 가맹원장은 "요즘 대부분의 마케팅은 방대한 데이터에 근거해 매우 치밀하고 전략적으로 추진되고 있다"며 "매장 홍보도 데이터에 근거해 보다 구체적으로 전개하면 그 효과는 더욱 클 것"이라고 기대를 밝혔다. 문의 062)454-0500



GLASSES

아이웨어에 '프랑스 무드'를 담다

슈페리어, 佛 대표 감성 블랙마틴싯봉 컬렉션 출시… 이너림 컬러 주목

㈜슈페리어옵틱스(대표 김대환)에서 전개하는 BLACK MARTINE SITBON 아이웨어가 하반기 옵티컬 라인을 강화시킨 신제품을 잇달아 출시하고 있다.

이번에 선보인 신제품 BQZG306은 블랙마틴싯봉만의 아이덴티티를 표현한 프렌치 무드를 담은 컬렉션으로 오묘한 이너림 컬러가 돋보이는 라인으로 특히 템플을 베타티탄으로 사용해 땀과 알레르기에 강하면서 가벼운 무게감으로 뛰어난 착용감까지 보장하고 있다.

슈페리어옵틱스의 관계자는 "블랙마틴싯봉의 메탈 모델은 베타티탄, 아세테이트 모델은 이태리 마츠켈리社의 아세테이트를 사용해 디자인뿐만 아니라 제품력도 뛰어난 완성도를 보여준다"고 전했다.

한편 론니슈즈로 유명한 프렌치 영컨템포러리 패션 브랜드인 블랙마틴싯봉은 최근 아이웨어까지 그 영역을 확대하며 소비자 호응을 얻고 있는데, 프랑스 디자이너 마틴싯봉의 철학을 담은 이 컬렉션은 마틴싯봉의 오리지널리티를 가져와 편안하면서도 시크한 파리지앵 특유의 감성이 담긴 아이웨어를 선보이고 있다.

문의 010-4349-2027





GLASSES

장기불황 속 '림락' 수주회 성황

디엠무역, 전국 5개 도시서 개최한 수주회 인기리 마감… 내년 림락 신상에 관심↑

㈜디엠무역(대표 신동명)이 대표 브랜드인 Rimrock의 베스트 모델과 2020년도 신상품을 선보인 '6th DM OPTICAL Brand Show'가 큰 성과 속에 종료됐다. 지난 5일과 6일 서울을 시작으로 부산, 대구, 광주, 대전 등 전국 5개 도시에서 진행된 이번 수주회가 가맹점주들의 뜨거운 관심과 호응 속에 성황리에 마무리된 것.

일부 도시에서는 제품을 선점하기 위해 많은 안경사가 참여해 림락의 굳건한 인기를 실감하기에 충분했는데, 특히 코받침 없는 안경의 대표 브랜드로 미리 선보인 내년도 신상품은 다양한 디자인의 '일체형 코패드' 컬렉션이 공개되어 큰 주목을 받았다.

디엠무역의 한 관계자는 "전국 5대 도시에서 진행된 이번 행사는 예상을 넘어선 호응으로 큰 성황 속에 마무리 지었다"며 "자사는 가맹문의가 대폭 증가하는 크신 성원과 관심에 보답하기 위해 앞으로 더욱 더 고품질과 합리적인 가격의 컬렉션을 공급하도록 최선을 다하겠다"고 전했다. 문의 02)2653-1500











온오프라인을 전문성으로 연결하는

다비치만의 성공전략

가격 저가 경쟁은 누구나 가능하지만
전문성 있는 고객 신뢰시스템은
오직 다비치에서만 가능합니다.

왜 다비치안경이어야 할까?

1. 글로벌 PB 제품 최다 보유 및 다양한 PB상품 구축 (매출 극대화)
2. 창업 자금 대출 프로그램 3. 전문적인 교육 시스템과 최고의 전략정책
4. 온.오프라인 광고 진행 (2019년 마마무 전속 모델 계약)
5. 온라인 고객을 매장으로 연결해주는 차세대 시스템 – 다비치마켓
6. 신규 고객 창출을 위한 본사 지원 (단체 제휴, 월단위 프로모션 진행)

다비치안경 전속모델
MAMAMOO

20년간 지켜온 1등 브랜드의 자부심!

오픈 예정 지역

다비치안경 릴레이 오픈 중

1월 - 기장시장점 3월 - 망우사거리점
5월 - 목원대앞점 7월 - 청주용암점
8월 - 서현점, 다산점
9월 - 논산점, 세종청사점
10월 - 배곧아브뉴프랑점

서울
강동구 : 고덕역 / 상일동 / 둔촌동역 / 강동구청역
강남구 : 압구정 / 강남구청역 / 강남역 / 수서역 / 논현동
강서구 : 가양역 / 화곡역 / 까치산역 / 방화동 **금천구** : 가산디지털
관악구 : 서울대입구역 / 낙성대역 / 난곡사거리
광진구 : 건대입구역 / 자양사거리 / 군자역 / 아차산
구로구 : 구로역 / 대림역 / 개봉동 / 오류동 / 신도림 / 구로디지털단지
노원구 : 수락산역 / 상계역 / 마들역 / 중계학원가 / 공릉역
동대문구 : 회기역 / 청량리역 / 전농동사거리
동작구 : 신대방동 / 상도 / 흑석역 / 남성역 / 노량진 / 장승배기
마포구 : 공덕역 / 광흥창 / 신촌역
합정역 / 망원동 / 디지털미디어시티
서대문구 : 홍제역 / 가좌동 **성동구** : 왕십리역 / 금호동 / 성수동
서초구 : 고속터미널 / 반포동 / 교대 / 남부터미널 / 양재
성북구 : 석계역 / 석관동 / 종암동 / 성신여대입구 / 한성대입구 / 안암
송파구 : 방이동 / 거여역 / 개롱역
영등포구 : 당산역 / 영등포구청 / 문래 / 대림동
은평구 : 은평뉴타운 **종로구** : 종각 / 종로3가 / 창신동 / 경복궁역
중구 : 신당역 / 약수
중랑구 : 신내동 / 사가정역 / 동부시장

인천
송도신도시 / 동춘동 / 신현동 / 석남동
서구청 / 서창지구 / 영종도 / 제물포

대전
월평동 / 도마동 / 가오동 / 노은역

충남
금산 / 배방 / 계룡

광주
금호지구 / 상무지구
진월동 / 봉선동 / 일곡지구

전남
광양 / 여수 여천동
목포 남악신도시

제주
아라동

경기
광명 : 광명사거리 / 철산역·소하동
부천 : 원종동 / 소사본동 / 송내역
성남 : 모란 / 미금역 / 정자역 / 오리역
수원 : 정자동 **시흥** : 은계지구 / 장현지구
안산 : 선부동 / 고잔동 **의정부** : 금오동 / 화룡역
안양 : 안양점 / 평촌 / 범계 / 인덕원 / 학원가
용인 : 성복동 / 상현동 / 보정동 / 구성마북지구
기흥구청 / 동백지구 / 역북지구 / 처인구중앙로
파주 : 금촌동 / 금릉역 / 운정지구 / 문산읍
하남 : 풍산 / 미사지구
고양 : 일산동 / 주엽역 / 마두역 / 탄현 / 풍동지구 / 삼송지구
김포 : 사우동 / 풍무지구 **과천** : 과천시청역세권
남양주 : 별내신도시 / 도농역 / 갈매지구
동두천 : 지행역상업지 **양주** : 회천지구 / 옥정지구
양평 : 시장~터미널 **의왕** : 의왕역 / 경수대로변
화성 : 봉담지구 **안성** : 공도

강원
원주 / 홍천 / 태백

충북
충주 / 청주 / 옥천 / 영동

경북
구미 옥계동 / 영주 / 상주 / 문경

대구
칠곡삼지구 / 지산동 / 다사읍
동호지구 / 화원삼거리

울산
화봉동

경남
진주 평거동
창원 대방동 / 고성

부산
서면 / 부전동 / 연산동
명지국제신도시

" 해당지역 안경사님께 오픈 우선권을 드립니다! "

가맹상담문의 010-4087-0250
이메일 문의 가능
jinkjin10@davich.com

다비치안경체인
Davich Optical Chain

FOREIGN NEWS

정리_허정민 기자



'안경닦이, 주방 세제 하나면 OK!'

안경을 쉽고 말끔하게 닦는 방법은 없을까? 최근 미국 검안사협회(AOA)가 홈페이지를 통해 일반인들이 손쉽게 안경을 닦을 수 있는 방법을 소개해 눈길을 끌고 있다. AOA는 매일 아침 안경을 닦아줄 것을 권장했는데, 더욱 꼼꼼한 청소를 원한다면 주방 세제와 미온수를 부드러운 천에 묻혀 닦으면 안경을 깨끗하게 사용할 수 있다고 설명했다.

'인기 캐릭터의 선글라스가 내 손에~'

日 조프, 시티헌터와 콜라보 안경 출시… 시티헌터 팬들에게 큰 관심모아



▲ '신주쿠 프라이빗 아이즈'의 이미지 컷.

독특한 아이웨어 라인업을 자랑하는 일본의 안경브랜드 Zoff가 인기 애니메이션 극장판 '시티헌터'와 협업한 '신주쿠 프라이빗 아이즈' 선글라스를 지난 1일 개최된 극장판 시티헌터 블루레이/DVD 발매기념 원화 전시회에서 한정 판매했다. 일본에서 큰 인기를 끌고 있는 장편 애니메이션 영화 극장판 '시티헌터'는 올해 2월 일본 전역에 공개돼 큰 화제가 된 바 있는데, 해당 선글라스를 구입하기 위한 시티헌터 팬들로 전시회가 열린 도쿄회장은 문전성시를 이뤘다. 조프의 한 관계자는 "팬들의 요청으로 내년 초 기간 한정으로 재발매될 예정"이라며 "해당 선글라스는 조프 매장에서는 판매하지 않는다"고 전했다.

2019 광저우국제광학전 성료

전 세계 35개국 바이어 참가… 中 화남지역 대표적 광학전으로 지속 성장



▲ 중국 광저우국제광학전의 내부 전시장 모습.

2019 광저우국제광학전이 광저우 폴리세계무역엑스포에서 지난 10월 31일부터 11월 2일까지 3일간 성대하게 개최됐다. 전 세계 35개국에서 많은 바이어들이 참가한 이번 광학전의 사전 등록된 해외 바이어는 주로 동남아시아를 비롯해 중동, 유럽에서 다수 방문했다.

이번 전시회는 시력 보호, 근시 예방 및 검안 센터 건설과 같은 뜨거운 주제에 중점을 뒀고, 눈 건강을 주제로 하는 안경 관련산업을 도입해 '안경에서 눈'으로의 새로운 도약을 달성했다고 평가받았다. 사무국의 한 관계자는 "지난 7년간 성공적으로 개최된 광저우국제광학전은 앞으로도 중국 화남지역에서 가장 대표적이고 영향력 있는 광학전으로 발전해나갈 것"이라고 강조했다.

日 알콘, 2주용 멀티포컬 출시

멀티포컬 인식 향상 캠페인 전개… 선명한 시야와 쾌적한 느낌 전달



▲ 일본의 여배우인 오오츠카 네네 씨가 출연한 에어 옵틱스 플러스 하이드라 글라이드 멀티 포컬의 캠페인 컷.

일본 알콘이 지난 7일 2주용 소프트 콘택트렌즈 AIR OPTIX plus HydraClyde MULTIFOCAL을 출시했다. 지난 2017년 7월에 발매된 근시, 원시용 제품 시리즈의 후속작인 이번 신상 런칭과 더불어 일본 알콘은 여배우인 오오츠카 네네 씨를 기용, 멀티포컬 콘택트렌즈의 인식 향상 캠페인인 '알콘엔 멀티포컬 콘택트가 있다'를 전개하고 있다. 일본 알콘의 담당자는 "이번 신제품 에어 옵틱스 플러스 하이드라 글라이드 멀티포컬은 눈의 초점조절 능력 저하로 인한 눈의 피로에서 벗어나 눈앞의 가까운 곳부터 멀리까지 자연스럽고 선명한 시야와 쾌적한 느낌을 제공한다"고 설명했다.

안경 착용하기 쉽지 않은 일본 직장여성들

직장에서 접수원부터 간호사까지 안경 미착용 강요받아… 그릇된 관례에 비판 고조



▲ '여성의 안경 착용 금지, 어떻게 생각하나'를 주제로 토론 중인 일본의 한 공중파 프로그램.

지난해 여름 국내의 공중파 TV와 다수의 언론사들은 일제히 항공사, 은행, 호텔 등 서비스 업종 여성 직원의 복장과 안경 착용 규제에 관한 기사를 쏟아냈다. 이 문제가 이슈화 된 후 안경을 착용한 아나운서, 근무복을 입는 금융권 여직원들이 나타나는 등 빡빡했던 복장 규정들이 어느 정도 완화가 되고 있는 추세다. 이웃나라 일본에선 여전히 여성의 안경 착용을 금지하는 기업이 많아 비판의 목소리가 커지고 있기도 하다.

사회서 꽃이길 강요받는 여성들

일본에서는 여성들이 직장 내 안경 착용이 허용되지 않는 기업이 있다. 백화점의 접수원이나 쇼룸, 연회장 직원 등 서비스업에서 미용클리닉의 간호사까지 일본 사회의 일부 여성들은 직업 능력 이상으로 '마네킹'이 될 것을 강요받고 있다.

대표적으로 일본의 모 화장품 회사 매장 판매직의 여직원들은 안경 착용이 금지돼 있다. 자신의 메이크업을 손님에게 보여주는데 방해가 된다는 이유 때문인데, 이런 예는 접객 여성들도 마찬가지다. 이런 유형의 직장은 대형 백화점이나 대형 상업 시설의 접수 또는 안내소 등에 몰려 있는데, 한때 안내원으로 근무했던 한 여성은 "안경 금지는 입사 때부터 절대적인 규칙으로 예쁘게 웃는 얼굴로 대응하는 것이 임무라는 생각에 안경 대신 콘택트렌즈를 사용할 수밖에 없었다"며 "예쁜 꽃이 되도록 철저히 교육받았고 거기에 맞지 않는 사람은 즉시 해고됐다"고 폭로했다.

'안경 착용하면 예쁘지 않다?'

대형 백화점에서 일하고 있는 20대 여성 A씨의 주요 업무는 고객 응대와 유모차, 휠체어 대여이다. 그녀는 연수원에서 메이크업 방법을 배우는 도중 책임자로부터 "안경은 절대 안 된다"는 말을 들었다고 한다. A씨는 "당연하다는 듯이 '안경을 끼면 여성의 미모를 드러낼 수 없기에 화려함을 요구하는 우리 업계에선 안경을 껴서는 안 된다'는 강요를 들었고, 이에 계속 회의감을 느꼈다"고 고백했다. 시력 0.01 이하인 A씨는 주 5일간 매일 약 8시간 근무하고 있는데, 통근시간까지 합치면 그가 하루에 콘택트렌즈를 착용하는 시간은 12시간 이상에 이른다. 심지어 A씨의 前직장이었던 상업시설 접수처도 안경의 착용을 금지했는데, 이 규정은 같이 일하는 남자직원에게는 적용되지 않았다고 한다.



▲ 최근 들어 일본에서는 여성의 근무 중 안경 착용을 금지하는 직장에 대해 SNS를 중심으로 이를 비판하는 목소리가 점차 커지고 있다.

현재도 전근대적인 발상 여전

그러면 무슨 이유로 아직까지 많은 직장에서 이런 불합리한 규칙이 존재하는 것일까. 전문가들은 여성 차별과 고정관념을 이유로 들며 '일본 사회가 여성에게 '직장의 꽃'이 될 것을 요구하고 있다'고 비난했다.

코미디언이자 영화배우인 콘도 하루나 씨는 "파티 안경 같은 장난스런 소품이라면 문제가 될 수도 있지만 일반 안경이 무슨 잘못인지 모르겠다"며 "안경 프레임도 TPO(time, place, occasion)에 맞게 바꿀 수 있는데 '외형이 좋아 보이지 않는다'라니 지극히 전근대적인 발상"이라고 지적했다. 일본의 저명한 영화배우 카토 코지 씨도 "백화점 접수처 여성이 안경을 착용하든 승무원이 안경을 착용하든 그게 무엇이 별다른가, 시대착오적인 생각이다"고 말했다. 익명을 요구한 한 여성은 "나는 접객일을 좋아하고 자부심도 가지고 있다. 하지만 직장의 꽃이 되고 싶어서 열심히 일하는 것이 아니다. 접객의 가장 중요한 요소는 '안경 미착용' 등과 같은 룰이 아닌 '배려'라고 생각한다. 일본 사회에 퍼져 있는 이러한 불합리한 규칙들이 재검토 되었으면 하는 바람이다"라고 호소했다.

즐거운 **안경쇼핑** JINY's **국민안경** 브랜드

지니스 안경
문열었다!



논산점



쌍용이마트옆점



부천신중동점



노량진점



부천소사점



동해동보상가점



사가정점



가오점



당진읍내점



신포중앙점



일도인제사거리점

11월 22일
서귀포중앙로점, 계룡점

11월 29일
구로디지탈단지역점 확정
전주객사중앙, 전주 중화산점
전주 전북대점 예정

Comming Soon

가맹문의 | 정완석 본부장 : 010-8343-7800

News

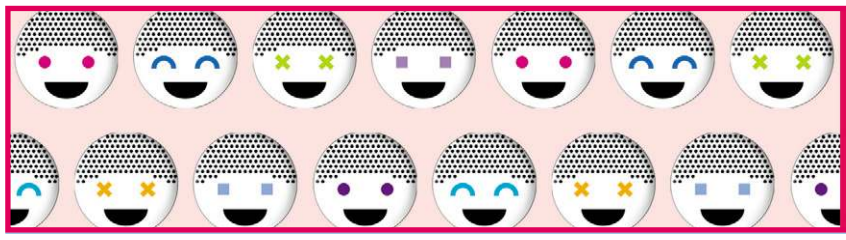



▲ 협약식을 가진 ㈜안경매니져 김재목 대표(사진 좌측)와 ㈜토마토디앤씨 황상엽 대표.

양대 체인 'POSE 2020' 개최 합의

㈜안경매니져(대표 김재목)와 ㈜토마토디앤씨(대표 황상엽)가 'POSE 2020' 성공 개최를 위한 업무협약식을 체결했다. 지난 7일 경기도 포천시의 대유몽베르컨트리클럽 클럽하우스에서 진행된 협약식을 통해 양사는 POSE 2020을 기점으로 800여 가맹점들의 뜻을 하나로 모아 가맹의 판매 제고를 위해 적극 협력해 나가기로 뜻을 모았다.POSE(Professional Opportunities in Seoul Eyewearshow)는 국내 최대 가맹점을 보유하고 있는 토마토디앤씨와 안경매니져가 공동 주최하는 연합수주회로 내년 2월 7일 서울 SETEC 제1전시실에서 개최될 예정이다. 문의 02)3474-8400 / 042)523-7741

안경렌즈

프리미엄 고객용 '다가스 D10' 출시

한국인에 맞는 매개변수와 디지털 보정 도수값 적용으로 기능 최상

대명광학㈜이 국내 안경렌즈 시장의 패러다임을 바꿀 DAGAS 프리폼 시리즈 중 하이앤드급인 'D10' 누진렌즈를 출시했다.

한국인에게는 인체공학적 매개변수값을 고려한 노하우와 디지털 보정 도수값에 맞게 진화한 누진 기술로 정밀 설계된 D10 누진렌즈는 그동안 고가의 누진렌즈임에도 불만족하던 소비자에게 추천하면 큰 만족을 얻을 수 있는 렌즈다. 대명광학의 한 관계자는 "D10 누진렌즈는 가성비를 원하는 하이앤드급 고객에게 최적의 시야 환경을 제공한다"며 "국내 안경렌즈의 정통의 브랜드로써 고객에게 다가선다는 의미에 맞게 '다가스' 가 앞으로 더욱 강력한 기능으로 고객에게 다가서겠다"고 전했다.



문의 043)240-4000

데코비젼, 하반기 가을 워크숍 성료

강화도서 루지체험 등 즐거운 한때… 직원 위무하는 자리로 화합 과시

㈜데코비젼(대표 주해돈)이 지난달 19일과 20일 이틀간 임직원 30여명이 참여한 가운데 '2019년 데코비젼 하반기 가을 워크숍' 을 개최했다.



인천시 강화에 위치한 씨사이드에서 진행된 이번 워크숍은 재미와 스릴이 가득한 루지체험과 강화의 특산품인 강화인삼축제 참여 등으로 진행되었다.

데코비젼의 주해돈 대표는 "지난 상반기에 바쁜 업무에 매진하느라 고생이 많은 직원들을 위해 개최한 워크숍이 위로가 되길 바란다"며 "앞으로도 우리 데코는 화합과 단결로 최선의 성과를 이루자"고 다짐했다. 문의 02)335-7077

프랜차이즈

아이세이버, 연말까지 수능氣 팍팍!

수능생에 할인 이벤트… 온라인으로 시력검사 예약하는 고객 우대 이벤트 동시 진행



㈜아이세이버안경체인(대표 심재후)이 지난 1일부터 오는 12월 31일까지 수능 시험생을 위한 '수험표 보여주고 할인받자!' 이벤트를 실시하고 있다.

전국 아이세이버 가맹점에서 진행 중인 이번 이벤트는 수능 수험표를 제시하는 학생들에게 ▶안경테 전제품 30% 할인 ▶안경 구매시 콘택트렌즈 2알 증정 ▶수험생 가족 안경테 20% 할인 등의 혜택을 제공한다. 회사의 한 관계자는 "이번 이벤트가 가맹점 수익률 제고에 기여하기 바라며, 또한 자사는 온라인으로 시력검사를 예약하는 고객에게 안경렌즈 코팅, 무료 업그레이드 등을 항시 제공하고 있다"고 전했다. 문의 062)454-0500

안경매니져, 글라스스토리 장암점 오픈

대단위 유동인구 형성된 상권서 출점… 안경매니져 가맹점 오픈 행렬 이어져

㈜안경매니져(대표 김재목)의 글라스스토리 장암점이 지난달 26일 신규 오픈했다. 글라스스토리 장암점은 장암현대아파트, 장암동아파트 등 대규모 주거단지를 배후로 인근에 발곡역, 발곡 근린공원 등 대규모 유동인구 인프라가 형성돼 향후 높은 매출이 기대되는 가맹점이다. 안경매니져의 한 관계자는 "본부와 가맹점의 상생을 지향해온 자사의 체계적인 시스템에 주목해 가맹한 만큼 본부의 적극적인 지원으로 지역에서 가장 매출이 높은 안경원이 되도록 최선을 다하겠다"며 "안경매니져는 11월에 아이피아 인하점, 수원 영통점, 안경매니져 동국대점, 12월에는 안경매니져 군산 디오션시티점 등 전국 곳곳에서 오픈을 앞두고 있다"고 전했다.



문의 042)523-7741

게이트웨이, 보안경 출시



GWS-03 GRN



GWS-09 GRN

운동용 고글과 보안경의 국내대표 회사인 게이트웨이(대표 박호신)에서 2020년 S/S 시즌의 신제품으로 패션 스포츠 보안경을 선보였다. 이번 신상은 내년 시즌 트렌드 컬러로 지목된 그린 컬러의 컬렉션이란 점에서 더욱 주목받고 있는데, 특히 무도수 사용자를 위한 방탄 계열의 렌즈가 적용돼 안전하게 착용할 수 있고, 도수 착용자를 위해 도수클립도 첨가되어 동시 사용이 가능하다. 문의 02)774-7684

'미래 안경계 주역을 육성합니다'

아이데코, 강원대 • 가톨릭관동대 안광과서 안경사 인증제 및 특강

아이데코안경체인(대표 손재환)이 지난 6일 강원대학교 안경광학과에서 제9회 안경사 인증제와 7일 가톨릭관동대 안광과 재학생들을 위한 특강을 실시했다.

특강에서 마케팅팀 이승우 팀장은 '안광과를 통한 나의 미래' 를 주제로, 안경사의 국제화와 전문화를 높이는 방안에 대해 강의했다. 그간 아이데코는 한국의 미래 안경산업을 주도할 안광과 재학생을 위한 지속적인 관심과 지원을 통해 상생을 도모해 왔다.

문의 031)427-2526

글라스스토리, 회생신청 진행

파산 아닌 회생신청으로 글라스스토리 경영 정상화 위해 결정

㈜글라스스토리가 지난 6일 서울회생법원에 회생신청을 접수했다. 회생은 경제적으로 회생할 가치가 있는 채무자를 구제하기 위한 제도로, 이번에 정상화를 위해 적극적인 조치를 취한 것이다. 이에 따라 채권자들과 채무의 탕감 내지 유예를 결정하는 이번 회생신청은 14일 1차 심문기일을 시작으로 이에 대한 논의가 본격적으로 진행 중이다.

업계의 한 관계자는 "글라스스토리는 현재 우리은행 등 80명의 채권자로부터 수십 억원의 채무가 있는 상태로 채권자의 2/3가 동의해야 회생 절차가 가능하다"며 "만약 회생신청이 받아들여지지 않으면 파산절차를 밟을 수밖에 없는데, 이 경우 안경업계에 큰 충격을 줄 수 있다"고 우려를 밝혔다.

<신제품> 코집게 출시!

WWW.NADOKOREA.CO.KR

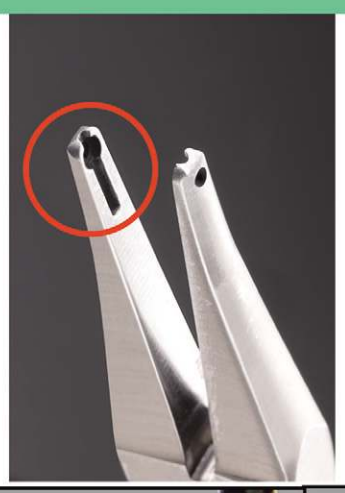



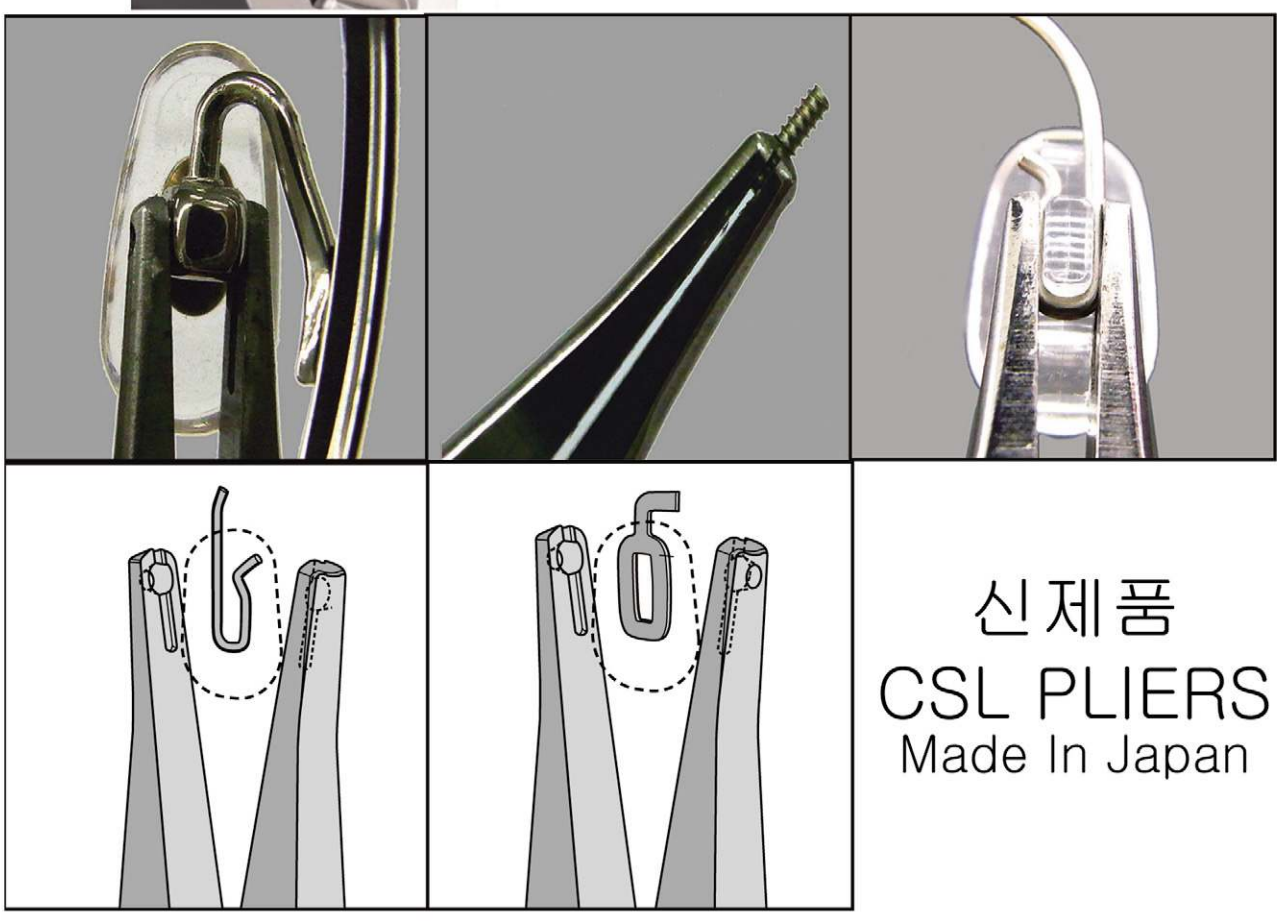



신제품
CSL PLIERS
Made In Japan



내짝꿍 (My desk mate)
(안티포그크리너)

자가검사:F-A078-R005001-A170
(한국화학융합시험연구원 합격제품)

극세사 안티포그 크리너제품으로
안경렌즈 김서림에사용하시면 효과적인
제품입니다.

Nado 대구광역시 북구 노원로 48길7(침산1동 829-1)
나도코리아 ☎. 053)353-9992 . 351-4062, 카카오아이디 : nado7942

싱그러운 가을… 이노티 이벤트 '팡팡'

11월 한 달간 전국 가맹점서 알뜰 행사… 본사는 코리아세일페스타 공식 참여

㈜이노티안경체인(대표 채경영)이 가을을 맞아 다양한 프로모션을 전개 중이다.

이노티는 11월 한 달간 울템 안경, 총알스프링 안경, 베타티타늄 안경을 소비자들이 알뜰한 가격에 구매할 수 있도록 29,000원, 39,000원, 49,000원의 저렴한 가격으로 판매하고, 이와 함께 착용 시 눈의 피로감과 스트레스를 줄여주는 기능성 컬러렌즈 '니덱 옵티멀 컬러렌즈(OC 렌즈)'의 드라이브 전용렌즈, 변색렌즈와 수입누진렌즈 등을 저렴한 가격에 판매한다.



한편 이노티 본사는 정부에서 주최하는 2019년 코리아세일페스타에 정식 참여업체로 특별행사를 진행하고 있다.

문의 080-533-1000

콘택트렌즈

바슈롬 교육받으면 매출 효과 '쑥'

서울안경사회 교육장서 오는 27일 '비젼케어 아카데미'… 멀티포컬 렌즈 피팅 집중교육

㈜바슈롬코리아(대표 김형준)의 콘택트렌즈 전문가교육인 '바슈롬 비젼케어 아카데미'가 오는 27일 서울시안경사회 교육실에서 개최될 예정이다.

이번 교육은 콘택트렌즈 시장의 새로운 성장 동력으로 주목받는 난시교정 토릭 렌즈와 멀티포컬 렌즈에 대한 처방과 임상사례에 대한 교육으로 노안 인구의 증가와 난시 고객을 겨냥한 교육이어서 안경원 매출 증대의 교육이 될 것으로 기대되고 있다.



이번과 관련한 문의는 바슈롬 교육팀으로 연락하면 된다.

문의 070-7167-9922

드림콘, 산업평화상 동상 수상

선진노사문화 정착과 전 직원 정규직 채용 등 복지 강화 공로로 수상 영예

㈜드림콘의 김영규 대표가 경상남도에서 수여하는 제28회 산업평화상 동상을 수상했다. 산업평화상은 선진노사문화를 만드는데 기여하고 산업현장에서 상행협력의 노사문화를 정착하는데 기여한 기업에게 주어지는 상으로 그동안 드림콘은 창립 이래 단 한 차례의 노사 분규가 없었고, 2012년에는 '취업하기 좋은 기업'으로 선정되기도 했다. 이날 수상을 받은 드림콘의 김영규 대표는 "창업 때부터 지속해온 전 직원 정규직 채용 등 복지 강화정책을 지속 추진해 좋은 평가를 받은 것 같다"며 "자사는 앞으로도 직원들의 복지 향상과 사회 발전에 기여하는 기업이 되도록 힘쓰겠다"고 밝혔다.



▲ 지난 7일 경남도청 도정회의실에서 개최된 수여식. 좌측부터 차례대로 드림콘 이승희 이사 • 경남도청 김경수 도지사 • 드림콘 김영구 대표.

문의 055)381-0300

'아직도 손으로 콘택트를 착용해?'

렌즈웨어, 콘택트렌즈 착용 돕는 기구 '렌즈웨어 미니' 런칭… 위생적으로 완벽 케어

렌즈웨어(대표 이재경)에서 콘택트렌즈를 착용하기 어려워하는 소비자들을 위한 솔루션을 선보였다. 최근 개발된 '렌즈웨어 미니'는 초보자들이 렌즈를 손쉽게 착용하도록 도우면서 기존의 렌즈 착용자도 손으로 착용하는 것보다 훨씬 청결하게 렌즈를 착용할 수 있어 출시 이후 큰 주목을 받고 있다. 지난달 28일 개최된 2019 대한민국 우수상품 전시회(G-Fair)에 참여해 처음 선보인 렌즈웨어 미니는 이미 국내는 물론 중국과 인도 등 해외 바이어들이 높은 관심을 기울이는 장비로써 향후 수월한 판로 개척을 기대케 하고 있다. 회사의 한 관계자는 "이번 신작은 오는 12월 와디즈에서 정식 런칭한 후 안경원 유통 등을 시작할 계획"이라고 전했다.

문의 010-4120-5512

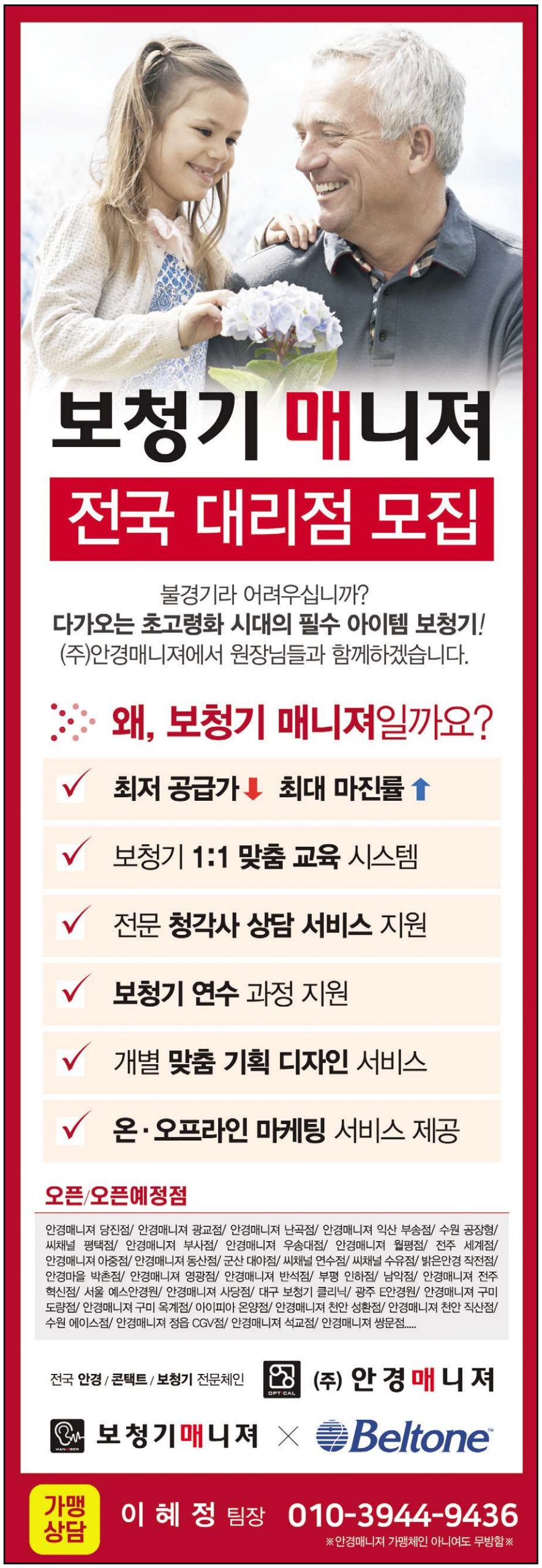

S I S L E Y



● 2360



2361



2362



5058



5063

053 358 2772

COVD Korea국제지부 총회 성료

시기능훈련 지원사업 보고회 개최… 시도안경사회 주요 인사 다수 참가



COVD Korea국제지부(한국시기능훈련교육협회, 이사장 신효순)의 총회와 세미나 연미팅이 지난달 16일부터 19일까지 4일간 부산관광공사 아르피나에서 개최되었다. 이날 신효순 이사장은 기념사에서 "그동안 COVD Korea 회원들이 시기능훈련이 교육부에서 지원하는 치료 영역에 포함되도록 헌신적으로 기여했다"고 치하하며 "앞으로 시기능이상이 있는 아동들이 정부 바우처로 시기능훈련을 받아 마음껏 꿈과 재능을 펼칠 수 있게 되어 매우 기쁘다"고 말했다. 이날 총회에는 COVD Korea의 공익사업을 포함한 많은 사업과 성과를 축하하기 위해 학계와 유관단체의 인사들이 대거 참여했는데, 주요 참여 인사는 경기도안경사회 이명석 회장 • 부산시안경사회 진영일 회장 • 경남안경사회 양우혁 회장을 비롯해 중앙회 최홍갑 행정부회장과 강현광 대외협력부회장, 시도지부협의회 권순우 협의회장 등이 참석했다.

문의 070-8274-3280

세계로 번지는 '한국 안경봉사'

수원분회, 캄보디아 자매결연 지역서 600여 현지인에 안경 봉사… 눈 건강 교육도 실시



경기도안경사회 수원분회(분회장 윤일영)가 지난 10월 31일부터 11월 4일까지 수원시보건의료단체와 함께 캄보디아의 수원시 자매결연 도시인 시엠립주 수원마을을 대상으로 보건의료 ODA사업을 전개했다.

이번 수원시안경사회 봉사단은 현지인 600여명에게 굴절검사를 통해 맞춤안경과 선글라스를 제공했고, 눈 건강 중요성과 기초보건 증진교육 등을 진행했다.

이선로 사업부회장은 "캄보디아가 학령기 인구증가와 자외선이 강한 기후환경으로 매년 굴절이상 인구가 증가하는 것을 확인했다"며 "이번 봉사에서는 안경 지원 이외에 학교보건과 마을단위 보건소에서 안보건의 중요성 교육도 중점적으로 진행됐다"고 전했다.

문의 031)206-7007

대학소식

농촌서 펼치는 사랑의 봉사 '활짝'

전북과학대 안광과, 정읍시와 공동으로 태인면서 지역 어르신께 재능나눔



정읍시와 전북과학대학교가 마련한 농촌재능나눔축제가 지난달 18일 태인면 소재의 피향정문화센터에서 개최되었다. 안경광학과(학과장 유민정) 재학생 약 20명이 참가해 시력검사 및 근용안경 증정 등의 다양한 재능나눔 활동을 펼친 이날 전북과학대 황인창 총장은 "우리 대학이 지역사회에 뿌리내려 정읍 시민들의 삶의 향상에 많은 기여하기 바란다"고 전했다. 또한 정읍시의 유진섭 시장은 "지역 주민들에게 희망과 행복을 주는 농촌재능나눔축제가 우리 지역에서 나눔문화 확산의 밑거름이 되길 바란다"고 밝혔다.

한편, 안광과 1학년 재학생들은 지난 7일 경기도 일산 킨텍스에서 개최된 2019 산학협력 엑스포를 방문해 산학협력을 주제로 하는 다양한 시도를 참관했다.

문의 063)530-9114

2019 홍콩국제광학전 성료

18개국 810업체 참가… 원스톱 마케팅 전시회로 5천여 바이어 참관

2019 홍콩국제광학전이 지난 6일부터 8일까지 홍콩 컨벤션센터에서 개최됐다. 18개국의 810여 업체가 참여한 이번 광학전에선 최신 디자인의 다양한 안경 제품 등이 선보여 참석한 수많은 관람객들의 눈길을 모았다.

주최측인 홍콩무역개발협의회의 벤자민 차우 부국장은 "이번 광학전은 업계에서 요구하는 원스톱 마케팅과 소싱 플랫폼이 제공됐다"며 "5,200명 이상의 바이어가



참가한 이번 광학전은 80% 이상이 카자흐스탄, 말레이시아, 싱가포르, 태국 및 베트남과 같은 신흥시장에서 오신 분으로 내년 행사에서 다시 방문해주시길 희망한다"고 덧붙였다.

문의 02)551-7095

마산대 안광과, 신나는 취업캠프

교육부의 2019 혁신지원사업 참가… 예비 졸업생에게 취업의 A부터 Z까지 안내



마산대학교 안경광학과(학과장 배현주)가 지난 10월 31일부터 11월 1일까지 경주시에 위치한 한화리조트 세미나룸에서 교육인적자원부의 2019 혁신지원사업 관련 취업캠프를 개최했다.

3학년 재학생들을 대상으로 진행된 이번 캠프에서는 외부 전문가를 초빙해 자기탐색강화법, NCS를 활용한 직무분석 방법, 입사서류 작성법, 면접 이미지 메이킹, 자기소개서 작성법 등이 실시됐다.

특히 이날 세미나에는 다비치안경체인 김용길 교육팀장이 '4차 산업혁명과 안경사의 미래 전망'이라는 특별 주제 강연이 예비 졸업생들로부터 높은 주목을 받았다.

문의 010-6587-1954

안경사 실무능력인증제 실시

강원대 안광과, 제9회 안경사실무능력인증제평가… 안경사 실무능력 '껑충'



강원대학교 안경광학과(학과장 유동식)가 지난 5일 (사)대한안경사협회(협회장 김종석)와 공동으로 인증하는 제9회 안경사실무능력인증제평가를 실시했다.

3학년 4학년생 51명을 대상으로 진행된 이번 평가에서는 굴절검사과정 8명, 안경 조제가공과정 11명, 양안시 검사과정 1명 등이 합격하였다.

안광과의 유동식 학과장은 "매년 표준화된 시력검사와 처방, 그리고 안경 조제가공 등 실무능력을 평가하는 실무능력인증제가 우리 재학생들의 안경사면허 취득 후 현장적응의 수월성과 직무수행능력 향상에 기여하고 있음을 기쁘게 생각한다"고 소감을 전했다.

문의 033)540-3410



Neon RGP 하드렌즈

사람은 눈물이 마르면 100% 실명하고, 또한 눈물이 적어 산소 등의 공급이 원활하지 않는 건성안은 콘택트렌즈 사용이 불가능하거나 착용이 어렵습니다. 이제 컴퓨터 작업이나 휴대폰 사용이 일상화로 안구건조 증상을 유발하는 환경에서는 눈물 저장 순환 디자인인 TSGP Lens를 착용해야 소중한 눈을 보호하세요.

국내의 대표 RGP 콘택트렌즈 네온 시리즈. RGP렌즈는 NEON Tear, Classic, Prime 렌즈가 좋습니다.

상담문의: 1644-2806

WOF | 18th

OPTICS FAIR . WENZHOU

ufi Approved International Event

WENZHOU INT'L OPTICS FAIR, CHINA

8-10 MAY 2020

Wenzhou Int'l Convention & Exhibition Center



China Optical Manufacturing Heartland

FREE

2-Day Five Star Hotel For Overseas Visitors

optics@donnor.com

www.opticsfair.com

facebook.com/wofchina

"LIKE" US ON FACEBOOK

Entertain-ment



'상큼 미모의 1인자는 누구?'

배우 김유정이 최근 자신의 인스타그램에 한 장의 사진을 업로드했다.
이 사진에서 그는 오버사이즈 라운드 림의 안경을 착용하고 품에 반려견을 안고 있는데, 민낯이지만 가릴 수 없는 상큼한 미모를 과시해 팬들의 시선을 사로잡았다.

눈웃음 가득한 정인선 캣츠아이 컬렉션 착용



배우 정인선의 일상 미모가 관심을 모으고 있다. 최근 정인선은 자신의 인스타그램에 안경을 착용한 셀카 사진을 공개했는데 이 사진에서 그는 눈웃음 가득한 미소와 여전한 비주얼을 뽐내고 있다. 특히 그의 오버사이즈의 캣츠아이 스타일을 응용한 도수테가 그녀와 어울리며 일상의 화려한 미모를 선보였다.

상남자의 반전 매력은? 환희, 안경 이미지 어필



그룹 업텐션의 환희가 귀여운 매력을 뽐냈다. 환희는 최근 업텐션의 공식 트위터에 '기분전환 염색하깅 #업텐션 #환희 #빨래방에서 #이불빨래 기다리기'라는 글과 함께 공개한 사진에는 라운드 림의 안경을 쓰고 손가락으로 V자를 그리며 애교 넘치는 눈빛과 앵두 같은 입술로 귀여운 매력을 어필하고 있다. 특히 무대 위에서의 카리스마 넘치는 모습과 상반되는 이 사진이 여심을 자극하고 있다.

'세련된 중년패션 선글라스는 어디 꺼?'

주말드라마의 나영희 선글라스 화제… 에트로로 카리스마 완성

KBS 주말드라마 '사랑은 뷰티풀 인생은 원더풀'에 출연 중인 배우 나영희의 세련된 중년패션이 시청자들 사이에서 화제로 떠올랐다. 모든 것을 다 가진 홍유라로 매 회마다 고급스럽고 엘레강스한 룩으로 동세대 여성 시청자들의 눈길을 사로잡고 있는 나영희는 최근 한강을 거니는 10회 방송에서 깔끔한 화이트 정장에 선글라스를 착용해 우아하면서도 카리스마 있는 분위기를 완성한 것. 이날 그녀가 선보인 선글라스는 그라데이션된 렌즈 컬러가 우아함을 더해주는 라운드형의 무테 ETRO로 로고 장식이 심플하게 표현돼 고급스러움을 강조하고, 프런트와 템플을 연결하는 메탈의 브리지가 엘레강스하면서 세련된 분위기를 선사하고 있다.



ET111SK 261



흑백사진, 시크미 박민영 선글라스로 매력女 완성



배우 박민영이 시크한 매력을 발산했다. 박민영은 지난달 말 자신의 SNS에 단풍잎 이모티콘과 함께 크롭 니트와 선글라스를 착용하고 야외 카페 테라스에 앉아 있는 시크한 분위기의 사진을 공개해 팬들의 시선을 사로잡았다.

한편 멋스러운 사진을 공개한 박민영은 내년도 방영 예정인 JTBC의 새 드라마 '날씨가 좋으면 찾아 가겠어요'에서 서강준과 호흡을 맞출 예정이다.

'가을 아이템이라면 이게 딱!'

김선아, 우아한 공항패션 과시… 카레라 선글라스 주목



배우 김선아가 지난 1일 잡지 화보촬영을 위해 발리로 출국했다. 이날 인천국제공항에 나타난 김선아는 퍼소재의 롱코트에 세련된 스퀘어 림의 CARRERA 선글라스를 착용한 공항패션을 선보였는데, 이 선글라스는 볼드한 느낌이 강한 마쵸틱한 컬렉션으로써 어떠한 룩에도 포인트 아이템으로 적합한 아이웨어이다. 특히 브라운 톤의 렌즈가 시크하면서 여성스러운 매력을 풍겨 주목을 받았다.



원조 여신 고소영 윈저림 안경 셀카

배우 고소영이 변함없는 여신 미모로 시선을 사로잡았다. 최근 고소영은 자신의 인스타그램에 차 안에서 오버사이즈 림의 안경을 착용한 사진을 게재했는데, 특히 안경으로 감출 수 없는 아름다운 미모와 윈저림 스타일의 독특한 안경 스타일이 관심을 모았다.

Quiz

		6			1			7
	5						9	
3				2				
	8		5		2			9
		4				2		
7			8		3		4	
				5				4
	2						5	
8			7			6		

SUDOKU 정답

2	4	6	9	8	1	5	3	7
1	5	8	6	3	7	4	9	2
3	7	9	4	2	5	8	6	1
6	8	1	5	4	2	3	7	9
5	3	4	1	7	9	2	8	6
7	9	2	8	6	3	1	4	5
9	6	3	2	5	8	7	1	4
4	2	7	3	1	6	9	5	8
8	1	5	7	9	4	6	2	3

SUDOKU 기초 공략

스도쿠는 18세기 스위스의 수학자 레온하르트 오일러가 만든 Magic Square라는 게임에서 유래된 논리 퍼즐이다. 세계적으로 인기 있는 숫자 퍼즐에 도전해보자.

▶ 스도쿠 게임 규칙

1. 모든 세로줄에는 1~9까지 숫자가 겹치지 않게 들어간다
2. 모든 가로줄에는 1~9까지 숫자가 겹치지 않게 들어간다
3. 가로 세로 3×3칸의 모든 블록에도 1~9까지의 숫자가 하나씩 들어간다

doing MEDIA (두잉미디어) Optic Weekly
우(04501) 서울특별시 중구 만리재로 185 103동 1403호
대표전화 : (02)-313-5585 FAX : (02)-363-0345 구독신청 : 070-8955-1353
이메일 : opticweekly@naver.com 홈페이지 : www.opticweekly.com
취재국 : (02)-363-3886 영업국 : (02)-363-3885 광고신청 : (02)-363-3885
등록일 : 2010년 1월 6일 등록번호 : 서울 다09905(본지는 신문윤리강령 및 그 실천요강을 준수합니다.)
구독신청 : 우리은행(1005-801-615564) 예금주 : 두잉미디어
두잉미디아 대표:허 선 옵틱위클리 발행인:심미영 간별:격주간 구독료:년 24,000원 1부:1,000원

국내 영업사원 모집(지역별)
기간 : 모집완료 시 종료



김서림 방지 렌즈 클리너

C:Ya
Anti-Fog

- REACH TEST(유해물질 테스트) 통과
- 안경 고글 헬멧 카메라 등 다양한 제품에 사용 가능합니다.
- 6~12개월 사용 가능
- 1회 사용 시 8~12시간 지속
- 200~300회 이상 사용





가격도 세계 최고의 품질만큼 최상을 자랑합니다.

(주)씨엠에이 글로벌

세계 최고의 회사들이 선택한 안경 케이스와 프리미엄 안경클리너



GLASKLAR optica

- **리필용 친환경 렌즈 세정액-단골고객 확보 솔루션!!!**
- 100% 천연성분의 독일제품으로 유럽기준 CE인증획득.
- 컬러플한 특수용기사용
  (더블링구조로 용액이 흐를 염려없고, 미세분사 분무기)
- 상호와 전화번호 인쇄가능





✓ CMA 글로벌사는 냉엄한 세계 시장에서 정상을 달리는 최우량 기업이 선택하는 초극세사 안경클리너와 안경케이스 제작 생산회사입니다.

✓미국, 일본, 프랑스 등 선진 유럽의 초우량 글로벌 사인 에실로와 자이스, 호야 등을 위시해 코닥, 룩소티카, BMW, 렉서스, 아우디 등이 우리 CMA 글로벌사의 제품을 애용하고 있습니다.

✓이제 최고의 품질과 가격을 자랑하는 CMA 글로벌의 다양한 안경클리너와 안경 케이스를 이용해 보세요. 안경원 고객에게 큰 만족을 드립니다.

세계 전시회에 참여하고 있는 CMA 글로벌사







CMA 글로벌사의 공정 모습







누가 CMA글로벌을 쓰는가!

essilor · ZEISS · SHAMIR · HOYA · SEIKO · RODENSTOCK · Kodak · LUXOTTICA · GENTLE MONSTER · MINI · PLAY COMME des GARÇONS · THIERRY LASRY
SNRD EYEWEAR · BARREL · theo · LÁPIZ SENSIBLE. · BMW · Nikon · LEXUS · Bullsone · AUDI · Walmart · NINE ACCORD · CARIN

Address. 대구광역시 동구 팔공로 47길 29 (봉무동 이시아폴리스)
Tel. 053-984-9860 **Fax.** 053-588-6076
E-mail. cmakorea@cmaglobal.net

더 많은 케이스가 궁금하다면,
www.cmaglobal.shop Search

Optic Weekly

www.opticweekly.com

깊이가 다른 안경 전문신문 주간 옵틱 위클리 2019년 11월 15일 발행(236호)

ABC 부수인증매체 한국ABC협회



eyesaver

안경사의 실력이 오르면 매출도 오릅니다

"가격할인만 하는 안경원이 아닌
전문성있는 안경원으로 고객의 신뢰와 매출을 책임집니다."

각 가맹점별 든든한 전담 슈퍼바이저의 솔루션 제공

- 매장 맞춤형 컨설팅
- 매장 경영교육/관리
- 눈높이 단계별 교육
- 매장 매출 책임

아이세이버체인본부 교육원 교육과정 소개

Basic Course I&II	Intermediate Course I&II	Professional Course I&II
• 올바른 렌즈 처방법	• 감각기능 검사 제대로 해석	• 조절검사는 필수
• 고도 굴절이상 처방법	• 영국식 굴절검사 실무	• 노안과 양안시 변화
• 다양한 크로스 세일링법	• 다양한 기능성렌즈	• 양안시이상 처방 사례
• 레져와 스포츠! 틈새 공략법	• 처방 클레임 최소화	• 전신질환/안질환과 양안시이상 사례
• 전문안경사의 고객응대법	• 전신질환/안질환과 시력 I	• 전신질환/안질환과 시력 II

*매월 가맹점의 신청자에 한하여 선착순 마감!

교육부장 : 서채연

- (주)아이세이버안경체인 교육부장
- 영국 Aston University Optometry 전공
- 동신대학교 이학박사 과정
- 전) 원광보건대학교 안경광학과 외래교수
- 전) Johnson&Johnson Vision Care 학술부
- 전) 아이사랑 안경원 원장
- 전) 동인종합병원 안과 검안사

"수준 높은 교육, 수준 높은 안경사"

국내 유일 영국식 검안법 시행

세이버키퍼 자체개발 프로그램 / 정기 가맹점 방문 컨설팅 / 옵톰아카데미(교육원) 운영 /
초기 오픈 비용 지원 / 광학장비 무이자 할부 / 다수 협력업체 및 PB 상품

가맹상담문의 010-6355-3143

www.eyesaver.co.kr blog.naver.com/eyesaver_opt eyesaver_official EYESAVER.Official