

LASH

영업 문의 : 추규성 팀장 (010-4746-2044) / 이상준 대리 (010-4617-9713)

http://lasheyewear.com lasheyewear_official

Eye & Health Care
NIDEK

최상의 검안 서비스를 위한 NIDEK 검안 시스템



검안세트1

- 일반 LCD와 다른 고화질 광학전용 LCD를 사용하여 사실적인 색감으로 적/녹 검사에서 확연한 차이를 보입니다.
- 같은 VA에서 시표의 글자를 랜덤하게 변환하여 암기에 의한 검안 오차를 줄이는데 도움이 됩니다.
- 양안시, 대비감도, 야간시력, 프리즘, 입체시 검사 등 다양한 시표가 내장되어 있습니다.
- **제품구성** : 자동포롭터 RT-5100, 검안기 ARK-1 또는 ARK-1a 유니트 OS-5010, LCD차트 SC-1600P 또는 LC-190P.



검안세트2

- 1.1m 설치공간에서 5m 시표의 효과, 포롭터의 위치에 따라 시표가 높이가 자동 조절되는 공간절약형 미러 차트입니다.
- 저반사 특수 코팅 패럴을 사용하여 외부 조명에 의한 시표의 밝기/ 농도 변화를 최소화하여 검안의 정확도를 높여줍니다.
- SSC-370의 나이트 모드는 밤과 같이 낮은 조도의 상황을 제공하여 야간시력을 검사할 수 있도록 지원합니다.
- **제품구성**: 자동포롭터 RT-5100, 검안기 ARK-1 또는 ARK-1a 유니트 COS-2000, 미러 차트 SSC-370



콤팩트 검안시스템 TS-310

- 1㎡ 최소 공간의 검안시스템
- 하나의 LCD로 원/근용 동시 검사
- 126종류의 다양한 시표 내장
- 주/야간, 대비감도, 프리즘 시표 내장
- 매장 상황에 따라 다양한 방법으로 설치



자동포롭터 RT-5100

- 조용하고 신속한 렌즈 디스크 응답성
- NPC, NPA, NRA, PRA 검사 기능
- 핀홀 현상을 최소화한 슬림한 디자인
- 8.4인치 터치 틸팅 LCD로 사용이 편리
- 이마감지 센서, 단안PD, 근용LED 램프



수차분석기 OPD Scan III

- 시력의 질을 좌우하는 고위 수차 분석
- 각막곡률, 굴절력 분포도 측정
- 백내장, 주/야간 동공 크기 및 거리 측정
- 교정 효과를 설명하기 위한 다양한 화면
- 노트북, 태블릿 등 다양한 기기와 연동

미양광학(주)

서울시 중구 세종대로 2가길 30(우 04527)
T. 02-779-7400~2, 02-752-8721 **F.** 02-777-4730

영업이사 김창해 010-4491-4009
기술부장 정민우 010-2465-6621

Eye & Health Care
NIDEK 성능, 내구성, 가격 등을 꼼꼼히 비교하여 보십시오.





드릴링 자동옥습기 LEXCE Trend

- 콤팩트하고 파워풀한 성능
- 다양한 무테 구멍 가공
- 내구성이 강한 드릴 유닛
- 향상된 가공 성능
- 공간절약형 블로커 내장
- 패턴/ 데모렌즈 스캐너 내장
- 모든 메뉴 한글 지원
- 오토매틱 가공실 커버
- 일반/ 미니산각(자동, 가이드)
- 드릴링 가공(일반, 슬롯 등)
- 홈파기/ 면치기 가능
- 광택 기능(산각, 무테)
- 가공 전 시뮬레이션 기능
- 부분 사이즈 변경 기능
- 패턴 저장(최대 2만 개)

드릴링 자동옥습기 LEXCE Pro

- 자동옥습기 LEXCE와 오토블로커 ICE-1200의 조합으로 작업 효율성이 높아 가공량이 많은 매장에 추천합니다.
- 자동렌즈메터 기능이 내장되어 인점을 찍지 않고 원터치 버튼으로 쉽고 빠르게 작업을 할 수 있습니다.
- 8커브에 특화된 고성능 트레이서와 데모렌즈 스캐너가 내장되어 있고, 8.4인치 컬러 터치 LCD로 사용 편의성이 좋습니다.
- ICE-1200은 서버 기능이 내장되어 있어 블로커 1대에 최대 5대의 옥습기를 연결할 수 있습니다.



자동검안기 ARK-1/ 1a

- 3/6mm 동시 측정 주, 야간시력 확인
- 2개의 링, 와이드 측정으로 정확도 향상
- 3D자동 추적 및 자동 측정 기능(ARK-1a)
- 수정체 혼탁도 측정 기능(ARK-1a)
- 조절력 측정 기능(ARK-1a)



자동옥습기 LE-1200

- 8커브 프레임에 특화된 고성능 트레이서
- 산각이 얕은 테를 위한 미니산각 기능
- 간편한 부분 사이즈 변경 기능
- 홈파기, 면치기, 광택, 시뮬레이션 기능
- 안정적인 척 제어 시스템



자동렌즈미터 LM-7/ LM-7P

- ISO 표준에 적합한 정밀한 측정 정확도
- 108포인트 센서, 그린LED로 빠른 측정
- 5.7인치 컬러 터치LCD로 편의성 강화
- 단초점, 누진, 콘택트, PD, UV 측정
- 오토-커팅 고속 프린터 내장(LM-7P)

미양광학(주) 전국대리점

서울/경기
지오광학 010-6430-9909 서울 강남 / 경기 남부
기린광학 010-3202-9824 서울 강북 / 경기 북부

강원/제주
포워드광학
010-6267-8105

인천
뉴인천옵틱스
010-4664-8707

대전/충남 • 북
디아이광학
010-8806-6252

대구/경북
동아메디칼
010-5380-9907

부산/경남
한솔광학
010-3787-3289

광주/전남북
빛고을 광학
010-3628-3788


京城
(주)비씨디 코리아
053-742-6795
영업: 황두휘 부장 : 010 4350 0662

京城

(주)비씨디 코리아
053-742-6795
영업: 황두휘 부장 : 010 4350 0662

GEOLICA®

눈 뜬 순간부터 완벽하다. 내눈에 Perfect 렌즈

PC렌즈?

Perfect Care!

퍼스퍼릴콜린

PHOSPHORYL CHOLINE : 인공심장에사용되는생체친화적재질

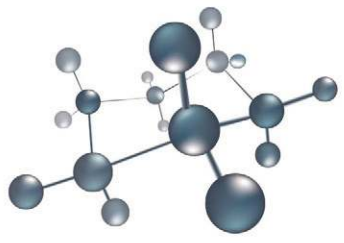

생체 조직과 유사한
분자구조로 인한 안전성

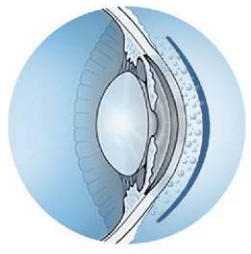

각막에 직접 닿지않아
마찰로인한 각막손상 최소화

- 건조안에 효과적
- 생체친화적인 재질
- 편안한 착용감
- 단백질 흡착 감소
- 박테리아 부착 억제



| 홀리캣 |



| 아이니크 |



| 아이블린 시리즈 |

GEOmedical®
CONTACTLENS INNOVATION

즐거운 **안경쇼핑** **JINY's** **국민안경** 브랜드

지니스는 앞으로 **전국에 몇 개 점포**가 될까요?

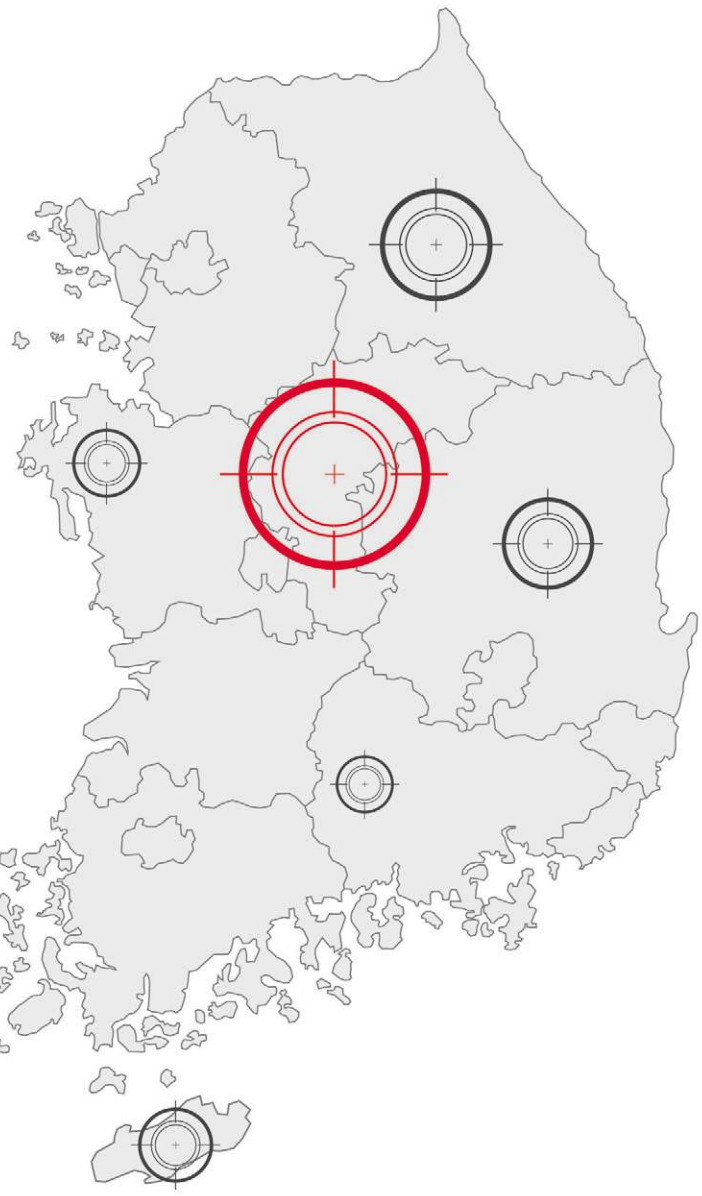

회사 설립 1년만에
50호점 돌파!

1년 뒤에 2020년 지니스 가맹점 수?

이제는 「수익」이 얼마인지 「확인」하고 선택하세요.

- **최초가맹비: 500만원(부가세 별도)** – POS/바코드 시스템 제공
- **로열티: 50만원(부가세 별도)** – 상표사용료 및 마케팅 컨텐츠 제작배포 비용 포함

신규계약 및 오픈점 소개 (진행 중 가맹점 순차적 공개 예정)

10월 18일 대전가오점 / 10월 11일 부천소사점
10월 4일 제주서귀포점, 논산점, 쌍용이마트옆점, 부천신중동점, 노량진점
10월 중 동해점 / 9월 27일 화성향남점, 광교월드스퀘어점 / 9월 20일 구로디지털단지점, 광주일곡점
8월 30일 속초교동사거리점 / 8월 16일 신포중앙점 / 8월 9일 인천검단점, 당진점, 부천역점, 전주중앙점, 사가정점
8월 2일 가오동홈플러스앞점, 논산점, 계룡점, 전주중화산점

가맹문의 | 정완석 본부장 : 010-8343-7800


RODENSTOCK
로덴스톡 런칭 30주년 기념 이벤트 퀴즈
질 문 : 로덴스톡은 어느 나라 브랜드 인가요?
증 정 : 포르쉐디자인 지갑 30명 추첨
참가 방법 : 카톡 ID : 로덴스톡 or RODENSTOCK
카카오톡 플러스 친구 맺고 정답 메시지
기 간 : 2019. 9. 1 – 2019. 10. 31
공식수입원 (주) 로덴코리아 , 공식판매원 (주) 옵티코리아
Address: 서울시 중구 세종대로 2가길 28 로덴코리아 빌딩
TeL: 02. 778.8118
roden@rodenkorea.com

LENS ME

원데이 고민?
악마로 끝내!

1+1
악마 원데이 컬렉션



홀로리스 원데이 | 리얼핏 3칼라 원데이

우리 동네 렌즈미 만들어주세요!

서울 | 선릉·논현·위례신도시·까치산·창동·개봉·고덕·마포·마곡·종로·강남지하상가·왕십리·상봉·수서·신도림·방학·광화문·상암·대치·쌍문·한티·이태원·수유·약수·여의도·합정·길음·휘경·공릉·사당·강서구청·사가정 **경기도 |** 부천송내·안성·향남·동두천·동백·용인보정·평촌·동탄·별내·고덕신도시·광교·하남·마석·파주금촌·오창·분당정자 **대전 |** 시청·노은·관설 **대구 |** 시지·범물·두류 **충청도 |** 논산·청주지엘시티·조치원·공주대 **인천 |** 인천논현·신현동·동인천·간석·청라 **부산 |** 화명·기장·사상·정간·양정 **강원도 |** 동해·속초·원주무실동 **전라도 |** 김제·광양·화순 **광주 |** 조선대·첨단지구·광주운암·상무지구 **경상도 |** 경상대·김천·영주·양산·김해·울산공업탑

가맹상담 번호 **010-9487-9045**

필요하지만,
어려운 가림치료!

아이키키는 치료를 놀이처럼!



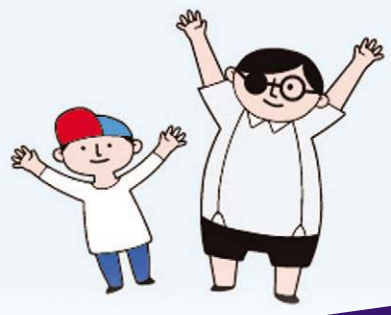

www.medihu.com

블로그:https://m.blog.naver.com/eyekiki1

아이키키 전자안경이란?



프로그램된 마이크로칩으로 콘트롤하여 LCD렌즈에 주기적인 빛의 차단(가림, 불투명렌즈)을 제공하여 디지털패치의 기능 시력 교정과 가림치료를 동시에 전자안경을 끼면 몇 초 후면 다시 밝아질 것을 아이가 알게 되어 치료에 협조적이고 안전합니다. (TR90소재, 전자파차단, UV/Blue Light차단) App을 이용해서 설정 한 후 일반안경처럼 착용한 상태로 일상생활 하면 됩니다.



아이키키는 3D렌즈를 이용한 스마트 전자패키입니다.

소아약시의 가림치료용 의료기기로 3D렌즈 기술을 이용한 전자가림패치입니다. 기존의 스티커형 가림패치를 붙였다 떼었다 하는 수고를 덜어주며, 장기 사용에 대한 경제적 부담을 덜어줍니다.



아이키키는 고기능 Grilamid TR90 소재로 안전한 착용감을 제공합니다.

환경호르몬이 배출되지 않고 인체에 무해한 TR90은 땀, 수분과의 화학적 반응이 없고, 내구성, 내화학성, 충격강도, 피로강도 등이 뛰어난 고기능 소재로 활동적인 아이들에게 적합한 소재입니다.



아이키키는 안경과 같은 착용으로 적극적이고 편안한 치료를 유도합니다.

기존의 가림패치는 아이들의 놀림의 대상이 되기도 하고, 지속적인 착용과 습한 날씨에 피부 트러블이 발생할 수 있습니다.



아이키키는 SMART App 기능을 통하여 휴대폰으로 원하는 치료시간을 설정할 수 있습니다.

아이들의 일상적인 활동시간 패턴에 맞게 치료시간과 멈춤시간을 조절하여 남의 시선의 두려움 없이 사용할 수 있습니다.

안경원 예상수익

아이들에게 건강한 눈을 선물할 안경원과 판매대리점을 모집합니다.
문의 / 영업이사
010-8898-1727

100,000원(아이키키 판매수익) + 200,000원 (1년 3~4회 시력교정렌즈 교체 수익) = 300,000/ 1개,
아이키키4개/월 X 300,000원 = 1,200,000/ 월

- 가림치료하는 아이들에게 아이키키 전자안경을 꼭 추천해주세요.
- 통증, 피부알러지, 외관상 불편함 없이 일상생활을 통해서 편하게 할 수 있습니다.
- 안경원은 120만원/월 수익과 함께 고객의 신뢰를 고객은 건강한 눈을 얻을 수 있습니다.










※ 2015미국안과학회 제119회 연례 학술대회에서 새로이 개발된 효과적인 소아약시치료법 "디지털 패치" 전자안경의 연구결과 “전자안경이 패치와 동등한 효과가 있는 것으로 입증되었다” 발표.

※ 제4회 한국보건산업진흥원 바이오 아이템대회 대상 수상

※ 삼성전자와 멘토링 협업을 통해 제품 공정화 진행

MEDIHU
㈜**메디휴**_전라북도 전주시 완산구 난전들로 220-116
Tel. 070-4348-0009 Fax. 063-714-2126
E-mail. eyekiki1@naver.com

NEO VISION

제품 문의 : 031-627-5515~8



원데이렌즈의 투명함과 가벼워진 착용감을 느껴보세요!

렌즈끼면 모든세상이 THE 투명해진다





투명 TINT

GLASSES

'MLB라서 맘껏 뛰어도 괜찮아!'

자유로운 팁 길이 조정으로 착용감 굿!… 무공해 소재로 어린이들 안심 착용

(유)슈페리어옵틱스(대표 김대환)가 전개하는 MLB Kids아이웨어에서 친환경 소재의 화이텐 안경테를 선보였다. MLB아이웨어의 BUBBA_JR_3(BQZM152)은 피마자 씨앗에서 추출한 친환경 원재료를 사용한 바이오매스 제품으로 팁과 노즈 패드에는 화이텐社의 아쿠아티탄 성분이 첨가됐다. 아쿠아티탄 성분은 인체에 가장 친화적인 티타늄을 수용화하여 첨가시킨 소재로 건강과 컨디션 향상에 도움을 주는 소재이다. 또한 아동의 뇌발달장애나 비만암 등을 유발하는 환경호르몬 비스페놀(BPA, BPS)이 전혀 검출되지 않으면서 알레르기에도 안전하여 아이들이 안심하고 착용할 수 있다.

BUBBA_JR_3(BQZM152)은 7g의 가벼운 무게와 뛰어난 내구성 및 유연성으로 뒤틀거나 잡아당겨도 잘 부러지지 않을 뿐만 아니라 템플 팁의 길이를 조정할 수 있어 심한 놀이에도 흘러내림 없이 편안한 착용감과 안전성을 제공한다.

MLB만의 스포티한 감성 디자인과 다채로운 컬러와 함께 기능성이 뛰어난 MLB Kids아이웨어에 대해 슈페리어옵틱스의 관계자는 "자사는 앞으로 화이텐 키즈라인에 이어 성인용 화이텐안경도 잇따라 출시할 예정이며, 디자인은 근래 트렌드인 패밀리 시밀러룩을 연출하기에 안성맞춤이다"고 전했다.

문의 010-4349-2027



CONTACT

자연 컬러 '플로라 모이스처 원데이'

뉴바이오, 골드빛 컬러 신상 출시로 호평… 中 CIOF서 큰 주목 끌어

뉴바이오㈜(대표 김숙희)가 근래 선보인 신제품 FLORA MOISTURE 1DAY가 안경시장에서 주목받고 있다.

인위적인 서클 라인이 없는 자연스러운 골드빛의 브라운과 그레이 컬러가 눈에 은은히 스며드는 장점과 함께 출시 이후 촉촉함과 편안한 착용감으로 SNS 등을 중심으로 큰 호평을 받고 있는 것.

뉴바이오의 고위 관계자는 "자사는 지난달 11일 폐막한 중국 최대의 광학전 제32회 베이징 국제광학전(CIOF)에 참가해 원데이 제품으로 모이스처 렌즈, 실리콘 렌즈, 터폴리머 렌즈 등을 중점적으로 선보여 많은 현지 업체들로부터 좋은 반응을 얻었다"며 "특히 이번 신상 인플로라 모이스처 원데이는 많은 관람객들의 시선을 사로잡으며 뉴바이오의 부스가 발 디딜 틈 없이 찼다"고 소개했다.

계속해서 그는 "자사 렌즈는 우수한 보습력은 물론 높은 함수율과 산소투과율 등으로 편안한 착용감과 촉촉함이 유지되고, 각막 건조개선에 도움을 주는 생체적합적 소재를 사용한 고품질 렌즈로 소비자들이 먼저 알아본다"고 덧붙였다.

문의 070-4006-1371





▲ 지난달 9~11일 개최된 제32회 베이징국제광학전의 뉴바이오 부스.

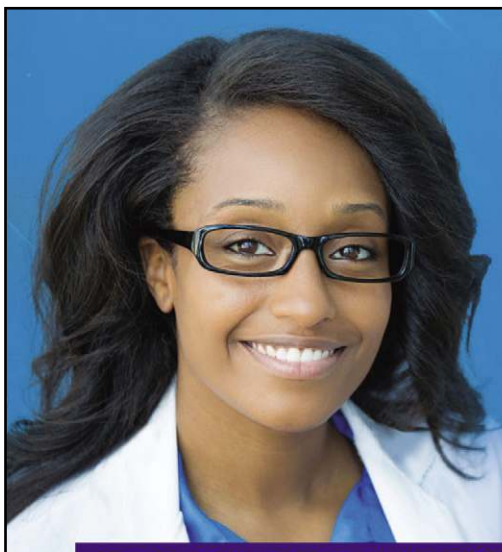

COVD Korea
국제지부 회원모집

- 우리나라는 아시아 최초이자 유일한 국제행동발달검안협회 (COVD)의 국제지부
- COVD는 행동발달검안 분야의 국제적인 명성과 최고의 권위를 자랑하는 비영리 단체
- 시기능관리, 시기능훈련, 시기능재활 서비스를 제공하는 시기능전문가로 구성

COVD 시기능전문가 양성을 위한 교육과정

- 국내에서 교육이수: 국내에서 시기능전문가 자격 취득
- 교육기간: 매년 3~11월간 월 2회, 총 108시간 (직장이나 대학원과 병행 가능)
- 교육과정: 비사시/사시, 약시, 학습장애, 발달장애, 뇌손상에 대한 시기능발달평가 및 시기능훈련
- 강 사: COVD 국제시험인증위원에서 국제공인시기능전문가로 임명받은 COVD 펠로
- 수시모집기간: 11월30일까지

COVD Korea 국제지부, 회원 특혜

- 시기능전문가 자격증 취득
- 미국 COVD 및 COVD Korea 공식 홈페이지 '시기능전문가 명단'에 등재
- 특수교육치료지원 서비스 제공기관 (교육부 바우처로 현재 부산에서 시행)
- 국내에서 행동발달검안 인턴쉽과정 통해 실무능력 배양
- 시기능전문가들과 인적네트워크 구축
- 시기능훈련, 시기능재활, 시기능관리에 대한 다양한 자료와 정보 공유
- 매년 정기적인 지속교육 통해 최고의 전문성 유지: 2020년 신규회원 국제세미나 무료참가 특혜

제8회 시기능훈련 국제세미나 개최

- 일 시 : 2019. 10. 16~17일 양일간 (10:00~18:00)
- 주 제 : 내사시 성공적인 교정을 위한 시기능훈련 (Curtis Baxstrom박사)
- 장 소 : 부산관광공사 아르피나 연회장
- 참가비 : 50만원 (2020년 신규회원 무료)

COVD TALK 신규회원&국제세미나 카카오톡 상담

권장도서

입체시의 기적 / 질리안이야기 / 질리안에게 / 시기능훈련

E-Book 미리보기
http://www.covd.kr/e-book/e-book.html

COVD Korea 국제지부
(사)한국시기능훈련교육협회

부산광역시 동래구 충렬대로 428번길 27
TEL 070-8274-3280 | FAX 051-528-2014
www.covd.kr

www.contact-bio.com
www.newbiocontact.com

신제품출시



·MOISTURE 1DAY
·1BOX 30PCS
·DIA : 14.0
·Graphic DIA : 12.8

GRAY BROWN

1DAY series

ARTRIC 1DAY



아트릭1_Black 아트릭2_Brown 아트릭3_Brown 아트릭4_Gray — Graphic DIA : 13.1

아트릭5_Blue 아트릭6_Brown 아트릭7_Gray — Graphic DIA : 12.6

·1BOX 6PCS ·DIA : 14.0



MOISTURE 1DAY
아트릭8
Color : Brown
G.Dia : 12.5

MOISTURE 1DAY
아트릭9
Color : Gray
G.Dia : 13.0



BIO MOISTURE 1DAY

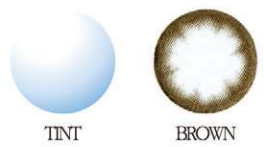

TINT BROWN

·BIO MOISTURE 1DAY
·1BOX 42PCS
·DIA : 14.2
·Graphic DIA : 13.2



ARTRIC SILICONE 1DAY



아트릭10_BROWN 아트릭11_GOLD 아트릭12_GRAY 아트릭13_BLUE

·SILICONE 1DAY
·1BOX 6PCS
·DIA : 14.0
·Graphic DIA : 13.2



ARTRIC SILICONE



TINT BROWN GRAY

·SILICONE 2일렌즈
·1BOX 15PCS
·DIA : 14.0
·Graphic DIA : 12.8



NEW BIO 뉴바이오(주)

상/담/대/표/전/화 070. 4006. 1371

서울) 02. 523. 6995 | 광주) 062. 973. 6995
부산) 051. 803. 4148 | 대구) 053. 256. 4755 | 대전) 02. 523. 6995

FOREIGN NEWS

정리_허정민 기자



▲ 지난해에 개최된 홍콩 국제광학전 모습.

'홍콩국제광학전 11월 개최'

제27회 홍콩국제광학전(Hong Kong International Optical Fair)이 오는 11월 6일부터 8일까지 홍콩전시컨벤션센터에서 개최될 예정이다. 이번 행사에는 20여 국가에서 800여 업체가 참가할 예정이며, 한국 • 프랑스 • 이탈리아 • 대만 • 일본 그리고 홍콩안경제작협회(HKOMA)를 대표하는 그룹 전시관이 오픈할 계획이다.

돋보기와 일반안경 한 번에 '뚝딱'

日 진스社, 원터치로 돋보기와 도수테 전환 사용하는 '진스 스위치' 시판

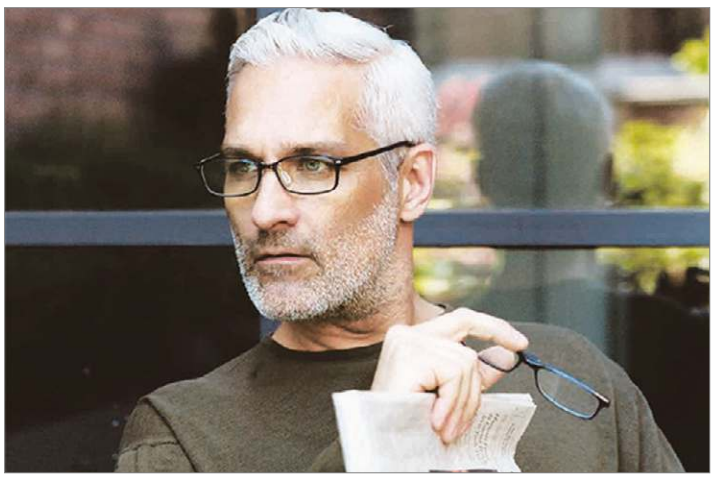

▲ JINS Switch READING의 화보 컷

일본의 안경체인 JINS가 한 번의 터치로 돋보기에서 일반안경으로 전환하는 'JINS Switch READING'을 출시한 이후 이에 대한 선호도가 높아지고 있다.

진스 스위치 리딩은 컬러렌즈가 들어간 전용 플레이트를 탈착하면 선글라스로 사용할 수 있는 기존의 '진스 스위치' 시리즈의 돋보기 타입으로 지난달 26일 첫 선을 보였다. 진스의 관계자는 "도수가 있는 렌즈를 넣은 안경 본체에 전용 플레이트를 장착하면 근용안경으로도 사용이 가능해 굉장히 편리하다"며 "원근 양용 렌즈에 익숙하지 않은 사람과 장거리, 근거리 각각 폭넓은 시야를 모두 원하는 사람들에게 꼭 필요한 안경"이라고 소개했다. 한편 해당 안경의 프레임은 스퀘어, 웰링턴, 타원형, 보스턴의 4종류로 리딩용 렌즈는 블루라이트 컷 기능(차단율 25%)과 함께 3종류의 도수 중에서 알맞은 것을 선택할 수 있다.

日 조프, C/L 온라인 쇼핑몰 개설

시장 변화에 맞춰 컬러렌즈 등 30개 브랜드의 235종 온라인서 판매

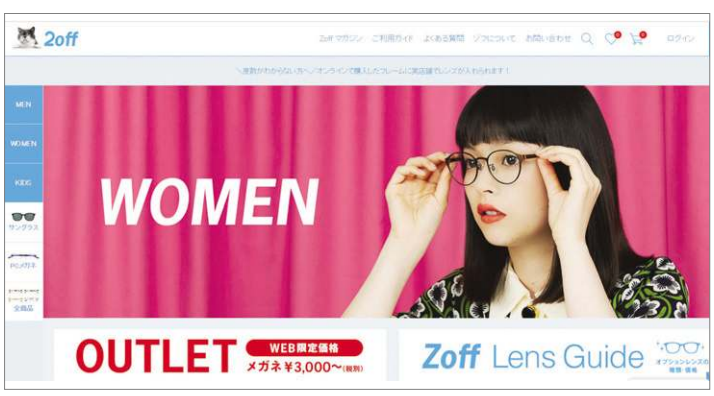

▲ 임시오픈 중인 조프의 콘택트렌즈 온라인 사이트.

일본의 안경체인 Zoff가 콘택트렌즈 사업에 본격 진출을 선언하고 콘택트렌즈 전문 사이트인 'Zoff CONTACT LENS Online Store'를 오는 25일 정식 오픈한다고 밝혔다.

조프는 작년 11월부터 도쿄 하라주쿠와 시부야점 등 2개의 매장에서 한정적으로 컬러렌즈와 일반 콘택트렌즈를 취급했는데, 이번에 개설된 온라인 상점에서는 컬러렌즈와 일반 렌즈, 콘택트렌즈 관리용품 등 30개 브랜드의 235종 제품을 판매할 예정이다.

조프의 관계자는 "자사의 주요 고객층인 20~30대 여성들의 콘택트렌즈 이용 비율은 50%를 상회할 정도로 이용율이 높다"며 "자사는 전체 안경 구매자의 66.1%가 안경 구입 반년 이내에 콘택트렌즈를 구매하는 데이터를 고려해 판매 채널을 확대했다"고 밝혔다. 계속해서 그는 "지난해 자사가 소비자 1만 5,413명을 대상으로 실시한 설문조사 결과 안경 구입 경험자의 콘택트렌즈 사용률이 약 40%에 이르는 것으로 나타났다"고 덧붙였다.

일본 선글라스 최고 멋쟁이는 누구?

iOFT 아이웨어 어워드서 선글라스 남자부문서 가수 니시지마 타카히로 씨 수상

지난 8일 오후 도쿄 빅사이트의 리셉션홀에서는 제32회 도쿄국제광학전(iOFT)의 부대행사인 일본 아이웨어 어워드(JEA) 수상식이 인기리에 개최되었다.

일본 각계의 인사들 중 가장 안경이 잘 어울리는 사람에게 주어지는 JEA는 일본 안경계뿐만 아니라 전 일본에서 주목하는 행사로 자리 잡았는데, 올해 선글라스 남자부문에서는 가수와 배우로 활동 중인 니시지마 타카히로 씨가 수상했다. 수상식에서 그는 "어렸을 때부터 안경과 선글라스에 관심이 많았다"며 "귀한 자리에 초청받아 상까지 받게 돼 기쁜 마음을 감출 수 없다"고 소감을 밝혔다. 또한 정치계 부문에서는 일본유신회 대표인 마쓰이 이치로 오사카 시장이 선정됐는데, 그는 "정치의 세계는 한치 앞도 보이지 않는 어둠이지만 선물 받은 안경으로 어둠 속에서도 넘어지지 않도록 노력하겠다"고 수상 소감을 전해 참석자들로부터 큰 박수를 받았다.



▲ 제32회 도쿄국제광학전의 일본 아이웨어 어워드 수상자들. 좌측부터 선글라스 부문(남자) 니시지마 타카히로(가수 • 배우), 경제계 부문 키시 히로유키(게이오 대학 대학원 교수), 예능 부문 오카다 유이(배우), 정치계 부문 마쓰이 이치로(오사카市 시장), 선글라스 부문(여자) 트린들 레이나(배우 • 모델), 문화계 부문 타테가와 시라쿠(만담가), 특별상 다나카 미나미(아나운서).

中 교육당국, 학생들 근시율 감소에 안간힘

청소년 근시율 세계 1위로 계속 상승 중… 게임시간 준수 등 종합 대책에도 효과 미비



▲ 시력검사를 받고 있는 중국의 초등학생들.

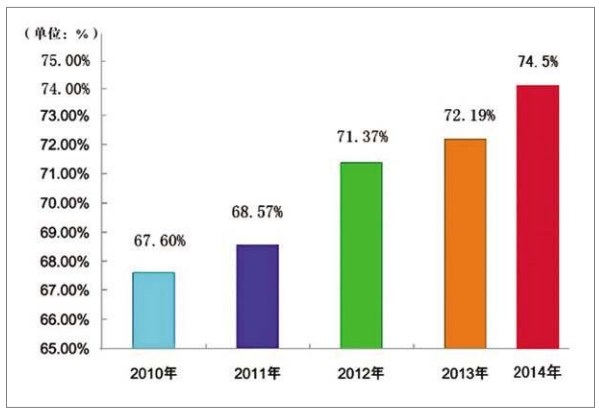

▲ 2010~14년 중국 청소년의 근시율을 나타내는 표.

인구 14억명 가운데 절반에 가까운 6억명이 근시 인구인 중국은 청소년 근시율도 세계 1위의 나라다.

지난해부터 문제의 심각성을 인식한 중국 정부가 '어린이 청소년 근시예방 종합방안'을 마련해 관련대책을 시행 중이지만 아직 큰 효과는 없는 상태다.

당국 통계에 따르면 지난 여름방학에도 여전히 많은 어린이들의 시력이 저하됐는데, 1년 안에 시력이 1.0에서 0.1로 떨어진 어린이도 다수 나타나 보건당국의 고민이 깊어지고 있다.

환경적 요인으로 근시 발병률 증가

근시의 발생과 진행에 영향을 미치는 요인은 유전적, 환경적 원인과 함께 습관이나 영양 등 매우 다양하다. 한 보고서에 따르면 부모 중 한 명이 근시를 갖고 있으면 자녀가 근시를 앓게 될 확률은 30%, 양쪽 부모 모두 근시를 앓고 있으면 자녀의 근시 발병률이 70%에 달하는 등 유전적 요인은 근시의 발생 및 진행에 있어 가장 중요한 요소 중 하나로 꼽히고 있다. 하지만 유전적 요인 못지않게 환경적 요인도 근시 발병의 중요 원인이다.

톈진시인민병원 안과의 리우잉 원장은 "유전적 요인도 무시하지 못하지만, 환경적 요인에 의한 근시의 발생은 앞으로도 꾸준히 늘어나고 더욱 악화될 우려가 있다"며 "야외활동을 꾸준히 하되 스마트폰이나 컴퓨터 사용은 줄이고, 루테인과 식이섬유가 함유된 음식을 많이 먹는 등 가정과 개인의 각별한 주의가 필요하다"고 당부했다.

중국 당국, 어린이 근시 억제에 총력

중국은 몇 년 사이에 청소년의 근시 문제를 해결하기 위해 게임의 총 사용시간과 전체 게임 수를 규제하며, 컴퓨터와 모바일을 이용한 게임의 발급심사 기준을 대폭 까다롭게 변경했다.

또 저장성 교육 당국은 올해 초에 학생들 시력을 보호하기 위해 교사들에게 스마트폰 앱을 통해 수행하는 숙제를 내지 못하도록 했고, 전자기기 사용시간을 총 수업시간의 30% 이내로 제한하는 등 손으로 직접 필기하는 숙제를 장려하는 방안을 내놓아 큰 주목을 받기도 했다.

최근에는 베이징시 교육 당국이 초중학생을 대상으로 시행되는 체력장에서 시력검사를 점수에 반영하는 계획을 내놓아 논란이 일기도 했다.







온오프라인을 전문성으로 연결하는

다비치만의 성공전략

가격 저가 경쟁은 누구나 가능하지만
전문성 있는 고객 신뢰시스템은
오직 다비치에서만 가능합니다.

왜 다비치안경이어야 할까?

1. 글로벌 PB 제품 최다 보유 및 다양한 PB상품 구축 (매출 극대화)
2. 창업 자금 대출 프로그램 3. 전문적인 교육 시스템과 최고의 전략정책
4. 온.오프라인 광고 진행 (2019년 마마무 전속 모델 계약)
5. 온라인 고객을 매장으로 연결해주는 차세대 시스템 – 다비치마켓
6. 신규 고객 창출을 위한 본사 지원 (단체 제휴, 월단위 프로모션 진행)

다비치안경 전속모델
MAMAMOO

20년간 지켜온 1등 브랜드의 자부심!

오픈 예정 지역

다비치안경 릴레이 오픈 중

1월 - 기장시장점 3월 - 망우사거리점
5월 - 목원대앞점 7월 - 청주용암점
8월 - 서현점, 다산점
9월 - 논산점, 세종청사점
10월 - 배곧아브뉴프랑점

서울
강동구 : 고덕역 / 상일동 / 둔촌동역 / 강동구청역
강남구 : 압구정 / 강남구청역 / 강남역 / 수서역 / 논현동
강서구 : 가양역 / 화곡역 / 까치산역 / 방화동 **금천구** : 가산디지털
관악구 : 서울대입구역 / 낙성대역 / 난곡사거리
광진구 : 건대입구역 / 자양사거리 / 군자역 / 아차산
구로구 : 구로역 / 대림역 / 개봉동 / 오류동 / 신도림 / 구로디지털단지
노원구 : 수락산역 / 상계역 / 마들역 / 중계학원가 / 공릉역
동대문구 : 회기역 / 청량리역 / 전농동사거리
동작구 : 신대방동 / 상도 / 흑석역 / 남성역 / 노량진 / 장승배기
마포구 : 공덕역 / 광흥창 / 신촌역
합정역 / 망원동 / 디지털미디어시티
서대문구 : 홍제역 / 가좌동 **성동구** : 왕십리역 / 금호동 / 성수동
서초구 : 고속터미널 / 반포동 / 교대 / 남부터미널 / 양재
성북구 : 석계역 / 석관동 / 종암동 / 성신여대입구 / 한성대입구 / 안암
송파구 : 방이동 / 거여역 / 개롱역
영등포구 : 당산역 / 영등포구청 / 문래 / 대림동
은평구 : 은평뉴타운 **종로구** : 종각 / 종로3가 / 창신동 / 경복궁역
중구 : 신당역 / 약수
중랑구 : 신내동 / 사가정역 / 동부시장

인천
송도신도시 / 동춘동 / 신현동 / 석남동
서구청 / 서창지구 / 영종도 / 제물포

대전
월평동 / 도마동 / 가오동 / 노은역

충남
금산 / 배방 / 계룡

광주
금호지구 / 상무지구
진월동 / 봉선동 / 일곡지구

전남
광양 / 여수 여천동
목포 남악신도시

제주
아라동

경기
광명 : 광명사거리 / 철산역·소하동
부천 : 원종동 / 소사본동 / 송내역
성남 : 모란 / 미금역 / 정자역 / 오리역
수원 : 정자동 **시흥** : 은계지구 / 장현지구
안산 : 선부동 / 고잔동 **의정부** : 금오동 / 화룡역
안양 : 안양점 / 평촌 / 범계 / 인덕원 / 학원가
용인 : 성복동 / 상현동 / 보정동 / 구성마북지구
기흥구청 / 동백지구 / 역북지구 / 처인구중앙로
파주 : 금촌동 / 금릉역 / 운정지구 / 문산읍
하남 : 풍산 / 미사지구
고양 : 일산동 / 주엽역 / 마두역 / 탄현 / 풍동지구 / 삼송지구
김포 : 사우동 / 풍무지구 **과천** : 과천시청역세권
남양주 : 별내신도시 / 도농역 / 갈매지구
동두천 : 지행역상업지 **양주** : 회천지구 / 옥정지구
양평 : 시장~터미널 **의왕** : 의왕역 / 경수대로변
화성 : 봉담지구 **안성** : 공도

강원
원주 / 홍천 / 태백

충북
충주 / 청주 / 옥천 / 영동

경북
구미 옥계동 / 영주 / 상주 / 문경

대구
칠곡삼지구 / 지산동 / 다사읍
동호지구 / 화원삼거리

울산
화봉동

경남
진주 평거동
창원 대방동 / 고성

부산
서면 / 부전동 / 연산동
명지국제신도시

" 해당지역 안경사님께 오픈 우선권을 드립니다! "

가맹상담문의 010-4087-0250
이메일 문의 가능
jinkjin10@davich.com

다비치안경체인
Davich Optical Chain

News

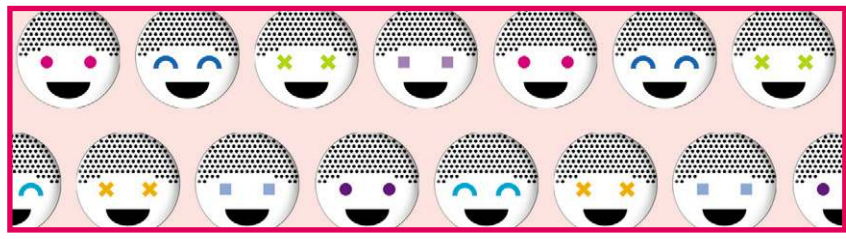

안경렌즈

에실로, 스페셜올림픽 선수에 후원

발달장애 선수들에게 안경렌즈 지원… 2002년부터 지속 후원

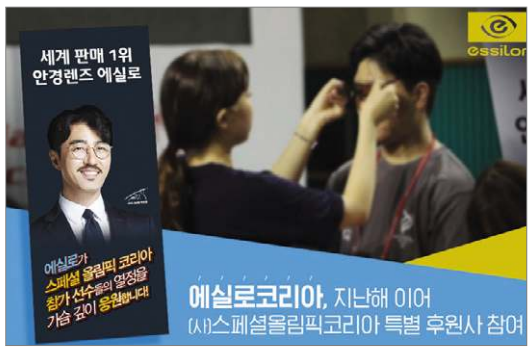

㈜에실로코리아(대표 소효순)가 스페셜올림픽코리아의 특별 후원사로 참여했다.

에실로코리아는 지난달 27일부터 29일까지 인제군 일원에서 개최된 2019 SOK 국제통합스포츠 대회에서 선수들의 건강증진 프로그램의 일환으로 고굴절, 중굴절 등 600조의 안경렌즈를 후원했다. 2002년부터 17년째 이 대회에 특별 후원사로 참가하고 있는 에실로의 한 관계자는 "그동안 자사는 안경이 필요한데도 이를 인지하지 못하거나 표현을 못하는 사람들이 선명한 시생활을 누릴 수 있도록 후원했다"며 "앞으로도 자사는 다양한 사회공헌 활동에 참가해 기업의 사회적 책임과 세계인의 눈 건강을 지키는 데 앞장서겠다"고 밝혔다.

한편 SOK 국제통합스포츠 대회는 발달장애인과 비장애인이 한 팀을 이루어 참가하는 대회이다.

문의 1600-8121

콘택트렌즈

네오비젼, '강원도 유망중소기업'에 선정

강원도청으로부터 유망중소기업 인증서 받아… 선정 업체에는 각종 지원 혜택

㈜네오비젼(대표 김경화)이 지난 4일 강원도 춘천시 스카이컨벤션에서 개최된 2019년도 강원도 백년기업 및 유망중소기업 수여식에서 유망중소기업으로 선정돼 인증서를 받았다. 이번 선정에는 강원도 관내 총 43개 기업이 백년기업과 유망중소기업으로 인정받았는데, 선정 기업에게는 자금, 판로, 수출 등 다양한 분야에서 특전이 주어진다.



▲ 지난 4일 강원도 춘천시 스카이컨벤션에서 개최된 2019년도 강원도 백년기업 및 유망중소기업 인증서 수여식에서 인증패를 받은 ㈜네오비젼의 김교필 상무이사(좌측)와 이를 수여하는 강원도청 정만호 경제부지사.

강원도청 경제진흥국의 최정집 국장은 "우리 도청은 기업 수요 맞춤형 마케팅 지원과 우수 장수기업 경쟁력강화사업 등 기업이 필요로 하는 실질적인 시책을 수립해 집중 지원함으로써 도내 경제를 선도하는 대표기업으로 육성할 방침"이라고 밝혔다.

문의 031)627-5515~8

'3컬러 원데이는 처음이지?'

렌즈미, 리얼핏 3컬러 원데이 출시… 인기 힘입어 신상 계속 출시



㈜렌즈미(대표 서광용)에서 HOLORIS의 원데이 시리즈인 악마 원데이 컬렉션의 후속 라인인 Real Fit 3color 1-day를 출시했다. 13.5mm 미디움 직경의 브라운과 그레이 색상으로 구성된 리얼핏 3컬러 원데이는 기존 원데이 상품에서 찾기 힘든 발색이 강한 3컬러로, 원데이 렌즈의 특성상 그날그날의 메이크업과 코디에 맞는 렌즈를 사용할 경우 새 상품을 착용하는 효과를 누릴 수 있다.

회사의 한 관계자는 "앞으로 악마 시리즈는 1+1의 신상품을 계속 출시할 계획"이라며 "1+1행사는 스타일이 다른 상품의 구매를 유도하는 효과까지 얻고 있다"고 전했다.

문의 1577-2160

외국인 눈동자 닮은 '혼혈렌즈' 등장

주원이노베이션, 아이돌렌즈와 '디자이어' 컬러렌즈 런칭… 아이돌렌즈 인기 여전

㈜주원이노베이션(대표 이해항)에서 생산한 내추럴한 혼혈렌즈 DESIRE가 국내시장에 출시되었다.

주원이노베이션과 아이돌렌즈가 공동 제작한 디자이어 렌즈는 부드러운 그래픽과 색다른 컬러 조합으로 외국인 눈동자와 비슷한 컬러감을 자랑하는 신제품이다.

회사의 한 관계자는 "런칭 이후 유럽 바이어들로부터 좋은 반응의 여세를 몰아 국내에서도 많이 기대하고 있다"며 "자사에서 유통 중인 아이돌렌즈도 꾸준하게 좋은 성과를 내고 있다"고 전했다.

문의 041)582-6117

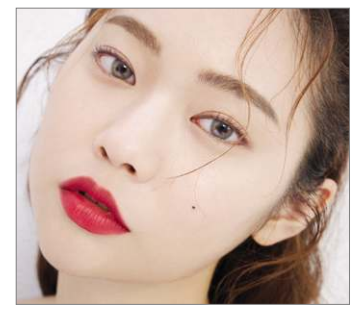

베트남에 콘택트점 오픈



▲ 지난달 7일 오픈한 베트남 앤365렌즈 매장.

앤365(대표 최성흠)가 지난달 7일 안경업계 최초로 베트남 하노이市에 단독 콘택트렌즈 전문점을 오픈했다. 콘택트렌즈 전문점이 생소한 베트남에 선제적으로 진출한 앤365의 콘택트렌즈 전문점은 현지인들에게 친근감을 확산시키기 위해 오픈행사로 3일간 뷰티 콘테스트와 무료 샘플 증정행사 등을 진행해 큰 반응을 이끌어냈다.

앤365의 관계자는 "현지의 핵심 상권에 총 7개의 매장을 오픈했다"고 밝혔다.

문의 02)841-9009

각막이 편하다… '맞춤 GP렌즈' 개발

사티스, 매개변수의 허용오차 최소화 시킨 '사티스 200' 출시



사티스코리아㈜에서 업그레이드 디자인을 접목시킨 GP렌즈(하드렌즈)를 출시했다.

최근 선보인 신제품 '사티스 200'은 광학적 프로세스에 의해 매개변수의 허용오차를 최소화한 디자인으로 각막에 이상적인 착용감을 제공한다.

회사 관계자는 "착용감을 중시한 자사의 GP렌즈는 무엇보다 습윤성과 산소투과성을 향상시켜서 장시간 착용에도 이물감과 건조함을 최대한 억제해준다"며 "과열경쟁으로 어려운 안경원에 자사의 렌즈가 많은 도움이 되기 바란다"고 말했다.

문의 1566-4658

서울대리점 케미그라스
늘푸른옵티칼
안경렌즈의 모든것
www.evergreenoptical.co.kr
문의 전화 1544-8668
FAX : 02.318.0780