DREAMCON

Aclala

인체 친화적인 소재

친수성 분자구조

이물질 침착 방지

촉촉한 수분감
편안한 MPC렌즈
NEW! 애클라라



도수 −0.50, −1.00 ~ −5.00 (0.25steps), −5.00 ~ −10.00 (0.50steps)
함수율 40%
한달 착용 팩렌즈 1팩 2개입

01 촉촉한 수분감으로 인한 착용감 개선 효과



친수성 분자 구조로 수분감 유지 -> 눈물막의 안정성 증가, 탈수 방지 효과,
각막 마찰의 감소로 눈의 피로도 감소효과가 있습니다.

02 단백질 흡착 감소



단백질 및 이물질 흡착 방지 효과로 세균 증식을 줄여줍니다.

03 UVA, UVB 자외선 차단 효과



UVA(316~380nm) 파장대에서 52.5% 이상 차단
UVB(280~315nm) 파장대에서 95.25% 이상 차단

MPC란? 미국 FDA 승인된 인공생체성분 신소재로 인공심장 판막, 인공 고관절, 혈관 수술 시 사용되는 스텐트 인체 삽입성분으로 안정성이 뛰어난 재질입니다.

주문문의 & 제품문의

드림콘지사 I 서울·인천·경기·충청·강원 02)536-8558, 031)244-8813
대구·경북 053)768-2850 부산·울산·경남 010-4596-8220 호남·제주 062)222-7204

프랜차이즈

경제성 3배 큰 '3일 렌즈' 런칭!

다비치, 원데이 보다 경제적인 3일용 렌즈 출시… 피로도 개선한 고품질로 히트 예감



㈜다비치안경체인(대표 김인규)이 자사의 인기 콘택트렌즈 브랜드 TREVUES의 PALETTE 라인에 3일용 렌즈를 추가 출시했다.

이번 신상은 기존 원데이렌즈와 다르게 3일간 착용해 소비자들이 경제적인 효과를 3배나 볼 수 있다.

고품질의 렌즈이면서도 합리적인 가격의 렌즈를 선호하는 고객을 타깃으로 출시된 이번 신제품에 대해 회사의 한 관계자는 "팔레트 렌즈는 다비치의 전속모델 걸그룹 마마무의 화사 씨가 애용하는 렌즈로 유명하다"며 "특히 실리콘 하이드로겔 소재인 이번 신상은 산소투과율이 일반 하이드로겔 렌즈보다 높아 피로도를 줄이고, 자외선까지 차단해 눈 건강을 챙길 수 있다"고 설명했다.

문의 02)752-6177

아이세이버 '가을 이벤트' 출발~

독서의 계절 맞이해 할인 행사 가져… 본부측, 가맹점 매출 상승 기대



㈜아이세이버안경체인(대표 심재후)에서 가을을 맞아 '가을은 독서의 계절 이벤트'를 진행하고 있다.

'책 읽을 때 좋은 안경, 할인 이벤트'로 진행되는 이번 행사는 오는 31일까지 근시진행 완화안경의 30% 세일과 안정피로완화렌즈의 균일가 165,000원 등의 혜택을 제공한다. 회사의 한 관계자는 "일반 고객은 누구나 아이세이버 가맹점을 방문하기 전에 온라인으로 시력검사를 사전 예약하면 안경렌즈 코팅 무료 업그레이드, 안경테 추가 10% 할인을 제공 받을 수 있다"며 "전국의 아이세이버 가맹점에서 동시 진행되는 이번 이벤트로 가맹점 수익이 향상되길 기대한다"고 전했다.

문의 062)454-0500

이노티 '화성 향남점' 그랜드 오픈

경기 화성시 알짜 상권인 향남지구에 위치… 대단위 상주인구로 고매출 예상



㈜이노티안경체인(대표 채경영)의 화성 향남점이 지난달 28일 신규 오픈식과 함께 본격 개원했다.

화성시 향남지구의 아파트 밀집지역인 알짜 상권에 위치한 화성 향남점은 향후 큰 성장이 기대되는 가맹점으로 매장에 SELF ZONE을 설치해 안경사의 도움 없이 고객들이 직접 상품을 선택 • 구매할 수 있게 배치했고, PC와 태블릿을 이용한 스마트 문진프로그램이 설치돼 자신이 선택한 안경이 잘 어울리는지 등 언제나 쉽게 열람하고 상담 받을 수 있다.

이노티의 채경영 대표는 "이노티의 모든 가맹점은 브랜드 신뢰도를 바탕으로 지역민의 제품만족을 높이는데 노력하고 있다"며 "앞으로도 최고의 서비스와 품질로 고객만족을 이루는데 모든 초점을 맞추겠다"는 뜻을 밝혔다.

문의 080-533-1000

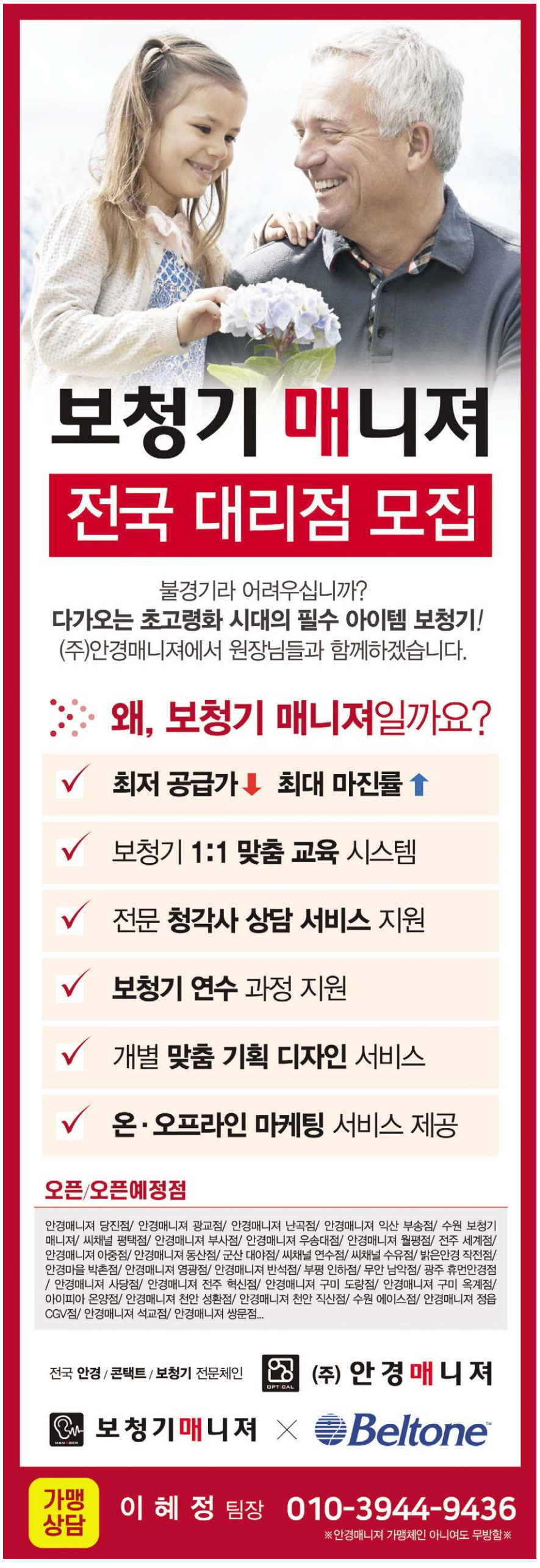

나도코리아 | www. nadokorea.co.kr

스마트폰 홈페이지 m.nado.kr

자세한 내용은 홈페이지를 참조하세요





유행을 리드하는 스테디셀러 브랜드(동그라미)

카라의 3대 장점… 다양한 모델 • 합리적인 가격 • 신속한 A/S

왜! 카라 안경이 좋은가?

수년째 일선 안경사 선생님들과 고객의 사랑을 받아온 카라-
계절마다 유행에 따르면서 기본에 충실한 디자인을 출시해온 카라는
국내 시장과 함께 유럽, 미주, 동남아, 중동 등 세계에서 사랑받는 글로벌 브랜드입니다.



신모델은 나도코리아와 베르디아이웨어 홈피에서 쉽게 확인할 수 있습니다.
최근 출시된 KARRA 3255는 트렌디한 디자인에 모넬 프런트,
은박 포인트가 들어간 이중사출된 롱팁이 뛰어납니다.

판매사 _ **나도코리아** 대구시 북구 노원로 48길 7 **T** 053-353-9992

안경테

감각의 시작과 끝은 '휠라' 신상

룩옵틱스, 데일리 아이템인 메탈테 런칭… 반무테 느낌으로 깔끔

㈜룩옵틱스(대표 허명효)의 FILA 아이웨어에서 다양한 룩에 어울리는 모던한 스타일의 메탈 안경테를 출시했다.



최근 출시된 휠라의 FL7090은 얇고 가벼운 원형 메탈 라인에 심플하면서도 부드러운 느낌을 더해 다양한 룩에 매치하기 좋은 데일리 아이템이다.

특히 이 컬렉션은 프런트 상단에 덧대어진 캡 디테일이 마치 반무테를 쓴 듯한 느낌을 주어 아이라인이 더욱 선명하게 해주는 효과까지 연출해 인기를 모을 것으로 보인다. 문의 02)3116-8117

일본서도 이목 집중시킨 '아이키키'

약시 • 가림치료 전자안경 iOFT 2019 참가… 국내 안경원 대리점 모집 중



약시 • 가림치료 전자안경 제조사인 ㈜메디휴가 지난 8일부터 10일까지 일본 도쿄의 빅사이트에서 개최된 제32회 도쿄국제광학전(iOFT)에 참가해 'EYEKIKI'를 선보였다.

이번 iOFT에서 메디휴는 예전의 가림치료에 비해 소아환자 편의성과 순응도를 획기적으로 높인 아이키키를 소개해 광학전을 방문한 말레이시아, 홍콩 바이어의 관심을 사로잡았다. 메디휴의 한 관계자는 "어린이들이 거부감을 일으키던 기존의 가림치료와 달리 아이키키는 디지털패치를 이용해 놀이처럼 치료할 수 있어 어린이 스스로가 치료에 협조적"이라며 "현재 안경원과 판매 대리점을 모집 중이니 안경사 분들의 많은 관심을 부탁드린다"고 전했다.

문의 010-8898-1727

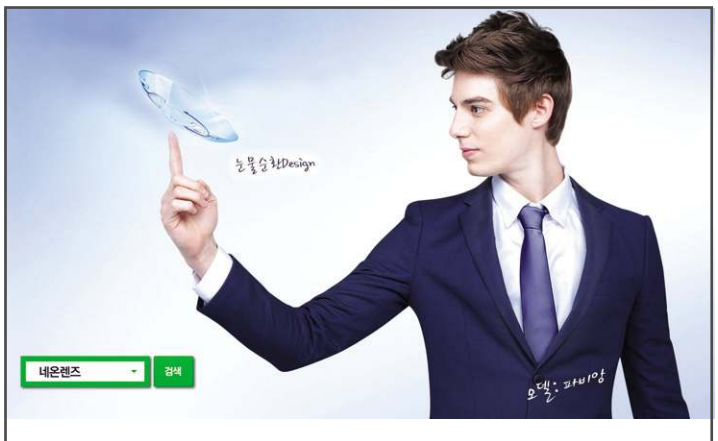

Neon RGP 하드렌즈

사람은 눈물이 마르면 100% 실명하고, 또한 눈물이 적어 산소 등의 공급이 원활하지 않는 건성안은 콘택트렌즈 사용이 불가능하거나 착용이 어렵습니다. 이제 컴퓨터 작업이나 휴대폰 사용이 일상화로 안구건조 증상을 유발하는 환경에서는 눈물 저장 순환 디자인인 TSGP Lens를 착용해야 소중한 눈을 보호하세요.

국내의 대표 RGP 콘택트렌즈 네온 시리즈. RGP렌즈는 NEON Tear, Classic, Prime 렌즈가 좋습니다.

상담문의: 1644-2806

인천시안경사회, EG어학원과 MOU

소속 회원들의 영어연수 프로그램 특별 제공하는 업무협약 체결

인천시안경사회(회장 이주신)가 지난 8월 29일 EG어학원과 장학협력 업무협약을 체결했다. 인천시안경사회의 사무국에서 진행된 이번 업무협약에 따라 인천안경사회 회원들은 특별 영어연수 프로그램의 상호지원 및 협력을 받을 수 있다.

인천안경사회 사무국의 한 관계자는 "이번 MOU를 통해 우리 회원들이 특별 영어연수 기회를 얻을 수 있길 바란다"고 전했다.

문의 032)424-5502



▲ 인천시안경사회 사무국에서 체결된 EG어학원과의 업무 협약식. 인천시안경사회 이주신 회장(좌측)과 EG어학원 한명숙 이사장.

절반의 성공 거둔 'iOFT 2019' 폐막

전년보다 50개사 증가한 370개사 참가… 미중 무역 분쟁으로 참관객은 다소 감소

아시아에서 최고 권위를 자랑하는 제32회 도쿄국제광학전(iOFT)이 지난 8일부터 10일까지 일본 도쿄의 빅사이트에서 개최되었다. 특히 올해 전시회는 전 세계 20여 개국에서 전년보다 50개사가 증가한 370개사가 참여해 안경관련 제품 7만 4,000여점이 선보여 관람객들의 눈을 사로잡았다. 다만 올해 광학전은 미중 무역분쟁 등의 여파로 관람객 수가 전년에 비해 감소했다는 평가를 받고 있다.



서울의 한 유통사의 관계자는 "미중의 무역 분쟁의 격화 등 세계적인 경기침체가 금년 iOFT에 적잖은 영향을 끼친 것 같아 안타깝다"며 "특히 올해 전시회는 최근 한일관계 경색으로 한국인 방문자가 거의 눈에 안 띄어 아쉬움이 컸다"고 전했다. 문의 +81-3-3349-8508

베디베로 × 공효진… '바로 이거야!'

캠페인 비주얼 컷 공개… 나만의 매력 어필하는 페미닉 무드 라인 돋보여

VEDI VERO가 배우 공효진 씨와 함께한 캠페인 비주얼을 공개했다. 베디베로의 이번 캠페인 비주얼 7종은 키치하고 스타일리시한 룩을 활용, 기존의 베디베로가 가진 페미닉한 무드에서 탈피해 여성성을 강조하기보다 '나' 자신의 고유의 아름다움을 공효진 씨만의 매력으로 드러내고 있다. 현재 공효진 씨는 3년만의 드라마 복귀작인 KBS 2TV 수목드라마 '동백꽃 필 무렵'에 출연 해 시청률 고공행진 중이며, 지난 2일 개봉한 영화 '가장 보통의 연애'에서는 로맨틱 코미디의 정석을 보여주어 인기를 모으고 있다.

문의 02)3446-8552



성시경이 착용한 안경은 '랭골라'

tvN '노래에 반하다'의 출연하는 성시경 씨 착용… 이지적인 분위기↑

㈜랭골라(대표 김치범)가 가수 성시경 씨에게 제품을 협찬해 주목받고 있다. tvN '노래에 반하다'의 심사위원으로 참여한 성시경 씨가 지난달 19일 오후 서울 마포구 스탠포드호텔에서 개최된 제작발표회에서 랭골라의 Melodeon 컬렉션을 착용해 시선을 사로잡은 것.

하금테 스타일의 랭골라 멜로디언은 이지적인 분위기 연출과 스타일리시함을 표현하기에 좋은 라인으로 제작발표회에서 성시경 씨의 모습을 더욱 돋보이게 했다.

회사의 한 관계자는 "고급스러운 마티에르와 캐주얼의 절묘한 조화가 돋보이는 멜로디언은 근래 남성 고객들로부터 높은 선호를 받고 있다"고 전했다.

문의 02)3486-3016



S I S L E Y

053 358 2772



5046/Col.01



5052 / Col.01



5053 / Col.03



5054 / Col.04



5049 / Col.01



5048 / Col.04



5045 / Col.03

Entertain-ment



그녀의 매력과 함께 하는 '안경'

걸그룹 레드벨벳의 멤버 슬기가 공식 SNS 계정을 통해 팬들에게 안부를 전했다. 최근 슬기는 자신의 인스타그램을 통해 한 장의 사진을 게재했는데, 사진 속에서 그녀는 다소 초췌해 보이는 모습임에도 여전히 안경을 착용한 아름다움을 선보여 많은 팬들은 감탄을 보내고 있다.

상큼한 매력 연출법은? '선글라스 하나면 완성'



배우 신세경이 예쁨 가득한 미모를 드러냈다. 신세경은 지난 3일 자신의 인스타그램에 검은색 선글라스를 착용하고 있는 모습을 찍었는데, 선글라스로 얼굴의 거의 모든 부분을 가린 사이로 신세경 특유의 상큼한 미모를 느낄 수 있어 눈길을 끌었다.

간만에 여유 즐기는 설현 편안함 속에 미모는 여전

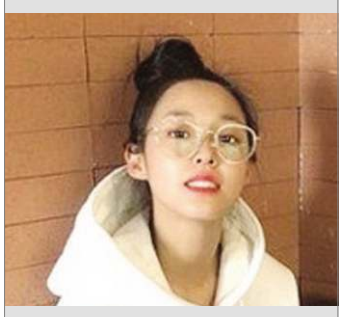

걸그룹 AOA 멤버 설현이 수수한 후드티를 입고 미모를 뽐냈다.

설현은 지난 4일 자신의 인스타그램 계정에 여러 장의 사진을 게재하며 근황을 공개했는데, 사진 속에서 설현은 소파에 발을 뻗고 기대 앉아 휴대전화에 집중하고 있다. 무엇보다 높게 올려 묶은 머리와 후드티, 안경 등으로 편안한 분위기 속에서 빛을 잃지 않는 설현의 미모가 눈길을 끌었다.

"폼 나는 드라마엔 언제나 선글라스가 필요하죠"

수지, SBS 드라마 '배가본드'서 카린 빅토리아 선글라스로 세련미 과시

지난달부터 방영되고 있는 SBS 금토드라마 '배가본드'에 출연 중인 수지의 선글라스 스타일이 팬들에게 인기다.

지난 공항 촬영신에서 수지는 베이지 톤의 재킷과 화이트 블라우스를 매치한 코디에 블랙 선글라스를 포인트로 착용해 한층 세련되고 시크한 모습을 선보였다.

이날 극중 수지가 착용한 선글라스는 CARIN의 빅토리아 선글라스로 캣츠아이 스타일의 고급스러운 골드 프레임에 여성스럽고 고급스러운 분위기를 선사했다.



victoria c1 002

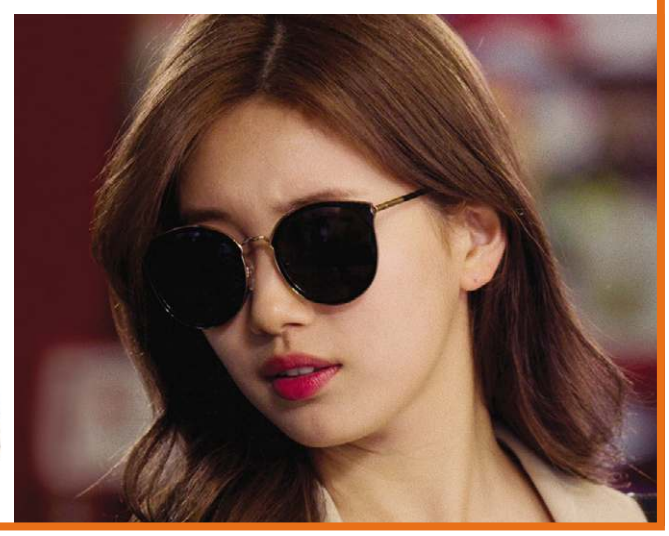

아름다움 과시한 '엄현경' 청순 미모에 '안경' 한몫!



배우 엄현경이 SNS를 통해 미모를 자랑했다.

최근 엄현경은 자신의 인스타그램에 '술일까요, 물일까요'라는 글과 함께 사진 한 장을 공개했는데 음료를 들고 안경을 쓴 채 카메라를 바라보는 긴 생머리 스타일의 모습이 눈길을 모았다. 특히 안경으로도 가려지지 않는 우월한 미모가 그녀의 매력을 한층 돋보이게 했다.

'노래에 반하다' 성시경

TvN 방송에 출연하며 카르뱅으로 우아함 완성

가수 성시경이 지난 9월 중순부터 방영되고 있는 tvN의 새로운 예능프로그램 '노래에 반하다'에서 착용하고 있는 안경이 팬들의 눈길을 끌고 있다.

이 프로그램에서 메인MC로 출연하며 착용한 안경은 하금테 스타일의 CARVEN 신상인 Peach 컬렉션으로, 깔끔한 프런트 디자인과 우아한 템플의 조화가 대중의 눈을 사로잡았다.





Peach col.4번



작은 얼굴 유인영 소품은 '선글라스'

배우 유인영이 러블리한 근황을 공개했다. 유인영은 지난 5일 자신의 SNS에 일상의 사진에서 커피잔을 들고 시크한 모습을 공개했는데, 특히 작은 얼굴을 가린 블랙 선글라스가 보는 이들의 시선을 사로잡았다.

유인영이 착용한 오버사이즈의 선글라스는 카페 분위기와 최적의 조화를 이루었다.

Quiz

		4	6				5	
	6			5				4
	9				4			
			3			8		2
		9				5		
1		7			9			
			9				3	
7				4			8	
	4				8	2		

SUDOKU 정답

8	7	4	6	9	2	1	5	3
3	6	1	8	5	7	9	2	4
5	9	2	1	3	4	7	6	8
4	5	6	3	7	1	8	9	2
2	3	9	4	8	6	5	7	1
1	8	7	5	2	9	3	4	6
6	2	8	9	1	5	4	3	7
7	1	5	2	4	3	6	8	9
9	4	3	7	6	8	2	1	5

SUDOKU 기초 공략

스도쿠는 18세기 스위스의 수학자 레온하르트 오일러가 만든 Magic Square라는 게임에서 유래된 논리 퍼즐이다. 세계적으로 인기 있는 숫자 퍼즐에 도전해보자.

▶ 스도쿠 게임 규칙

1. 모든 세로줄에는 1~9까지 숫자가 겹치지 않게 들어간다
2. 모든 가로줄에는 1~9까지 숫자가 겹치지 않게 들어간다
3. 가로 세로 3×3칸의 모든 블록에도 1~9까지의 숫자가 하나씩 들어간다

두잉MEDIA (두잉미디어) Optic Weekly
우(04501) 서울특별시 중구 만리재로 185 103동 1403호
대표전화 : (02)-313-5585 FAX : (02)-363-0345 구독신청 : 070-8955-1353
이메일 : opticweekly@naver.com 홈페이지 : www.opticweekly.com
취재국 : (02)-363-3886 영업국 : (02)-363-3885 광고신청 : (02)-363-3885
등록일 : 2010년 1월 6일 등록번호 : 서울 다09905(본지는 신문윤리강령 및 그 실천요강을 준수합니다.)
구독신청 : 우리은행(1005-801-615564) 예금주 : 두잉미디어
두잉미디어 대표:허 선 옵틱위클리 발행인:심미영 간별:격주간 구독료:년 24,000원 1부:1,000원

국내 영업사원 모집(지역별)
기간 : 모집완료 시 종료



김서림 방지 렌즈 클리너

C:Ya
Anti-Fog

- REACH TEST(유해물질 테스트) 통과
- 안경 고글 헬멧 카메라 등 다양한 제품에 사용 가능합니다.
- 6~12개월 사용 가능
- 1회 사용 시 8~12시간 지속
- 200~300회 이상 사용





가격도 세계 최고의 품질만큼 최상을 자랑합니다.

(주)씨엠에이 글로벌

세계 최고의 회사들이 선택한 안경 케이스와 프리미엄 안경클리너



GLASKLAR optica

- **리필용 친환경 렌즈 세정액-단골고객 확보 솔루션!!!**
- 100% 천연성분의 독일제품으로 유럽기준 CE인증획득.
- 컬러플한 특수용기사용
  (더블링구조로 용액이 흐를 염려없고, 미세분사 분무기)
- 상호와 전화번호 인쇄가능





✓ CMA 글로벌사는 냉엄한 세계 시장에서 정상을 달리는 최우량 기업이 선택하는 초극세사 안경클리너와 안경케이스 제작 생산회사입니다.

✓미국, 일본, 프랑스 등 선진 유럽의 초우량 글로벌 사인 에실로와 자이스, 호야 등을 위시해 코닥, 룩소티카, BMW, 렉서스, 아우디 등이 우리 CMA 글로벌사의 제품을 애용하고 있습니다.

✓이제 최고의 품질과 가격을 자랑하는 CMA 글로벌의 다양한 안경클리너와 안경 케이스를 이용해 보세요. 안경원 고객에게 큰 만족을 드립니다.

세계 전시회에 참여하고 있는 CMA 글로벌사







CMA 글로벌사의 공정 모습







누가 CMA글로벌을 쓰는가!

essilor · ZEISS · SHAMIR · HOYA · SEIKO · RODENSTOCK · Kodak · LUXOTTICA · GENTLE MONSTER · MINI · PLAY COMME des GARÇONS · THIERRY LASRY
SNRD EYEWEAR · BARREL · theo · LÁPIZ SENSIBLE. · BMW · Nikon · LEXUS · Bullsone · AUDI · Walmart · NINE ACCORD · CARIN

Address. 대구광역시 동구 팔공로 47길 29 (봉무동 이시아폴리스)
Tel. 053-984-9860 **Fax.** 053-588-6076
E-mail. cmakorea@cmaglobal.net

더 많은 케이스가 궁금하다면,
www.cmaglobal.shop Search

Optic Weekly

www.opticweekly.com

깊이가 다른 안경 전문신문 주간 옵틱 위클리 2019년 10월 15일 발행(234호)

ABC 부수인증매체 한국ABC협회



eyesaver

안경사의 실력이 오르면 매출도 오릅니다

"가격할인만 하는 안경원이 아닌
전문성있는 안경원으로 고객의 신뢰와 매출을 책임집니다."

각 가맹점별 든든한 전담 슈퍼바이저의 솔루션 제공

- 매장 맞춤형 컨설팅
- 매장 경영교육/관리
- 눈높이 단계별 교육
- 매장 매출 책임

아이세이버체인본부 교육원 교육과정 소개

Basic Course I&II	Intermediate Course I&II	Professional Course I&II
• 올바른 렌즈 처방법	• 감각기능 검사 제대로 해석	• 조절검사는 필수
• 고도 굴절이상 처방법	• 영국식 굴절검사 실무	• 노안과 양안시 변화
• 다양한 크로스 세일링법	• 다양한 기능성렌즈	• 양안시이상 처방 사례
• 레져와 스포츠! 틈새 공략법	• 처방 클레임 최소화	• 전신질환/안질환과 양안시이상 사례
• 전문안경사의 고객응대법	• 전신질환/안질환과 시력 I	• 전신질환/안질환과 시력 II

*매월 가맹점의 신청자에 한하여 선착순 마감!

교육부장 : 서채연

- (주)아이세이버안경체인 교육부장
- 영국 Aston University Optometry 전공
- 동신대학교 이학박사 과정
- 전) 원광보건대학교 안경광학과 외래교수
- 전) Johnson&Johnson Vision Care 학술부
- 전) 아이사랑 안경원 원장
- 전) 동인종합병원 안과 검안사

"수준 높은 교육, 수준 높은 안경사"

국내 유일 영국식 검안법 시행

세이버키퍼 자체개발 프로그램 / 정기 가맹점 방문 컨설팅 / 옵톰아카데미(교육원) 운영 /
초기 오픈 비용 지원 / 광학장비 무이자 할부 / 다수 협력업체 및 PB 상품

가맹상담문의 010-6355-3143

www.eyesaver.co.kr blog.naver.com/eyesaver_opt eyesaver_official EYESAVER.Official