LENS

기술의 슈나이더, 기능렌즈 또 개발

소모비전, 운전용렌즈·근적외선 차단렌즈 출시… 차단율 체크 '테스터기' 제공

SOMO (주)소모비전



▲ 슈나이더 근적외선 테스터기



▲ 슈나이더 드라이브 테스터기

㈜소모비전(대표 신승종)의 독일 정밀 안경렌즈 브랜드 Schneider가 오는 11월 초 신제품을 출시할 예정이다.

이번 신상은 슈나이더 Drive 시리즈와 POV 시리즈로 국내에서 인기를 얻고 있는 슈나이더 드라이브는 자외선과 청색광을 차단하고, 주야간 운전 시 편안한 시야 확보는 물론 투명한 색상으로 일상생활에서도 편리하게 사용할 수 있는 렌즈다. 또한 자외선과 청색광에 이어 근적외선까지 차단하는 슈나이더 포브 시리즈는 근적외선을 렌즈 소재 자체에서 차단하는 렌즈로 근적외선을 약 45% 차단하는 포브 렌즈와 선글라스 농도로 근적외선의 약 95%를 차단하는 포브 썬으로 각각 출시된다. 소모비전의 한 관계자는 "이번에 자사는 슈나이더가 그동안 축적한 데이터를 활용해 유해광선을 차단하는 고기능 라인업을 추가했다"며 "자사는 파트너 안경원에 드라이브 테스터기와 근적외선 테스터기를 각각 제공해 소비자가 직접 자동차 헤드라이트의 빛 번짐을 완화시키는 효과와 눈에 보이지 않는 근적외선을 차단하는 상태를 확인하도록 공급할 계획"이라고 설명했다.

문의 02)1522-6669

CONTACT

화사함과 자연색이 합치면 '시트린'

드림콘, 가을 이미지의 3가지 컬러 런칭… 플루시어 공법으로 착용감 우수

DREAMCON

㈜드림콘(대표 김영규)에서 컬러렌즈 Gem Strory의 첫 번째 시리즈인 Citrine을 출시했다. 드림콘에서 새롭게 런칭한 젬스토리의 선두주자인 '시트린'은 황수정에서 모티브를 얻은 렌즈 디자인으로, 패턴은 화려하지만 착용했을 때는 눈과 잘 어우러지는 자연스러운 착용감으로 인기를 모을 것으로 기대되고 있다.





가을 이미지와 멋진 조화를 이루는 그레이, 브라운, 초코 등 총 3가지 컬러로 선보이는 시트린에 대해 드림콘의 한 관계자는 "플루시어 알파 공법이 적용된 자사의 컬러렌즈는 렌즈 층 사이에 캡슐 코팅된 색소를 착색해 눈에 직접 색소가 닿지 않아 렌즈 착용이 더욱 편안하고, 색소에 의한 요철 부위를 없애 눈물 순환이 원활해 각막을 보호한다"며 "특히 신제품 시트린은 3중 커브 엣지 디자인을 적용해 각막면에 자연스럽게 맞도록 설계함으로써 자극이 적고 얇은 엣지로 최적의 편안함을 유지시킨다"고 설명했다. 또한 그는 "10월 말에 출시되는 시트린은 현재 출시기념으로 1+1을 소비자가격 1만 5천원에 구입하는 행사를 벌이고 있다"고 전했다.

문의 055)381-0300

GLASSES

기능 많은 '화이텐 안경' 연구 끝 출시

MLB아이웨어, 야구선수들이 목걸이로 애용하는 아쿠아 티탄 신상 런칭

SUPERIOR OPTICS





(유)슈페리어옵틱스(대표 김대환)가 전개하는 MLB 아이웨어의 PICO1(BQZM105)이 출시되었다. 인체에 가장 친화적인 티타늄을 수용화하여 첨가시킨 화이텐社의 아쿠아 티탄은 착용하기 편한 소재로 프레임은 두상을 부드럽게 감싸는 곡선형 템플로 스포티함을 더해 데일리용과 스포츠용으로 편하게 착용할 수 있는 투웨이 컬렉션이다. 특히 아쿠아 티탄 성분은 건강과 컨디션 향상에 도움을 주는 소재로 각광받으면서 유명 야구선수들의 집중력과 컨디션 유지를 위해 목걸이나 팔찌로 착용하는 것으로 유명하다.

슈페리어옵틱스의 한 관계자는 "템플에 메탈심이 있어 피팅이 자유롭고, 소재 특유의 가벼움으로 착용감이 뛰어난 PICO1은 스포츠 활동 등 야외 활동을 즐기는 사람들에게 적합한 아이웨어"라며 "특히 키즈 시리즈와 함께 출시돼 가족끼리 패밀리룩을 연출하는데도 안성맞춤"이라고 소개했다. 계속해서 그는 "자사는 곧이어 화이텐 메탈라인을 출시해 소비자의 선택을 더욱 넓힐 계획"이라고 덧붙였다.

문의 010-4349-2027

GLASSES

내년 봄 겨냥한 래쉬는 복고풍

빅스타아이엔지, 수주회 갖고 내년 시즌 선글라스 공개… 안경사 성황

LASH





㈜빅스타아이엔지(대표 김대용)가 지난 21일부터 22일까지 서울 성동구의 본사 쇼룸에서 개최한 '2019 F/W - 2020 S/S 수주회'를 통해 LASH의 다양한 신규 컬렉션을 공개했다.

새로운 시즌을 겨냥해 개발한 선글라스 컬렉션은 모던하면서도 레트로한 무드의 메탈 선글라스와 섬세한 디테일이 돋보이는 트렌디한 콤비 선글라스, 세련된 개성이 묻어나는 아세테이트 선글라스 등으로 참석한 많은 안경사들의 주목을 모았다. 래쉬의 한 관계자는 "이번 행사에서 특히 반응이 뜨거웠던 대표 스타일은 TIM, VALUE, MOMENT, PROPOSAL 등 총 4가지"라며 "수주회에서 선보인 래쉬의 신상 컬렉션은 공식 홈페이지(http://lasheyewear.com)와 정식 딜러샵을 통해 순차적으로 만나볼 수 있으며, 공식 인스타그램(@lasheyewear_official)을 통해서도 확인할 수 있다"고 전했다.

계속해서 그는 "수주회에 참석해 주신 많은 안경사분들에게 다시 한 번 감사드린다"고 덧붙였다.

문의 070-4895-5536

2019 소비자가 뽑은 올해의 브랜드대상
2년연속수상

이노티안경체인

한국정보통신진흥협회
Korea Association for ICT Promotion

데이터 바우처 수요기업선정

빅데이터 활용한 인사이트 제공
(Insight)



kt 통신데이터, BC 비씨카드 등 관계사의 다양한
Data Source를 통한 BigDate 제공

상권분석 솔루션



ⓐ 빅데이터 기반 상권 분석
ⓑ 예상매출 제시
ⓒ 경쟁점, 인근/경쟁 상권 비교 지표 분석
ⓓ 자점분석(가맹점)

생활인구 솔루션

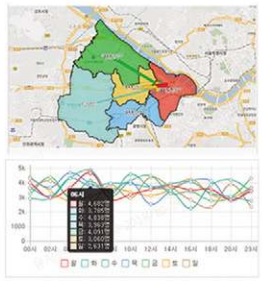

ⓐ 지역간 유입,출 인구 분석
ⓑ 성별/연령/국적별 분석
ⓒ 시간대별 /요일별 분석

컨설팅 솔루션



ⓐ 빅 데이터에 기반한 매장 운영 컨설팅 제공
ⓑ 고객 Intellience를 활용한 고객별 맞춤형 서비스 제공

라이프스타일 마케팅



인구통계, 지리, 심리, 사회, 구매행동, 라이프스타일까지 모든 STP전략 구현 자료 제공

INOTI 이노티안경체인

- 서울사무실. 서울시 은평구 통일로 865 2층
- 진주사무실. 경남 진주시 큰들로 118 이노티프라자 1층

가맹상담 080-533-1000 / 010-4929-8300

LASH, 내년 S/S 신상 선글라스 매력에 '풍덩'

빅스타아이엔지_ LASH 문의 070-4895-5536



▶LASH, PROPOSAL C.3
메탈 선글라스 프로포절은 래쉬의 시그니쳐 선글라스 호프를 스퀘어 프레임으로 재탄생 시킨 컬렉션이며 전면 메탈 프레임과 템플에 섬세한 홈선 디테일을 가미해 메탈 소재의 고급스러움을 극대화했다. 남녀 모두 착용하기에 좋은 베이직한 디자인이 멋스러워 커플 선글라스로 추천이 최적이다.





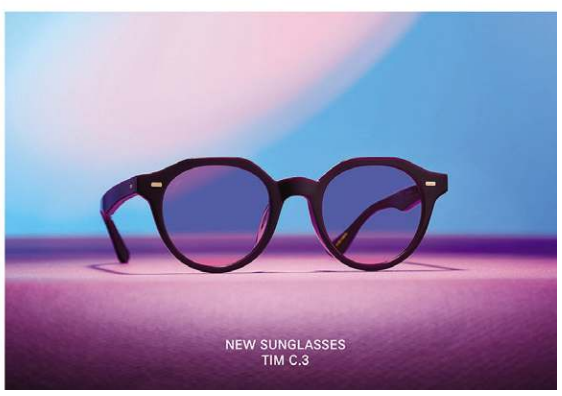

▶LASH, VALUE C.4
베이직하지만 섬세한 디테일로 소장 가치를 높인 벨류는 브리지에 투명한 아세테이트로 포인트를 가미해 유니크한 멋을 중요시하는 소비자들의 주목이 전망된다. 간결한 디테일과 메탈 소재가 만난 웨어러블한 매력을 강조해 최근 치러진 래쉬의 신제품 수주회에서 행사장을 방문한 많은 안경사들의 높은 주목을 받았다.

▶LASH, MOMENT C.1 콤비 선글라스인 모먼트는 유연하게 흐르는 브리지 디자인과 견고한 솔텍스 방식의 감수성 어린 분위기를 자아내고 있다.
▶LASH, TIM C.3 가벼운 착용감의 아세테이트 선글라스 팀은 래쉬의 레트로한 분위기를 한껏 고조시킨 전면 프레임과 살짝 높게 위치한 앤드피스가 특징이다.



LASH

영업 문의 : 추규성 팀장 (010-4746-2044) / 이상준 대리 (010-4617-9713)

http://lasheyewear.com lasheyewear_official

FOREIGN NEWS

정리_허정민 기자



▲ 모빌슈트 RX-78-2를 재현한 건담 헤드 케이스.

'장난감 아닌 안경 케이스입니다'

일본의 안경체인 OWNDAYS가 지난 24일부터 인기 애니메이션 '기동전사 건담'과 협업하여 만든 안경 케이스 'GUNDAM HEAD CASE'의 예약 접수를 시작한다고 밝혔다. 모빌슈트의 머리를 약 7분의 1 스케일로 재현한 건담 헤드 케이스는 기동음과 함께 눈에 빛나는 특수효과를 갖고 있으며 총 6곳의 안경 수납공간이 존재하고 있다.

고학년일수록 콘택트 사용률↑

일본안과의사회, 남학생보다 여학생, 매년 콘택트 착용 증가율 발표

일본 학교 현장에서 고학년들의 콘택트렌즈 착용률이 눈에 띄게 증가하고 있는 것으로 확인됐다.

지난 15일 일본안과의사회가 발표한 '2018년도 학생들의 콘택트렌즈 사용 조사'에 따르면, 초등학생 착용률은 0.3%, 중학생 8.7%, 고교생 27.5%로 학년이 올라갈수록 크게 증가한 것으로 나타났다.

특히 2000년부터 2018년까지의 조사 결과를 살펴보면 초등학생의 콘택트렌즈 사용은 소폭 증가에 그쳤지만 중학생은 꾸준히 증가하고 있고, 고등학생은 2015년에 한 번 감소한 것을 제외하면 이후 계속 증가세를 보이고 있다.

이밖에 콘택트렌즈 사용자의 남녀 비율은 ▶초등학생 남자 44.2%, 여자 55.8% ▶중학생 남자 31.3%, 여자 68.7% ▶고등학생 남자 33.8%, 여자 66.2% 등 모두 여학생 쪽이 많았으며, 콘택트렌즈의 종류는 일회용 소프트 콘택트렌즈가 가장 많았고, 그 비율은 ▶초등학생 68.2% ▶중학생 80.3% ▶고등학생 77.4%를 차지했다. 이어 콘택트렌즈를 사용하는 이유에 대해선 모든 학생층에서 '스포츠 활동 시 안경이 불편해서'가 가장 많았고, 이어 '안경이 잘 어울리지 않아서'가 다음을 차지했다. 한편 이번 조사는 안과의사회가 전국 47개 현 교육위원회로부터 제공된 데이터를 통해 진행됐고, 조사 대상 학생은 총 9만 4,561명이었다.

JAPAN CONTACT LENS

日 안경체인들, 태풍 피해 지원에 적극

조프, 진스, 아루크 등 대다수 체인들 파손된 안경에 무상교체 등 서비스 실시



▲ 진스체인의 홈페이지에 게재된 안경렌즈 프레임 교환 안내물.



▲ 일본 자위대가 태풍 피해자에 대한 구조활동을 펼치고 있다.

일본의 대다수 안경체인 회사들이 제19호 태풍 하기비스로 인한 피해자를 대상으로 안경의 무상교환 또는 무상 수리 보증기간 연장 등의 특별지원을 전개하고 있다.

먼저 JINS는 '태풍 피해에 관한 안경렌즈, 프레임의 교환 서비스 실시 안내'라는 온라인 공지를 통해 태풍 이재민을 대상으로 보증서의 유무 및 보증 기간에 관계없이 손상된 진스 안경에 대해 렌즈와 프레임의 교환을 무료로 실시키로 했다. 무상 서비스 기간은 오는 11월 17일까지로 후쿠시마현, 나가노현, 토치기현, 군마현, 사이타마현, 이바라키현의 일부 점포에서 접수하고 있다.

또한 Zoff사는 태풍 피해에 의해 손상된 조프 안경을 대상으로 렌즈와 프레임의 무상 교환을 일본 전 매장에서 무상으로 지원하고 있다. 무상 교환을 받기 위해서는 11월 30일까지 손상된 조프 안경을 매장에 지참하며, 자세한 내용은 공식 사이트 내 특설 페이지에 게재되어 있다.

메가네이치바와 ALOOK도 전체 가맹점에서 태풍 피해에 관한 특별 지원을 전개하고 있다. 나사 교환이나 프레임 조정 등 매장에서 수리 가능한 것은 모두 무료로 지원하며, 다른 체인들과는 다르게 자사 브랜드 매장에서 구입한 안경이 아니어도 해당 서비스를 무료로 제공하고 있다. 또한 이들 회사의 안경은 전 제품에 대해 1년간의 손상보증을 약속하고 있지만, 이번 태풍의 피해를 입은 고객에 한해 구입 후 1년 이상이 경과한 경우에도 통상 가격의 반액으로 교환을 지원키로 했다.

한편 일본에서는 최근 태풍 하기비스로 인해 전국적으로 모두 77명이 사망하고 9명이 실종됐으며, 특히 방사능 폐기물이 인근 하천으로 유출되는 사고 등 큰 피해가 발생했다.

DREAMCON

GEMSTORY
SHINING GEM IN MY EYES

#원석렌즈
#로맨틱무드
#젬스토리시트린

Citrine
시트린 3칼라
1 MONTH 3COLOR CONTACT LENS



도수 0.00 ~ -10.00 / DIA 14.2mm / G.DIA 13.0mm / 한달 착용 팩렌즈 1팩 2개입

주문문의 & 제품문의

드림콘지사 I 서울·인천·경기·충청·강원 02)536-8558, 031)244-8813
대구·경북 053)768-2850 부산·울산·경남 010-4596-8220 호남·제주 062)222-7204

News

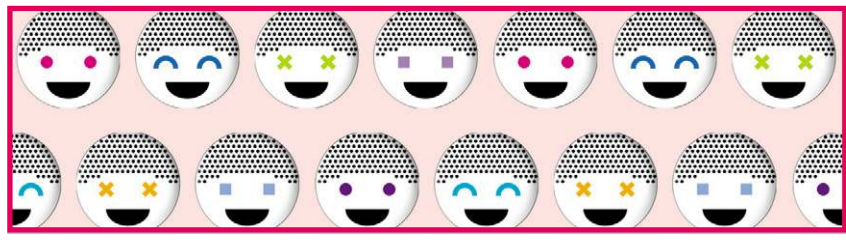

안경렌즈

중국서 꽃핀 'G 시리즈 프랜드십'

하이비젼, 중국 생산공장에 토마토체인 가맹점주 초청 견학



㈜하이비젼코리아(대표 황봉옥)와 ㈜토마토디앤씨(대표 황상엽)가 지난 15일부터 18일까지 중국 현지에서 진행된 'G 시리즈 프랜드십 투어'를 성황리에 마쳤다.

하이비젼의 제품을 취급하는 VIP 가맹점 관계자들이 참가한 이번 행사는 중국 단양市 하이비젼의 생산공장 견학에 이어 세계 최대 규모인 단양과 상하이 지역의 안경시장을 방문하는 일정으로 진행되었다.

하이비젼의 한 관계자는 "자사의 제조 과정을 답사한 원장님들께서 최첨단 시설에 감탄하며 제품의 신뢰도가 더욱 높아졌다고 하셨다"며 "향후 하이비젼과 토마토디앤씨 양사는 파트너십을 더욱 강화하고, 상호협력을 증대시킬 계획"이라고 전했다. 문의 1833-3536

프랜차이즈

글라스스토리 상표권 분쟁 '무승부'

특허심판원, '상표 등록 무효' 심결… 양측, 업계의 화합 위해 합의 모색

글라스스토리 상표권에 대한 분쟁이 ㈜안경매니저와 ㈜글라스스토리 양측 모두 승소 없이 심결되었다.

지난 14일 특허심판원은 '서비스표등록 제207615호는 그 등록을 무효로 한다'고 심결, 이는 'GLASS STORY'를 뜻하는 상표권이 어느 개인의 소유로 정할 수 없는 식별권이 없다고 심판했다. 이것은 글라스스토리 박청진 前대표가 안경매니저에 매각했던 글라스스토리 상표권이 개인에 한정할 수 없는 상표권이라고 심결한 것이다.

이에 지난 10월 14일 심결일 이후 안경매니저와 글라스스토리 양측은 안경계의 단결과 화합 차원에서 원만한 합의를 하자는데 의견을 모으고 세부 사항을 논의하고 있는 상태다.

문의 042)523-7741/ 1899-1541


특 허 심 판 원
제 1 부
심 결

▲ 특허심판원의 글라스스토리 상표권 관련 심결문 사본의 일부.

안경매니저 신불당점, 천안시청과 업무협약

저소득층에 안경 지원하는 협약 체결… 이달부터 매월 50명께 봉사 예정

안경매니저 신불당점(원장 남두식)이 지난 11일 천안시청(시장 구본영)과 취약계층 무료 안경 지원을 위한 업무협약을 체결했다.

시청 소회의실에서 개최된 이날 협약식을 통해 신불당점은 이달부터 천안시에서 천거한 독거노인, 아동, 청소년 등 저소득 취약계층에게 무료로 안경을 지원한다.

충남안경사회(회장 장광천)의 국제이사로 재임 중인 신불당점의 남두식 원장은 "협약식을 통해 우리 안경원이 매달 50명의 이웃들에게 안경을 제공할 계획으로 향후에는 대상 범위를 더욱 확대할 계획"이라고 전했다. 문의 041)557-0627



▲ 지난 11일 천안시청 소회의실에서 개최된 천안시와 안경매니저 신불당점 간 취약계층 무료 안경지원을 위한 업무협약식. 행사에 참석한 천안시 구본영 시장(사진 좌측)과 신불당점 남두식 원장.

콘택트렌즈

쿠퍼비전, 본사서 정기교육 실시

참가 안경사들 높은 호응 속에 추병선 교수 '차별화된 검사법' 열강



쿠퍼비전코리아㈜(대표 정종구)의 아카데미 정기교육이 지난 21일 서울 강남구 광평로의 본사 세미나룸에서 개최되었다. 대구가톨릭대학교 안경광학과 추병선 교수의 강의로 '아직도 굴절검사만 하시나요?'라는 주제로 열린 이번 정기교육에서는 안경원과 차별화된 검사법과 현장 업무에 도움이 되는 실습교육이 진행되어 참석자들로부터 좋은 반응을 이끌어냈다.

또한 쿠퍼비전은 교육을 마친 안경사들에게 다양한 콘택트렌즈 검사툴과 쿠퍼비전 아카데미의 사은품을 많은 박수 속에 증정했다.

문의 02)1688-5401



룩옵티컬 '판교점' 오픈



㈜룩옵티컬(대표 허명효)이 지난 18일 현대백화점 판교점 4층에 신규 매장을 오픈했다. 이번에 오픈한 룩옵티컬 현대 판교점은 주변 상권과 20~30대의 고객을 겨냥해 조성한 콘셉트 매장으로, 기존의 룩옵티컬과 다른 'The Garden'이라는 주제로 살아 숨 쉬는 공간을 고객들에게 보여준다는 의미를 지니고 있다. 룩옵티컬의 관계자는 "자사는 현대 판교점을 시작으로 앞으로 각기 다른 테마의 매장을 계속 선보일 계획"이라고 전했다. 문의 02)3016-8100

'아이케어 컨설턴트 5기' 모집

이노티체인, 안경원의 경영관리자 육성 위한 인재 양성 모집



㈜이노티안경체인(대표 채경영)에서 '아이케어 컨설턴트 5기'를 모집하고 있다.

내년 1월 3일까지 모집 마감하는 아이케어 컨설턴트에 선발된 안경사는 안경원 경영관리자로 육성하기 위해 안경사직무, 경영관리, 마케팅, 현장교육 등 안경원 데이터 분석과 해석, 인적관리 능력을 두루 갖춘 교육에 참가해 인재로 육성될 예정이다. 이노티의 관계자는 "모집 지원은 이노티 홈페이지에서 '컨설턴트 지원 양식'을 다운로드하여 작성한 뒤 이메일(inoti4@inoti.co.kr)로 하면 된다"며 "내년 1월 8일에 발표하는 최종 합격자들은 교육센터에 입소해 2월 18일까지 관련교육을 이수한다"고 전했다. 문의 080-533-1000

국내 영업사원 모집(지역별)
기간 : 모집완료 시 종료



김서림 방지 렌즈 클리너

C:Ya
Anti-Fog

- REACH TEST(유해물질 테스트) 통과
- 안경 고글 헬멧 카메라 등 다양한 제품에 사용 가능합니다.
- 6~12개월 사용 가능
- 1회 사용 시 8~12시간 지속
- 200~300회 이상 사용





가격도 세계 최고의 품질만큼 최상을 자랑합니다.

(주)씨엠에이 글로벌

세계 최고의 회사들이 선택한 안경 케이스와 프리미엄 안경클리너



GLASKLAR optica

- **리필용 친환경 렌즈 세정액-단골고객 확보 솔루션!!!**
- 100% 천연성분의 독일제품으로 유럽기준 CE인증획득.
- 컬러플한 특수용기사용
  (더블링구조로 용액이 흐를 염려없고, 미세분사 분무기)
- 상호와 전화번호 인쇄가능





✓ CMA 글로벌사는 냉엄한 세계 시장에서 정상을 달리는 최우량 기업이 선택하는 초극세사 안경클리너와 안경케이스 제작 생산회사입니다.

✓미국, 일본, 프랑스 등 선진 유럽의 초우량 글로벌 사인 에실로와 자이스, 호야 등을 위시해 코닥, 룩소티카, BMW, 렉서스, 아우디 등이 우리 CMA 글로벌사의 제품을 애용하고 있습니다.

✓이제 최고의 품질과 가격을 자랑하는 CMA 글로벌의 다양한 안경클리너와 안경 케이스를 이용해 보세요. 안경원 고객에게 큰 만족을 드립니다.

세계 전시회에 참여하고 있는 CMA 글로벌사







CMA 글로벌사의 공정 모습







누가 CMA글로벌을 쓰는가!

essilor · ZEISS · SHAMIR · HOYA · SEIKO · RODENSTOCK · Kodak · LUXOTTICA · GENTLE MONSTER · MINI · PLAY COMME des GARÇONS · THIERRY LASRY
SNRD EYEWEAR · BARREL · theo · LÁPIZ SENSIBLE. · BMW · Nikon · LEXUS · Bullsone · AUDI · Walmart · NINE ACCORD · CARIN

Address. 대구광역시 동구 팔공로 47길 29 (봉무동 이시아폴리스)
Tel. 053-984-9860 **Fax.** 053-588-6076
E-mail. cmakorea@cmaglobal.net

더 많은 케이스가 궁금하다면,
www.cmaglobal.shop Search

안경테

하우스브랜드 'EFIS' 내달 개최

서울 강남 리베라호텔서 내년도 신상 쑈쑈쑈!… 업계 24사 참가 확장



▲ 올해 5월 개최된 EFIS의 행사장 모습.

국내 유명 하우스브랜드 업체들의 연합수주회인 EFIS(Eyewear Fair In Seoul)가 오는 11월 13일 서울 리베라호텔에서 개최를 앞두고 있다.

올해 두 번째로 펼쳐지는 이번 제26회 EFIS는 수입 하우스브랜드와 국내외 인디 아이웨어 브랜드 유통사 및 제조사 등 총 24개 업체가 참여할 예정으로 안경업계의 높은 관심을 받고 있다.

EFIS의 한 관계자는 "이번 행사는 지난 9월 프랑스 SILMO에서 선보인 유명 브랜드들의 신제품과 새 브랜드의 런칭쇼 등이 준비돼 있다"며 "특히 호텔 2층 연회장에선 시필로 그룹과 국내 인디브랜드들이 참가해 더욱 많은 아이웨어 콘셉트를 선보일 예정이니 안경사 분들의 많은 참가를 바란다"고 말했다.

문의 02)541-3111

'레트로의 새로움을 선보이다'

퍼블릭비컨, 단독 수주회 'New Nostalgia' 성료… 빈티지 스타일 '차차 시리즈' 눈길



유명 하우스브랜드 퍼블릭비컨(대표 임용욱)의 단독 수주회인 'New Nostalgia' 행사가 지난 23일부터 24일까지 서울 압구정 나우하우스에서 개최되었다.

내년 시즌의 다양한 신제품이 선보인 이번 수주회는 퍼블릭비컨이 표현하는 '새로운 레트로'를 테마로 여러 신상이 공개돼 큰 주목을 받았다.

회사의 한 관계자는 "특히 퍼블릭비컨의 뮤즈 배우 차정원 씨에게서 영감을 받아 선보인 '차차 시리즈'가 레트로와 빈티지한 멋으로 좋은 반응을 얻었다"며 "자사에서 심혈을 기울여 출시하고 있는 차차 시리즈의 향후 행보를 기대해 달라"고 전했다.

문의 02)2068-2272

가성비 최고 '스타일9' 런칭!

나도코리아, 다양한 컬러 코팅으로 세련미 '듬뿍' … 가격 대비 품질 최상 자랑



나도코리아(대표 이병원)에서 새로운 아이웨어 브랜드 'Style9'을 런칭했다.

최근 출시된 '스타일9'은 고급스런 컬러와 스마트한 림 디자인이 주목되는 바이컬러(Bi-color) 시리즈로 고급스럽고 다양한 컬러 코팅의 세련된 하금테 스타일이다.

특히 템플 부분의 소재와 디자인에 변화를 주어 각 컬렉션마다 개성 있는 디자인으로 출시되는 스타일9은 출시 이후 일선 안경사들의 큰 호응이 예상되고 있는 등 기대를 받고 있다.

문의 053)353-9992

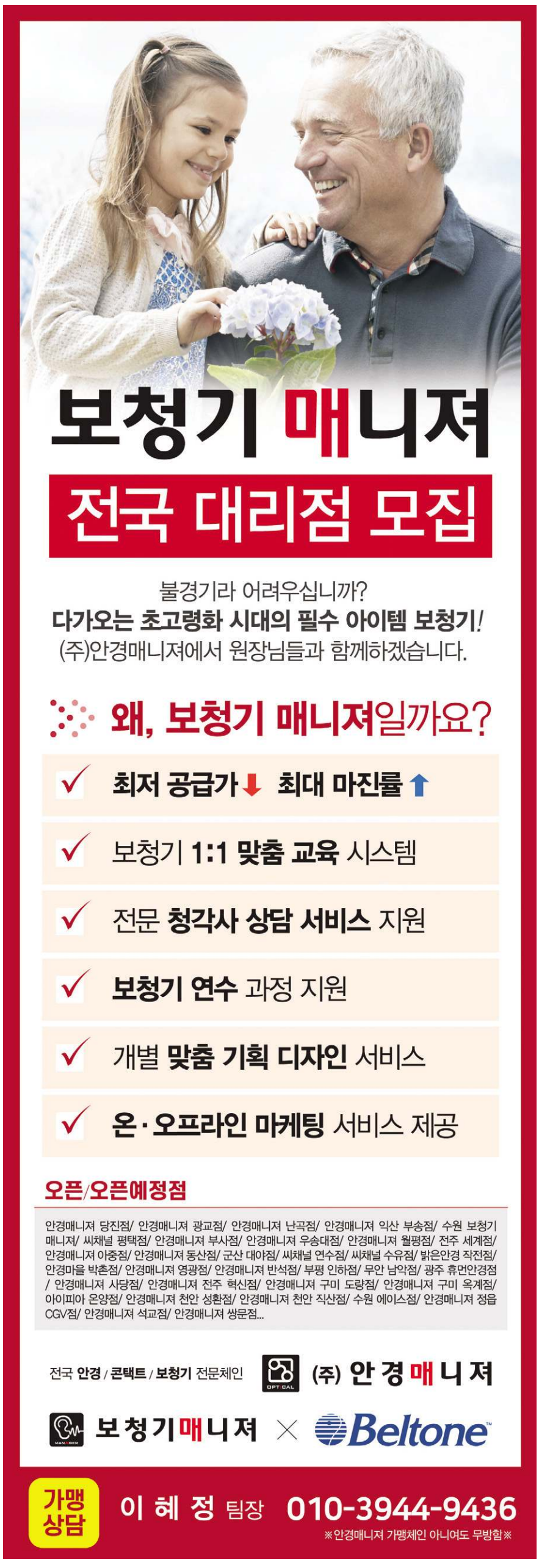

JeongIn eyewear

Bucket List

SUMMIT

ICEBUCKET

ICEBUCKET KID'S

JeongIn eyewear +82.2.335.1030

대학소식

'어르신, 이제 잘 보이시죠?'

춘해보건대 안광과, '노인의 날 효' 잔치서 울주지역 어르신께 봉사



춘해보건대학교 안경광학과(학과장 한선희)가 지난 6일 울주군 웅촌운동장에서 개최된 '제23회 노인의 날 경로 효잔치'에서 어르신 200여명을 대상으로 시력측정 및 근용안경 증정 봉사활동을 전개했다. 한선희 학과장은 "학생들이 학교에서 배운 전공을 활용해 지역 어르신들에게 봉사해 매우 의미가 큰 봉사활동이었다"며 "앞으로도 지역민과 따뜻한 정을 나누며 더 많은 지역의 어르신들에게 찾아가는 봉사활동을 실시하겠다"고 전했다. 문의 052)270-0333

'직접 눈으로 보고 익혀야 진짜죠'

국제대 안광과, 대명광학·휴비츠서 현장수업… 실습교육 확대 방침



국제대학교 안경광학과(학회장 정연홍)의 현장 수업이 지난 18일 ㈜대명광학 오창공장과 ㈜휴비츠 군포 본사에서 각각 실시되었다.

2학년 재학생 36명이 참여한 이번 현장수업에서 재학생들은 국내 최대 안경렌즈 제조공정과 세계적인 안광학기기 생산을 직접 견학했다.

이번 현장실습에 박경희 교수는 "학생들이 공장견학을 통해 이론으로만 배운 안경렌즈과 안광학기기의 제조공법을 이해하는데 큰 도움이 되었을 것"이라며 "우리 학과는 앞으로도 현장맞춤형 안보건 전문가 양성을 위해 실습 기회를 확대할 예정"이라고 전했다.

문의 031)612-9280



Neon RGP 하드렌즈

사람은 눈물이 마르면 100% 실명하고, 또한 눈물이 적어 산소 등의 공급이 원활하지 않는 건성안은 콘택트렌즈 사용이 불가능하거나 착용이 어렵습니다. 이제 컴퓨터 작업이나 휴대폰 사용이 일상화로 안구건조 증상을 유발하는 환경에서는 눈물 저장 순환 디자인인 TSGP Lens를 착용해야 소중한 눈을 보호하세요.
국내의 대표 RGP 콘택트렌즈 네온 시리즈. RGP렌즈는 NEON Tear, Classic, Prime 렌즈가 좋습니다.

상담문의: 1644-2806

제8회 안경사협회장 축구대회 성료

안경사 화합 위한 대회로 열기 속 진행… 서울안경사축구회 우승, 경기안경사회 준우승 차지



제8회 대한안경사협회장배 축구대회가 지난 24일 천안축구센터에서 개최되었다.

㈔대한안경사협회의 김종석 협회장은 대회사를 통해 "이번 축구대회가 업계의 어려움을 겪어내고 에너지를 충전하는 화합의 하루가 되기를 바란다"며 "경기는 승부도 중요하지만 부상을 당하는 선수가 없도록 모두가 유념하길 바란다"고 당부했다.

일선 안경사의 화합을 도모하고, 안경업계의 건전한 유통질서 확립을 위해 매년 개최되는 이번 대회에는 경기도안경사회NODC • 대전안경사축구 • 부산시안경사회A • 서울안경사회축구회 • 청주안경사FC • 다비치축구단 • 충남안경사FC • 인천FC Return • 을지축구단 • 대구옵티컬FC • 그랑프리안경축구단 등 총 11팀이 출전해 우승은 서울안경사축구회, 준우승은 경기도안경사회 NODC가 차지했다. 문의 02)756-1001

안경사의 날에 뜻깊은 사회공헌활동

부산시안경사회, 부산여대 안광과 재학생들과 노숙인에게 안경수리 등 공동 봉사



부산시안경사회(회장 진영일)가 지난 6일 부산진역 무료급식소에서 '제30회 안경사의 날 기념 사회공헌활동'을 전개했다.

부산안경사회의 임원과 부산여자대학교 안경광학과(학과장 김윤경) 학생들이 참여한 이번 봉사에선 안경수리, 세척, 무료급식 배식 봉사, 20포대(20kg)의 쌀 기부, 對시민 안경닦이 및 안경사 소개 홍보물을 배포해 주목을 받았다. 안경사회의 한 관계자는 "뜻 깊은 안경사의 날을 기념해 안경사 홍보와 소외된 이웃에게 나눔 봉사를 펼쳐 많은 시민들로부터 박수를 받았다"고 전했다. 문의 051)818-0951

중구분회, 어르신들께 아름다운 봉사

관내 어르신 160여 명에 검안과 안경 지원… 대상자도 50대까지 확대해 참여자 증가



서울시안경사회(회장 장일광)의 중구분회(분회장 이경렬)가 지난 17일 중구청 대강당에서 '사랑의 안경 나눔' 후원행사를 개최해 주변의 모범이 되었다. 중구분회의 임원진이 참가한 가운데 중구에 거주하는 어르신 160여명을 대상으로 검안과 안경 지원 봉사를 실시했다.

중구분회의 한 관계자는 "지난 5년 전부터 매년 1회씩 자체적으로 봉사를 실시하고 있는 우리 분회는 올해 봉사부터 대상층을 65세 이상에서 50대까지 확대 전개해 많은 분들이 참여했다"고 전했다. 문의 02)753-2562

'미세먼지와 황사 비켜~'

시선, 특수 나노 필터가 장착된 아이쉴드 '에프쿠' 런칭



㈜시선(대표 장지문)이 지난 16일 자외선 차단은 물론 각종 먼지(초미세, 미세, 황사, 꽃가루 등)를 93% 이상 차단하는 탈부착 가능한 아이쉴드 패션 아이웨어 'SEESUN F.KOO'를 출시한다.

와디즈 펀딩을 통해 공급할 예정인 '시선 에프쿠'는 특수 나노 필터가 장착된 아이쉴드 아이웨어로 평소에는 일반 도수테, 선글라스로 사용하다가 각종 먼지로부터 눈을 보호하려면 아이쉴드를 손쉽게 탈부착하는 제품으로 현재 특허출원 결정을 기다리고 있다. 시선 영업팀의 배영욱 팀장은 "에프쿠가 국내 시장은 물론 꽃가루 알레르기가 심한 일본과 황사와 미세먼지 등 대기환경이 좋지 않은 동남아 시장에서 좋은 반응을 얻고 있다"며 "자사는 지난 16일부터 오는 11월 15일까지 한 달간 와디즈에서 크라우드 펀딩이 진행하고, 오프라인 체험은 시선의 본사 홍보관에서 할 수 있다"고 전했다. 문의 053)964-0151

필요하지만, 어려운 가림치료!

아이키키는 치료를 놀이처럼!



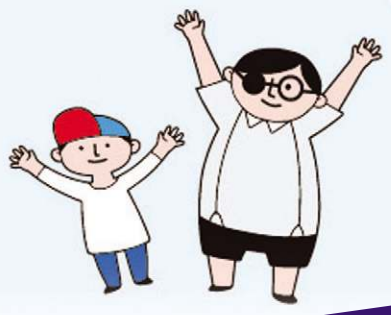

www.medihu.com

블로그:https://m.blog.naver.com/eyekiki1

아이키키 전자안경이란?

프로그램된 마이크로칩으로 콘트롤하여 LCD렌즈에 주기적인 빛의 차단(가림, 불투명렌즈)을 제공하여 디지털패치의 기능 시력 교정과 가림치료를 동시에 전자안경을 끼면 몇 초 후면 다시 밝아질 것을 아이가 알게 되어 치료에 협조적이고 안전합니다. (TR90소재, 전자파차단, UV/Blue Light차단) App을 이용해서 설정 한 후 일반안경처럼 착용한 상태로 일상생활하면 됩니다.





아이키키는 3D렌즈를 이용한 스마트 전자패키입니다.

소아약시의 가림치료용 의료기기로 3D렌즈 기술을 이용한 전자가림패치입니다. 기존의 스티커형 가림패치를 붙였다 떼었다 하는 수고를 덜어주며, 장기 사용에 대한 경제적 부담을 덜어줍니다.



아이키키는 고기능 Grilamid TR90 소재로 안전한 착용감을 제공합니다.

환경호르몬이 배출되지 않고 인체에 무해한 TR90은 땀, 수분과의 화학적 반응이 없고, 내구성, 내화학성, 충격강도, 피로강도 등이 뛰어난 고기능 소재로 활동적인 아이들에게 적합한 소재입니다.



아이키키는 안경과 같은 착용으로 적극적이고 편안한 치료를 유도합니다.

기존의 가림패치는 아이들의 놀림의 대상이 되기도 하고, 지속적인 착용과 습한 날씨에 피부 트러블이 발생할 수 있습니다.



아이키키는 SMART App 기능을 통하여 휴대폰으로 원하는 치료시간을 설정할 수 있습니다.

아이들의 일상적인 활동시간 패턴에 맞게 치료시간과 멈춤시간을 조절하여 남의 시선의 두려움 없이 사용할 수 있습니다.

안경원 예상수익

아이들에게 건강한 눈을 선물할 안경원과 판매대리점을 모집합니다.
문의 / 영업이사
010-8898-1727

100,000원(아이키키 판매수익) + 200,000원 (1년 3~4회 시력교정렌즈 교체 수익) = 300,000/ 1개,
아이키키4개/월 X 300,000원 = 1,200,000/ 월

- 가림치료하는 아이들에게 아이키키 전자안경을 꼭 추천해주세요.
- 통증, 피부알러지, 외관상 불편함 없이 일상생활을 통해서 편하게 할 수 있습니다.
- 안경원은 120만원/월 수익과 함께 고객의 신뢰를 고객은 건강한 눈을 얻을 수 있습니다.










※ 2015미국안과학회 제119회 연례 학술대회에서 새로이 개발된 효과적인 소아약시치료법 "디지털 패치" 전자안경의 연구결과 "전자안경이 패치와 동등한 효과가 있는 것으로 입증되었다" 발표.

※ 제4회 한국보건산업진흥원 바이오 아이템대회 대상 수상

※ 삼성전자와 멘토링 협업을 통해 제품 공정화 진행

MEDIHU

㈜**메디휴**_전라북도 전주시 완산구 난전들로 220-116
Tel. 070-4348-0009 Fax. 063-714-2126
E-mail. eyekiki1@naver.com

Entertain-ment



'그의 공패엔 특별한 선글라스가 있다'

가수 제시카가 대만으로 출국하며 가을 감성이 물씬 풍기는 공항패션을 선보였다. 지난 18일 인천국제공항을 찾은 제시카는 패셔니스타라는 평소의 명성에 어울리는 세련된 멜란지 베이지 코트에 이지적인 스퀘어 림의 선글라스를 조합한 매력적인 모습을 선보여 팬들의 감탄을 자아냈다.

라운드 림 안경 쓴 '오혜원' '안경 미녀'는 바로 이런 것!



배우 오혜원이 SNS를 통해 미모를 자랑했다. 최근 오혜원은 자신의 인스타그램에 '잘 다녀왔습니다'라는 글과 함께 차 안에서 라운드 림의 상큼한 느낌을 가진 도수테를 착용해 팬심을 자극했다.

한편 오혜원은 얼마 전 종영한 OCN 드라마 '타인은 지옥이다'에서 호연을 펼쳐 주목을 받았다.

과즙미 가득한 '채지안' 선글라스로 세상 품다!



배우 채지안이 자신의 인스타그램에 '살이 아주 미세하게 조금씩 빠지구이따'라는 글과 함께 영상을 게재했다. 공개된 영상 속에는 선글라스를 쓴 채 셀카를 촬영하고 있는 채지안은 오버사이즈의 라운드 선글라스를 착용해 과즙미 가득한 비주얼로 시선을 모았다.

최근 채지안은 종영한 예능 프로그램 '호구의 연애'에 출연해 김민규와 달콤한 케미를 선보였었다.

우아한 일상에는 선글라스가 필수

조보아, 골드 프레임 시선 압도



배우 조보아가 최근 자신의 인스타그램 계정에 근황을 전했다. 여러 장의 일상 사진과 스토리로 캐주얼한 모습을 공개한 조보아와 여행을 함께한 선글라스는 골드 프레임에 그라데이션 렌즈로 세련되고 모던함을 더해 셀럽들로부터 큰 인기를 끌고 있다.

심플한 원형 디자인의 그라데이션 렌즈에 은은한 하프 미러 코팅이 어울리는 이 컬렉션은 홈선 디테일이 들어간 원형 메탈테이다.

스웨그 폭발한 아이웨어 손나은, 선글라스 주목



걸그룹 에이핑크의 손나은이 SNS를 통해 일상을 공개했다.

최근 자신의 인스타그램에 여러 장의 사진을 공개한 손나은은 선글라스를 착용한 채 미소를 지으며 카메라를 바라보는 모습이었는데, 무엇보다 손나은의 스웨그 가득한 분위기가 인상적이란 평가를 받았다. 특히 오버사이즈의 블랙 선글라스가 큰 주목을 받았다.

'얼굴 천재' 배우 차은우 훈훈한 안경 비주얼 공개



가수 겸 배우 차은우가 사랑스러운 비주얼을 드러냈다. 차은우가 지난 22일 자신의 인스타그램을 통해 기내에서 편안하게 휴식을 취하고 있는 모습의 사진을 공개했는데, 뿔테안경마저 훈훈하게 소화해내는 차은우의 완벽한 외모가 팬들의 마음을 저격했다.

한편 차은우는 지난달 종영한 MBC 수목드라마 '신입사관 구해령'에 출연해 호평을 받았다.

병원복도 그녀가 입으면…

수지, SBS 드라마 '배가본드'서 카린 도수테로 자연미 물씬



SBS 금토드라마 '배가본드'에 출연 중인 수지가 극중 다양한 아이웨어 스타일링으로 시청자들의 시선을 사로잡고 있다.

최근 방송에서는 병원에 입원한 고해리(수지 분)를 차달건(이승기 분)이 간호하는 장면이 그려졌는데, 수지는 톤 다운된 분홍빛 카디건에 소프트한 베이지 톤의 안경을 톤인톤으로 매치해 내추럴하면서도 생기 있는 스타일링을 완성해 병원복마저 예뻐 보이게 만들며 분위기를 한껏 고조시켰다.

한편 수지가 착용한 안경은 CARIN의 TWIN MORE C2 컬렉션으로 둥근 사각 형태의 프레임과 심플한 노우즈 패드가 특징이다.



Quiz

	4		3				6	
2				9				8
		8				4		
					9			5
	6			5			7	
9			8					
		2				1		
8				7				6
	1				5		3	

SUDOKU 정답

5	4	9	3	1	8	7	6	2
2	3	6	7	9	4	5	1	8
1	7	8	5	2	6	4	9	3
7	8	1	6	4	9	3	2	5
3	6	4	1	5	2	8	7	9
9	2	5	8	3	7	6	4	1
4	5	2	9	6	3	1	8	7
8	9	3	4	7	1	2	5	6
6	1	7	2	8	5	9	3	4

SUDOKU 기초 공략

스도쿠는 18세기 스위스의 수학자 레온하르트 오일러가 만든 Magic Square라는 게임에서 유래된 논리 퍼즐이다. 세계적으로 인기 있는 숫자 퍼즐에 도전해보자.

▶ 스도쿠 게임 규칙

1. 모든 세로줄에는 1~9까지 숫자가 겹치지 않게 들어간다
2. 모든 가로줄에는 1~9까지 숫자가 겹치지 않게 들어간다
3. 가로 세로 3×3칸의 모든 블록에도 1~9까지의 숫자가 하나씩 들어간다

doing MEDIA (두잉미디어) Optic Weekly
우(04501) 서울특별시 중구 만리재로 185 103동 1403호
대표전화 : (02)-313-5585 FAX : (02)-363-0345 구독신청 : 070-8955-1353
이메일 : opticweekly@naver.com 홈페이지 : www.opticweekly.com
취재국 : (02)-363-3886 영업국 : (02)-363-3885 광고신청 : (02)-363-3885
등록일 : 2010년 1월 6일 등록번호 : 서울 다09905(본지는 신문윤리강령 및 그 실천요강을 준수합니다.)
구독신청 : 우리은행(1005-801-615564) 예금주 : 두잉미디어
두잉미디어 대표:허 선 옵틱위클리 발행인:심미영 간별:격주간 구독료:년 24,000원 1부:1,000원







온오프라인을 전문성으로 연결하는

다비치만의 성공전략

가격 저가 경쟁은 누구나 가능하지만
전문성 있는 고객 신뢰시스템은
오직 다비치에서만 가능합니다.

왜 다비치안경이어야 할까?

1. 글로벌 PB 제품 최다 보유 및 다양한 PB상품 구축 (매출 극대화)
2. 창업 자금 대출 프로그램 3. 전문적인 교육 시스템과 최고의 전략정책
4. 온.오프라인 광고 진행 (2019년 마마무 전속 모델 계약)
5. 온라인 고객을 매장으로 연결해주는 차세대 시스템 – 다비치마켓
6. 신규 고객 창출을 위한 본사 지원 (단체 제휴, 월단위 프로모션 진행)

다비치안경 전속모델
MAMAMOO

20년간 지켜온 1등 브랜드의 자부심!

오픈 예정 지역

다비치안경 릴레이 오픈 중

1월 - 기장시장점 3월 - 망우사거리점
5월 - 목원대앞점 7월 - 청주용암점
8월 - 서현점, 다산점
9월 - 논산점, 세종청사점
10월 - 배곧아브뉴프랑점

서울
강동구 : 고덕역 / 상일동 / 둔촌동역 / 강동구청역
강남구 : 압구정 / 강남구청역 / 강남역 / 수서역 / 논현동
강서구 : 가양역 / 화곡역 / 까치산역 / 방화동 **금천구** : 가산디지털
관악구 : 서울대입구역 / 낙성대역 / 난곡사거리
광진구 : 건대입구역 / 자양사거리 / 군자역 / 아차산
구로구 : 구로역 / 대림역 / 개봉동 / 오류동 / 신도림 / 구로디지털단지
노원구 : 수락산역 / 상계역 / 마들역 / 중계학원가 / 공릉역
동대문구 : 회기역 / 청량리역 / 전농동사거리
동작구 : 신대방동 / 상도 / 흑석역 / 남성역 / 노량진 / 장승배기
마포구 : 공덕역 / 광흥창 / 신촌역
합정역 / 망원동 / 디지털미디어시티
서대문구 : 홍제역 / 가좌동 **성동구** : 왕십리역 / 금호동 / 성수동
서초구 : 고속터미널 / 반포동 / 교대 / 남부터미널 / 양재
성북구 : 석계역 / 석관동 / 종암동 / 성신여대입구 / 한성대입구 / 안암
송파구 : 방이동 / 거여역 / 개롱역
영등포구 : 당산역 / 영등포구청 / 문래 / 대림동
은평구 : 은평뉴타운 **종로구** : 종각 / 종로3가 / 창신동 / 경복궁역
중구 : 신당역 / 약수
중랑구 : 신내동 / 사가정역 / 동부시장

인천
송도신도시 / 동춘동 / 신현동 / 석남동
서구청 / 서창지구 / 영종도 / 제물포

대전
월평동 / 도마동 / 가오동 / 노은역

충남
금산 / 배방 / 계룡

광주
금호지구 / 상무지구
진월동 / 봉선동 / 일곡지구

전남
광양 / 여수 여천동
목포 남악신도시

제주
아라동

경기
광명 : 광명사거리 / 철산역·소하동
부천 : 원종동 / 소사본동 / 송내역
성남 : 모란 / 미금역 / 정자역 / 오리역
수원 : 정자동 **시흥** : 은계지구 / 장현지구
안산 : 선부동 / 고잔동 **의정부** : 금오동 / 화룡역
안양 : 안양점 / 평촌 / 범계 / 인덕원 / 학원가
용인 : 성복동 / 상현동 / 보정동 / 구성마북지구
기흥구청 / 동백지구 / 역북지구 / 처인구중앙로
파주 : 금촌동 / 금릉역 / 운정지구 / 문산읍
하남 : 풍산 / 미사지구
고양 : 일산동 / 주엽역 / 마두역 / 탄현 / 풍동지구 / 삼송지구
김포 : 사우동 / 풍무지구 **과천** : 과천시청역세권
남양주 : 별내신도시 / 도농역 / 갈매지구
동두천 : 지행역상업지 **양주** : 회천지구 / 옥정지구
양평 : 시장~터미널 **의왕** : 의왕역 / 경수대로변
화성 : 봉담지구 **안성** : 공도

강원
원주 / 홍천 / 태백

충북
충주 / 청주 / 옥천 / 영동

경북
구미 옥계동 / 영주 / 상주 / 문경

대구
칠곡삼지구 / 지산동 / 다사읍
동호지구 / 화원삼거리

울산
화봉동

경남
진주 평거동
창원 대방동 / 고성

부산
서면 / 부전동 / 연산동
명지국제신도시

" 해당지역 안경사님께 오픈 우선권을 드립니다! "

가맹상담문의 010-4087-0250
이메일 문의 가능
jinkjin10@davich.com

다비치안경체인
Davich Optical Chain

Optic Weekly

www.opticweekly.com

깊이가 다른 안경 전문신문 주간 옵틱 위클리 2019년 10월 31일 발행(235호)

ABC 부수인증매체 한국ABC협회



eyesaver

안경사의 실력이 오르면 매출도 오릅니다

"가격할인만 하는 안경원이 아닌
전문성있는 안경원으로 고객의 신뢰와 매출을 책임집니다."

각 가맹점별 든든한 전담 슈퍼바이저의 솔루션 제공

- 매장 맞춤형 컨설팅
- 매장 경영교육/관리
- 눈높이 단계별 교육
- 매장 매출 책임

아이세이버체인본부 교육원 교육과정 소개

Basic Course I&II	Intermediate Course I&II	Professional Course I&II
• 올바른 렌즈 처방법	• 감각기능 검사 제대로 해석	• 조절검사는 필수
• 고도 굴절이상 처방법	• 영국식 굴절검사 실무	• 노안과 양안시 변화
• 다양한 크로스 세일링법	• 다양한 기능성렌즈	• 양안시이상 처방 사례
• 레져와 스포츠! 틈새 공략법	• 처방 클레임 최소화	• 전신질환/안질환과 양안시이상 사례
• 전문안경사의 고객응대법	• 전신질환/안질환과 시력 I	• 전신질환/안질환과 시력 II

*매월 가맹점의 신청자에 한하여 선착순 마감!

교육부장 : 서채연

- (주)아이세이버안경체인 교육부장
- 영국 Aston University Optometry 전공
- 동신대학교 이학박사 과정
- 전) 원광보건대학교 안경광학과 외래교수
- 전) Johnson&Johnson Vision Care 학술부
- 전) 아이사랑 안경원 원장
- 전) 동인종합병원 안과 검안사

"수준 높은 교육, 수준 높은 안경사"

국내 유일 영국식 검안법 시행

세이버키퍼 자체개발 프로그램 / 정기 가맹점 방문 컨설팅 / 옵톰아카데미(교육원) 운영 /
초기 오픈 비용 지원 / 광학장비 무이자 할부 / 다수 협력업체 및 PB 상품

가맹상담문의 010-6355-3143

www.eyesaver.co.kr blog.naver.com/eyesaver_opt eyesaver_official EYESAVER.Official