Optic Weekly

www.opticweekly.com

깊이가 다른 안경 전문신문 주간 옵틱 위클리 2019년 09월 30일 발행(233호)

ABC 부수인증매체 한국ABC협회 www.kabc.or.kr

03 ISSUE
제30회 안경사의 날 기념식에 참석한 여야 의원들이 의기법 개정안의 폐기를 말해 모처럼 안경사들에게 희망을 주고 있다.

04 NEWS IN NEWS
공정거래위원회가 1개 이상의 가맹점을 1년 이상 운영한 사업자에게만 가맹사업을 허용하는 개정안을 추진 중이다.

14 CAMPAIGN
국가에서 인정하는 안경사는 준 보건의료인으로서 전문교육 강화는 타 안경원과 차별화를 꾀하는 중요 포인트도 되고 있다.

안경사 구인구직

나도코리아
대구시 북구 노원로 48길 7
TEL 053.353.9992
FAX 053.351.4063

모바일 APP 출시
구글 플레이스토어에서 '나도코리아' 어플을 다운로드 하셔서 무료로 안경사 구인구직을 이용하세요!

스마트폰 홈페이지 m.nado.kr
www.nadokorea.co.kr

국내 패션업계 거장 슈페리어그룹 아이웨어 시장의 새로운 지평선을 열다.

SUPERIOR



슈페리어그룹은 52년간의 국내외 신뢰와 패션 업력을 바탕으로 수많은 브랜드를 확보하였으며 플랫폼을 만들었다. 1967년 동원(動元)섬유로 창업하여 현재는 패션 브랜드 15여 개와 잡화·라이선스·금융·문화 예술 등 패션 라이프스타일 전반을 아우르는 기업으로 성장, 발전하였다. 대한민국 패션 기업 1세대로서 지난 52년 대한민국의 섬유 패션의 역사와 ㈜슈페리어를 바탕으로 아이웨어 산업에 접목하여 미래의 성장을 도모하려고 한다.슈페리어는 자체 브랜드 개발/생산은 물론 미국, 이탈리아, 프랑스, 영국, 일본 등 패션 선진국으로부터 디자인 및 상품을 소싱, 라이센스하여 최고의 디자인과 품질을 고객에게 전달하고 있다.또한 연간 수백만 장 이상의 최고의 제품생산을 위해 국내 패션기업 중 유일하게 제품별 생산라인을 창사 초기부터 반세기간 국내에 자체계열공장을 관리운영하고 있으며 개성, 중국, 베트남, 인도네시아, 미얀마, 캄보디아의 글로벌 소싱 네트워크를 통해 최고의 품질을 고객에게 제공하고 있다.

1979년 대한민국 제1호 골프웨어 브랜드로 탄생된 "슈페리어"를 비롯하여 대한민국 최고의 여배우인 김희선을 뮤즈로 내세운 브리티시라이프스타일골프웨어"임페리얼", 국내유명 90여개의 백화점 유통을 전개중인 이탈리안 라이프스타일 남성캐주얼 "프랑코페라로" 프랑스 대표디자이너 '마틴싯봉'의 본사인수 및 52개국 라이선스 전개권 획득하면서 다양한 라이선스사업을 진행, 마틴싯봉의 디자인감성을 바탕으로 이미 국내에서는 "론니슈즈(LONELYSHOES)"로 명성을 얻은 프렌치영컨템포러리 "블랙마틴싯봉"과 얼굴천재 "차은우"를 뮤즈로 활용한 프렌치스트릿브랜드"BMS FRANCE"까지 브랜딩 포트폴리오를 확대하고 있다. 얼마전 장신 개그우먼 장도연과의브랜디드영상을 선보이면서 유튜브 조회수 30만이상의 성공적인 마케팅을 이룬 블랙마틴싯봉은 현재트렌드를 통한 다양한 테스트와 새로운 방식을 접목하면서 꾸준하게 패션성장을 통한 브랜드 가치를 높이는 작업을 하고 있다. 이미 패션으로 국내뿐만 아니라 중국 및 아시아에서 가장 빅브랜드로 성장한 MLB/MLBKIDS 의가능성을 보고 미국 MLB본사와 직접 라이선스를 체결. 새로운 디자인, 유통,마케팅을 통한 슈페리어 옵틱스만의 새로운 MLB/MLB KIDS를 전개하면서 국내 유명 백화점을 시작으로 면세점,안경원 유통을 전개하고 있다. 전문 기업인 슈페리어의 인프라를 바탕으로 기존유통망 영업력을 통한 전국 유명백화점의 선글라스 영업 및 전국안경체인유통을 위함에 있어 옵틱컬사업부의 인력 세팅을 통한 옵틱컬사업을 본격적으로 시작했다.

슈페리어 그룹사에서 보유한 브랜드를 바탕으로 라이선스 회사인 마틴싯봉파리를 비롯해 블랙마틴싯봉 선글라스, 안경라인의 런칭, PB브랜드로의 전개를 통하여 유명브랜드로서의 인지도를 선도 할 것이다.


SPORTIVE D.N.A
SUPERSONIC.FRANCE


MLB KIDS EYEWEAR

BLACK | MARTINE SITBON
PARIS.FRANCE
SGF 67
SUPERIOR

MLB EYEWEAR

Martine_SITBON
PARIS

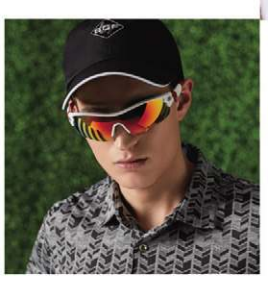
SUPERIOR
GOLF & SPORT

FRANCO FERRARO
DAL 1974 MILANO

IMPERIAL
GOLF & CASUAL

SUPERIOR 슈페리어옵틱스 | 서울시 강남구 테헤란로 528 슈페리어타워
www.superiori.com

슈페리어 옵틱스
로컬영업팀 이정근 02- 2192-3225
www.majorleagueeyewear.com

2019 New Arrival

CARPE DIEM

β –Titanium 그리고 Duralumin이 전하는 차가운 도시갬성의 특별함.

ㄴr는 오늘도 ㅋr르페디엠을 쓴다.

-SEIZE THE DAY-

하우스 브랜드 카르페디엠 특약 안경원 전격 대모집

※브랜드 정책 및 유통질서를 어지럽히는 체인 및 안경원에는 공급하지 않습니다.※



YK OPTICS CO.,LTD

(주)와이케이옵틱스

서울시 중구 세종대로 2가길 36 광덕빌딩 302호
(중구 남대문로 5가 200)

Tel 02-463-3314 Fax 02-463-3315

총괄	김광영 부장 010-8127-9938
서울 · 인천 · 경기	윤영진 과장 010-6663-9948 / 양한종 주임 010-8988-7923
대전 · 대구 · 부산 · 울산 · 경상도 · 충청도	류재길 대리 010-2509-2326
광주 · 전라도	윤영진 과장 010-6663-9948

www.ykoptics.com **와이케이옵틱스 공식 B2B 쇼핑몰**에서 다양한 제품을 찾아보세요.

YouTube blog

SNS/ 인플루언서/ 연예인 마케팅 진행중

Optic Weekly
www.opticweekly.com
깊이가 다른 안경 전문신문 주간 옵틱 위클리 2019년 09월 30일 발행(233호)
ABC 부수인증매체 한국ABC협회

Marvis
마비스렌즈 런칭 기념 콜라보
●전품목 일정 금액 구매시 무료설치
●아이원3D 누진측정기 630만원
아이미광학 T.02.774.4477 H.P.010-9662-6898

저렴함과 하이퀄리티 모두 가졌다!
aoa
ALPA Arnold Palmer
www.aoa.co.kr
아오아상사 02.861.8686

근용안경 온라인 판매법… '폐기'에 무게

여권 인사, 안경사의 날 기념식서 '너무 걱정말라' 전재진 부의장 언질… '안경은 보건의료 분야로써 산업적인 접근에 반대' 강조

근용안경의 온라인 개정안이 폐기될 것으로 점쳐지고 있다. 저도수 근용안경과 도수 수경의 온라인 판매를 허용하겠다는 의료기사법 일부개정법률안(의안번호: 21692)의 자동 폐기가 예상되는 것이다. 그동안 근용안경의 온라인 판매에 노심초사하던 안경사들은 이 소식을 크게 반기면서 일단 최종 결과가 나올 때까지 방심하지 않고 끝까지 지켜본다는 입장이다.

안경사들에게 모처럼 전해진 이 같은 낭보(朗報)는 지난 18일 제30회 안경사의 날 기념식에 축하 인사로 참석한 여권측 국회의원들에 의해 확인되었다. 이날 더불어민주당 전국직능대표자회의 백재현 의장은 '(개정안)너무 걱정 말라' 고 했고, 같은 당의 정책위 전재진 부의장은 '기획재정부와 함께 근용안경 인터넷 판매를 뺏다' 고 말했다. 또 국회보건복지위 소속의 윤일규 의원은 '시장이 급변하고 있지만, 안경사의 자격과 관련한 문제는 신중한 검토가 필요하다"며 안경사의 입장을 지지하기도 했다.


▲ 의료기사등에관한법률 일부개정법률안의 폐기 가능성이 제기된 제 30회 안경사의 날 기념식.




▲ 저도수 근용안경과 도수 수경의 온라인 판매를 위한 개정안을 자세히 살피겠다는 바른미래당 오신환 원내대표와 개정안 폐기를 강조한 더불어민주당 직능본부회의 백재현 의장, 더불어민주당 정책위원회 전재진 부의장.

박원순 서울시장 "안경사 현안 도울 터"

일선 안경사들은 모처럼 들려온 이 같은 소식을 크게 반기고 있다. 특히 일선 안경사들은 이번 소식이 개정안의 입법화 과정에 핵심적인 위치에 있는 여권 측 의원들을 통해서 나왔다는 점에서 고무되어 있다. 근용안경의 온라인 판매가 입법화될 경우 안경사제도의 근본이 헝클어지고, 뒤이어 콘택트렌즈까지 온라인 판매로 이어질 것을 염려해왔던 안경사들에게는 그동안의 압박감이 해소되는 낭보인 것이다.

이날 국회 법사위에 간사를 맡고 있는 바른미래당 오신환 원내대표도 안경사의 어려운 처지에 힘을 보탰다. 오신환 원내대표는 축사에서 "얼마 전 국회를 방문한 김종석 협회장과 의기법 개정안 관련 간담회를 가졌다"며 "지난 7월말 국회에 제출된 해당 개정안은 신중한 검토가 필요할 것으로 보이는데 현재 법사위 간사를 맡고 있는 내가 이 부분을 더욱 면밀히 살펴보겠다"고 말했다. 근용안경의 온라인 판매의 문제점을 안경사 입장에서 직접 살피겠다고 간접적으로 표현한 것이다. 이어 더불어민주당 윤일규 의원도 "시장이 급변하고 있지만, 안경사의 자격과 관련한 문제는 신중한 검토가 필요하다"며 안경사의 입장을 지지했다. 특히 이날 안경사의 날을 축하하기 위해 참석한 서울특별시 박원순 시장은 "안경사의 날을 축하하며, 우리 시는 4만 안경사의 여러 현안을 해결하는데 열심히 돕겠다"고 힘주어 말해 큰 호응을 받았다.

직능본부회의 의장, 정책위 부의장 등 개정안 폐기 언급
여권 주요 인사들의 공개 발언에 일선 안경사 크게 고무

이날 개정안과 관련한 백미는 더불어민주당 직능본부회의 백재현 의장(경기 광명시 갑)으로부터 나왔다. 백재현 의장은 축사를 통해 "근용안경의 인터넷 판매를 허용하는 개정안은 이미 기획재정부와 함께 더 이상 추진하지 않기로 결론이 난 상태"라고 지적하고 "당내에서도 이와 관련된 합의는 끝난 것으로 안경사님들은 더 이상 걱정 안 해도 된다"고 힘주어 말해 기념식에 참석한 전국시도안경사회의 임원들로부터 큰 박수를 받았다.

이어서 단상에 오른 더불어민주당 정책위원회의 전재진 부의장은 "총리실, 규제개혁위원회, 기획재정부 등이 저도수 근용안경의 인터넷 판매를 추진했을 때 정책위 의장님을 설득해 기재부와 인터넷 판매를 뺏다"며 "두 달 전 국회에 제출된 관련 의기법 개정안은 현재 접수만 되어 국회 보건복지위원회로 올라오지도 않은 상태로서 (개정안) 통과되지 않을 것이니 걱정하지 말라"고 자신 있게 말했다. 이어 그는 "지금은 산업자원부, 규제개혁위 등에서 규제를 풀어야 한다고 요구하지만 보건복지부의 일관된 입장은 보건의료분야로 봐야 할 근용안경을 산업적으로 접근하는 것에 반대"라며, 수시로 김종석 협회장과 현안을 점검하고 있음을 밝혔다.

전재진 부의장은 이어서 참석 안경사들에게 복지부 김헌주 보건의료정책관에게 박수를 보내줄 것을 요청해 장내가 큰 박수소리로 넘쳐나는 장면이 연출되기도 했다.

개정안, 국회 상임위서 두 달째 계류 중

결국 근용안경의 온라인 판매를 위한 개정안은 국회 법사위 간사가 '신중한 검토'를 약속한데 이어 의사협회와 변호사협회 등 직능단체를 총괄하는 직능대표자회의 의장이 직접 '걱정 말라' 고 말하고, 여권 내부의 핵심조직인 정책위원회 부의장이 '(국회에서)통과되지 않을 것' 이라고 발언함으로써 의거법 개정안은 자동 폐기될 가능성이 점쳐지고 있다.

서울시안경사회의 전정현 홍보부회장은 "이번 기념식에서 여권의 주요 의원들이 우리 대안협의 입장을 충분히 이해하고 협조하고 있는 것을 확인할 수 있었다"며 "이는 협회장을 비롯한 전국 시도안경사회장들과 임원들의 노력 때문"이라고 밝혔다. 계속해서 그는 "다만 우리 안경사들은 이번 개정안이 확실하게 폐기되는 날까지 방심하지 말고 끝까지 힘을 모아야 할 것"이라고 힘주어 말했다.

한편 지난 7월말 국회에 제출된 근용안경의 개정법률안은 현재 '위원회 심사단계'에 머물러 있는 상태다. 이에 따라 국회의 법안 전문가들은 정부 이송까지 법사위의 체계자구 심사와 본회의 통과 등이 남아 있는 일부개정법률안이 국회에 제출된 이후 두 달 동안 첫 단계인 상임위원회에 머물러 있는 사실을 들어 상임위 통과부터 쉽지 않을 것으로 보고 있다. /합동 취재반

톡톡톡

■ "다음 달부터 추가 보수교육하는데 이번엔 받아야 하지 않을까요? 신상신고 때문이겠지만, 그래도 어렵게 딴 자격은 지켜야죠."
(서울 강서구의 한 안경원 원장)

■ "일 년 사계절 아이템으로 자리 잡은 선글라스. 그런데 안경원의 선글라스 고객은 일년 내내 보이질 않네요."
(경기도 의정부시의 한 안경사)

'직영점 1년 운영해야 가맹사업 허용'

공정위, '1개 직영점, 1년 운영' 기준책 마련… 점주의 동의 없는 광고도 제한

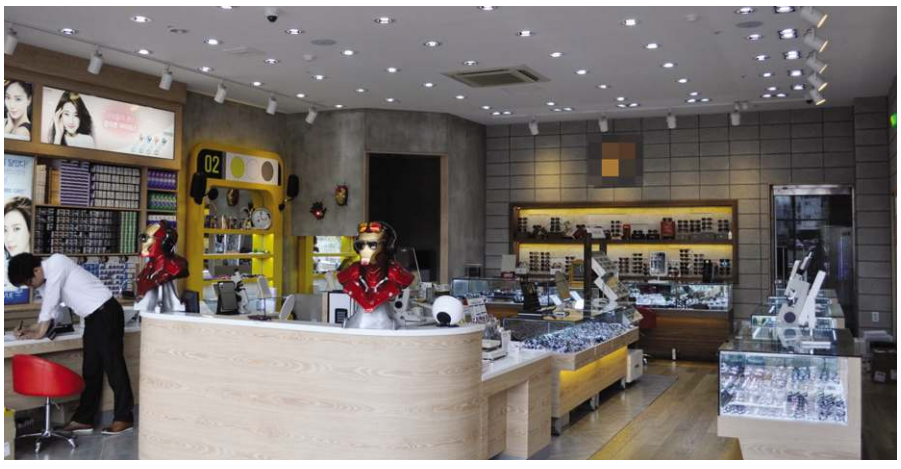

▲ 향후 가맹점주의 피해를 막기 위해 1개 직영점을 1년 이상 운영한 가맹본부에 한해 가맹사업을 허용하는 관련 시행령 개정이 추진되고 있다. 사진은 시중의 한 안경 프랜차이즈 가맹점의 내부모습(이 자료사진은 기사의 특정사실과 관련이 없습니다).

부실한 가맹본부의 사업 확장에 따른 가맹점주의 피해를 막기 위해 직영점을 1년 이상 운영한 경험이 있는 본부에 한해서만 가맹사업을 허용하는 제도가 도입된다.

지난 23일 공정거래위원회는 더불어민주당, 산업통상자원부, 중소벤처기업부와 국회에서 당정 협의를 갖고 이 같은 내용의 '가맹점주 경영 여건 개선 종합 대책'을 발표했다.

공정위는 앞으로 1개 직영점을 1년 이상 운영한 본부가 정보공개서를 등록할 수 있도록 허용하는 내용의 법 개정을 추진하는데, 이번 개정에는 직영점 운영 현황을 정보공개서에 기재하는 내용도 포함된다.

우선 이 개정안은 창업 단계부터 시장 검증을 거친 본부에 한해 가맹사업을 할 수 있도록 제도를 개선하는 것으로 현행법상으로는 가맹본부의 사업 개시 요건 없이 정보공개서만 등록하면 가맹점 모집이 가능하다. 따라서 사업방식이 검증되지 않은 채 유명 브랜드의 콘셉트, 인테리어 등을 차용한 미투 브랜드가 우후죽순 생겼고, 그 결과 자격미달 가맹본부의 사업 확대로 인한 가맹점주의 피해가 컸던 것.

이번 개정안에는 가맹 본사가 제공하는 예상 매출액에 대한 본사의 책임성도 한층 강화된다. 현재는 예상 매출액 대비 실제 매출이 크게 저조해도 점주가 위약금을 물어 부담을 떠안는데, 이번 시행령 개정을 통해 예상 매출액 대비 실제 매출액이 상당기간 저조해 폐점하는 경우 위약금 부담을 완화할 방침이다. 또한 당정은 가맹본부가 광고 • 판촉 행사 전에 일정 비율 이상 점주의 동의를 얻도록 하는 내용도 개정안에 담을 예정이다. 구체적으로 광고는 전체 점주의 50%, 판촉은 70% 이상 동의를 받도록 하는 방안이 검토되고 있다. 공정위의 관계자는 "지난 4월 희망폐업 시 위약금을 감면하거나 실제 위약금 감면 실적이 있는 가맹본부에 가점을 부여하는 내용의 협약평가기준이 개정된 바 있다"며 "이번 시행령 개정으로 가맹본부가 보다 책임 있게 예상 매출액을 산정 • 제공할 것으로 기대된다"고 밝혔다.

문의 044)200-4933

추가 안경사 보수교육 실시

건국대 새천년관서 10월 30~31일 양일간 진행… 교육 신청은 10월 25일 마감



▲ 지난 3월 진행된 서울시안경사회의 2019년도 안경사 법정보수교육의 현장 모습.

(사)대한안경사협회(협회장 김종석)가 오는 10월 30일부터 31일까지 서울 광진구 능동로의 건국대학교 새천년관 내의 우곡국제회의장에서 보수교육 미이수 안경사 추가교육을 실시한다. 오전과 오후 각 4평점씩 진행되는 이번 보수교육의 교육대상은 ▶2019년도 시도안경사회 보수교육(4평점) 미이수자 ▶2014~18년도 보수교육(8학점) 미이수자 ▶장기 미종사자 업무복귀 보수교육 이수자 등이다.

이번 추가보수교육의 신청기간은 지난 16일부터 10월 25일까지로 대안협 온라인 홈페이지를 통해 신청하고, '홈페이지 로그인→ 마이페이지→ 왼쪽 메뉴 하단 보수교육 안내→ 보수교육 신청→ 보수교육 일시 확인 후 희망하는 보수교육 선택'의 순서로 가능하다.

대안협 교육팀의 한 관계자는 "교육 장소의 수용인원이 200석으로 한정되어 있는 만큼 조기에 사전 신청접수가 마감될 수 있으므로 이점 양해 부탁드린다"며 "특히 추가 보수교육은 현장접수는 불가하다"고 전했다. 계속해서 그는 "안경사로서 보수교육을 이수하지 않을 경우 의료기사 등의 면허신고 시 불이익이 발생할 수 있으므로 신상 관리에 유의하시기 바란다"고 덧붙였다.

문의 02)756-1001

진흥원, 중국에 유통 전진기지 구축

CIOF서 관련 업무협약… 현지 5개사와 베이징 등에 韓브랜드 안경기지 MOU



▲ 2019 베이징국제광학전에서 진행된 한국안광학산업진흥원의 유통거점지원사업 관련 미팅 모습.

(재)한국안광학산업진흥원(원장 김원구)이 지난 9월초 개최된 제32회 중국 베이징 국제광학전(CIOF)에서 현지 바이어 5개社와 해외유통거점지원사업 관련 업무협약을 체결, 중국 내수시장에서 한국브랜드안경 유통거점의 전진기지를 구축했다.

이번 MOU에는 베이징, 단양, 텐진, 원저우, 시안 지역을 대표하는 빅바이어 5개사 대표가 참가했으며, 이를 통해 진흥원과 각 바이어는 ▶양국 안경산업발전을 위한 교류와 협력 ▶해외유통거점지원 사업수행 시 상호협력 ▶안경시장 정보의 교류 및 마케팅 • 홍보 등의 협력 ▶국제공인시험인증 등의 품질 및 인증의무이행 ▶사업이행 모니터링 및 기타 상호협약에 따른 사항 등을 통해 협력기반 조성에 합의했다.

이번에 진흥원이 선정한 거점은 중국 내 5곳으로 최대 3년간 '해외유통거점사업지원'을 통해 마케팅 • 홍보 및 각종 브랜드 판매지원 부스운영 등 수출지원의 정기교류를 가질 예정이다.

진흥원의 김원구 원장은 "이번 사업은 한국안경 고도화 육성사업 내 수출역량강화 지원사업의 일환으로 한국브랜드안경의 현지 직접 수출을 위한 지원사업이자 최초의 사례로서 앞으로 큰 성과가 기대된다"며 "해외유통거점 지원을 통해 한국안경산업 전반을 지원하는 진흥원의 역할과 책임을 구현하고, 앞으로도 해외 여러 국가와 연계한 지속적인 상호교류와 협력으로 안경산업 상생모델 확산에 앞장서겠다"고 밝혔다.

문의 053)350-7840

페이스북, 'AR글라스' 개발 발표

伊 룩소티카社와 2023~25년 목표로 개발… 스마트폰 대체할 새 플랫폼 강조



미국의 Facebook이 Ray-Ban의 제조사인 Luxottica와 함께 2023년에서 2025년 사이 현재의 스마트폰을 대체할 새로운 증강현실(AR) 글라스를 발표할 것이라고 발표했다. 지난 18일 미국의 경제전문매체인 CNBC에 따르면 페이스북이 선보일 AR글라스의 코드명은 'Orion'으로 이는 스마트폰을 대체한다는 목적으로 개발되고 있는데, 이 안경은 통화와 동영상 전송이 가능하면서 현재 스마트폰이 갖고 있는 대부분의 기능은 물론 그 이상이 탑재될 것으로 알려졌다. 또한 CNBC는 '페이스북의 Mark Zuckerberg CEO가 이 안경에 개인적으로 큰 관심을 갖고 있다'고 보도했다. 또 이 기사는 '주크버그 CEO가 최근에도 하드웨어 개발 책임자에게 AR글라스를 최우선순위에 두고 개발하라는 지시를 내린 것으로 전해졌다'고 주장했다. 현재 전 세계에서는 상상을 현실로 구현하는 AR글라스 등 스마트안경 개발이 한창인데, 현재까지 알려진 회사는 페이스북, MicroSoft, Google, Apple 등 수많은 글로벌 업체들로서 스마트안경은 미래시장의 중요 아이템으로 부상할 것으로 전망된다.

essilor

한국인만을 위해 개발된
전세계 유일한 안경렌즈

바리락스 Kan 칸

안경사 프로모션
2019 광복절 & 한글날 기념



| 내용 |

- 바리락스 칸 시리즈를 주문 시 일반 3.0 공급가격에 제공
- 바리락스 칸 시리즈 주문 시 1조당 5천원 상품권 제공

| 기간 |

- 2019년 8월 1일~10월 31일 (오후 4시 주문기준)

| 대상 |

- 에실로 바리락스 판매 안경원 (대리점 제외)

VARILUX®

바리락스 전속모델 **차승원**

‘대전 시청점’ 그랜드 오픈

아이세이버, 리뉴얼 오픈한 가맹점으로 최고 상권서 개원
특화된 영국식 검안과 기능성렌즈 개발로 새 수익 창출

㈜아이세이버안경체인(대표 심재후)의 새로운 가맹점인 대전 시청점이 지난 27일 화려한 오픈행사와 함께 본격 개점했다.

이번에 아이세이버로 리뉴얼 오픈한 대전 시청점은 시청 건너편에 자리 잡고 있는데, 인근에 지하철1호선 대전역과 활발한 상업지구, 배후에 대규모 아파트 단지가 위치해 향후 높은 고객 집중도가 기대되고 있다.

아이세이버 체인본부의 한 관계자는 “우리 아이세이버의 최고 전문가 교육과 첨단 유통으로 새롭게 탈바꿈해 오픈한 만큼 지역의 거점 안경원으로 성장할 수 있도록 본부에서 전력을 다해 지원할 방침”이라며 “영국식 검안법을 바탕으로 기능성렌즈의 신세계를 제공하는 아이세이버를 선택한 판단에 절대 후회가 없을 것”이라고 강조했다.

계속해서 그는 “오는 12월 초에는 경상도 지역에서 또 다른 리뉴얼 오픈이 예정돼 있다”고 덧붙였다.

문의 062)454-0500





가을 감성 ‘MLB 아이웨어’



슈페리어옵틱스, 스포츠 도수테 출시
젊은층 데일리 아이템으로 급속 확산

(유)슈페리어옵틱스(대표 김대환)에서 전개하는 MLB 아이웨어가 최근 브랜드 특유의 스포티한 무드를 표현한 신상 도수테를 선보였다.

이번에 출시한 MLB의 신상 KERSH 컬렉션은 두상을 자연스럽고 편안하게 감싸는 템플 디자인에 부드러운 고무 소재의 팁과 노우즈 패드를 채택해 스포츠를 안정감 있게 즐기는 스포츠 액티비티에 최적화된 컬렉션이다.

이와 함께 MLB만의 스트리트 감성을 담은 디자인과 요즘 유행인 네온컬러를 비롯한 여러 가지 컬러를 생동감 있게 믹스 매치해 스포츠 액티비티 또는 데일리 아이템으로 착용하기에 안성맞춤이다.

슈페리어 홍보팀의 관계자는 “MLB 아이웨어는 올해 하반기 시즌에 옵티컬 라인을 강화해 스포티한 기능성 아이템부터 아이코닉한 패션 아이템, 어디서나 믹스매치가 가능한 데일리 아이템까지 다양한 디자인과 소재의 컬렉션을 선보일 것”이라고 전했다.

또한 그는 “MLB아이웨어의 모든 제품은 majorleagueeyewear.com에서 만날 수 있다”고 덧붙였다.

문의 010-4349-2027

약시안경은 ‘아이키키’



▲ 지난 8월말 일본무역협회에서 진행된 메디휴와 MEDIK社 간의 MOU 체결식. 사진 좌측부터 메디휴의 조춘식 대표와 MEDIK의 대표와 직원.



日 기업과 공동 크라우딩펀딩 진출
iOFT 참가 시점부터 수출 본격 개시

약시 • 가림치료 전자안경 제조사인 ㈜메디휴가 오는 10월 8일 개막하는 제32회 도쿄국제광학전(iOFT)에 참가해 주력제품인 ‘EYEKIKI’를 선보일 예정이다. 소아약시 가림치료용 전자안경인 아이키키는 전자 가림패치와 도수클립을 활용한 교정안경을 일체화해 對소아환자 편의성과 순응도를 획기적으로 높인 것이 특징이다.

이번 iOFT 참가를 계기로 본격적인 수출에 나서는 메디휴의 한 관계자는 “자사는 지난 8월말 일본의 헬스케어 전문기업 MEDIK社와 공동으로 일본 최대 크라우딩펀딩 사이트인 마쿠아케(makuake.com) 출품과 관련된 MOU를 체결했다”며 “이와 동시에 자사는 일본에서의 제품인증 및 등록업무를 진행 중으로 이번 iOFT에서 큰 성과가 기대된다”고 전했다. 문의 070-4348-0009

안티포그 클리너, 멀티코팅 렌즈까지 ‘싹~’

씨엠에이글로벌, R&D 통해 개발한 클리너로 모든 렌즈에 안티포그 효과 보여

㈜씨엠에이글로벌(대표 김영선)에서 멀티코팅(초발수코팅) 렌즈에도 완벽한 안티포그 효과를 낼 수 있는 특수 안티포그 초극세사 클리너가 화제다.



올해 초에 개발해 지난 4월 대구국제안경전(디옵스)에서 선보인 안경렌즈용 안티포그 초극세사 클리에 이어 이번엔 멀티코팅 렌즈에 안티포그 능력을 가진 클리너가 출시된 것.

기존의 안티포그 초극세사 클리너는 일반 렌즈보다 높은 가격대의 멀티코팅 렌즈에는 그 효과가 반감되었으나 이번에 씨엠에이글로벌에서 6개월간 R&D를 통해 개발한 안티포그 초극세사 클리너는 일반렌즈와 멀티코팅 렌즈 등 모든 렌즈에 완벽한 안티포그 성능을 발휘한다.

씨엠에이글로벌의 한 관계자는 “이미 여러 글로벌 렌즈메이커에서 생산되는 고가 멀티코팅 렌즈를 대상으로 테스트를 진행한 결과 그 성능의 검증을 마쳤다”며 “이제 일반 렌즈용과 멀티코팅 렌즈용 안티포그 클리너를 개발함으로써 고객의 다양한 요구를 충족시킬 수 있게됐다”고 밝혔다.

문의 053)984-9860

‘나만 몰랐어?… JJI 도서관 엄청 편리하네!’

안경사의 모든 궁금증 해소하는 온라인 도서관 개설… 다양한 콘텐츠로 안경사 방문 급증

㈜한국존슨앤드존스비전(대표 이선영)의 아큐브 교육센터(JJI)가 올해 중반부터 선보이고 있는 ‘JJI 도서관’에 대한 안경사들의 관심이 높아지고 있다.

온라인에 개설된 JJI 도서관은 24시간 언제, 어디서나 편하게 접할 수 있는 큰 장점으로 안경사들이 실무에서 마주치는 여러 문제에 즉시 해답을 찾을 수 있는 다양한 콘텐츠로 구성되어 개설 이후 조회 수가 꾸준히 증가하고 있다.



아큐브 교육팀의 관계자는 “요즘은 흔히 정보를 얻으려면 포털사이트나 유튜브를 찾듯이 안경, 특히 콘택트렌즈의 모르는 부분은 JJI 도서관을 찾으면 즉시 해답을 찾을 수 있다”며 “다년간의 교육 노하우를 집약해서 필요한 콘텐츠를 제작해 업데이트한 만큼 많은 이용을 바란다”고 당부했다.

또한 그는 “최근엔 ‘난시검사의 정석’을 주제로 ▶최대구면 굴절력검사 ▶난시검사 ▶마무리 등 총 3편이 새롭게 추가됐으니 살펴보길 바란다”고 덧붙였다.

문의 080-023-0202

한국인에 의한 | 한국인을 위한 | 한국생산 렌즈

한국대표 안경렌즈 **닥터소모**

오존층이 지구를 보호하듯이
닥터소모가 당신의 눈을 보호합니다.

Dr. SOMO

서울시 강남구 영동대로 311(대치동) 소모빌딩 3층
Tel 02-6932-7777 / www.drsomo.com

ISO 9001 CE FDA



▲ 제30회 안경사의 날 기념식 전경.

제30회 안경사의 날… 축하 또 축하 물결

9월 18일 맞아 남산 힐튼호텔서 성대히 개최
안경사제도 확립과 선배 안경사 노고에 감사

제30회 안경사의 날 기념식이 지난 18일 서울 중구의 밀레니엄 서울 힐튼호텔 그랜드볼룸에서 성대하게 개최되었다.

㈔대한안경사협회 신영일 총무이사의 사회로 개회선언과 국민의례, 안경사 윤리강령 선서, 내빈소개에 이어 단상에 오른 김종석 협회장은 기념사에서 "안경사의 날은 30여 년 전 우리나라에 안경사 제도를 정립시킨 날로써 오늘날 우리 안경사가 국민의 눈 건강 지킴이로서 인정받을 수 있는 초석이 됐다"며 "현재 우리 안경계는 많은 도전에 직면한 상태로 국민의 눈 건강과 관련된 일이 단순한 경제논리나 편의적 차원에서 다뤄져서는 절대 안 된다"고 역설했다.

또한 김 협회장은 "우리 대안협의 16개 시도지부와 174개 분회는 안경봉사 등 언제나 사회적 책임을 다하면서 보다 더 안보건 전문가로서 인정받도록 노력해야 한다"고 덧붙였다.

이어 보건복지부 김현주 보건의료정책관이 대독한 박능후 장관의 축사에서 "국민의 눈 건강과 보건의료 발전을 위해 지금껏 노력해 주신 모든 안경사님들의 노고에 깊은 감사를 드린다"며 "향후 안경사들이 자긍심을 갖고 전문 의료인으로 근무할 수 있는 여건을 만드는데 최선을 다하겠다"고 말해 큰 박수를 받았다.

복지부장관·서울시장·정당 대표 축사 줄이어

이날 행사에는 각계각층에서 약 300여명의 참석자가 참여해 큰 성황을 이뤘다.

특히 이날 외빈으로는 서울특별시 박원순 시장을 비롯한 바른미래당 오신환 원내대표·더불어민주당 전재진 정책부의장·백재현 의원·윤일규 의원 등이 참석해 안경사의 날을 진심으로 축하하는 축사를 진행해 큰 박수를 받았다.



▲ 기념식에 참가해 축사 중인 서울특별시 박원순 시장.



▲ 기념사를 낭독 중인 대한안경사협회 김종석 협회장.



▲ 기념 케이크 절단식 모습.



▲ 보건복지부 장관 표창의 수상자들. 좌측부터 차례대로 중앙회 황선학 재무부회장·부산시안경사회 진영일 회장·보건복지부 김현주 보건의료정책관·충남안경사회 장광천 회장·중앙회 이병갑 미디어이사.

이날 기념식에는 또 대한의료기사단체총연합회 김양근 회장을 비롯한 7개 단체장들이 참석해 45만 의료기사의 단합과 발전을 기원하는 축사를 전했고, 이밖에 김태옥·김정학·이정배·김영필 역대회장과 안우회 권오경 회장, 한국안경광학과교수협의회 문병연 회장·대한시과학회 이군자 회장·한국안경렌즈도매협회 김영환 회장·한국시기능훈련교육협회(COVD) 신효순 이사장과 한국호야렌즈 이선배 대표·에실로코리아 소효순 대표·죤슨앤죤슨비젼케어 김재민 원장 등 업체의 많은 관계자들이 참석해 자리를 빛냈다. 제30회 안경사의 날을 맞아 개최된 이날 행사는 식순에 의해 우수 회원에 대한 시상식과 기념케익 절단식을 끝으로 저녁 만찬을 가지며 대단원의 막을 내렸다.

한편 제30회 안경사의 날에 우수 회원으로 시상을 받은 명단은 다음과 같다.

- **복지부장관 표창** : 중앙회 황선학 재무부회장·부산시안경사회 진영일 회장·충남안경사회 장광천 회장·중앙회 이병갑 미디어이사
- **국회보건복지위원장 표창** : 중앙회 장유도 수석감사·황춘환 재무이사·김의섭 법제이사·이해열 보건이사·김기덕 정보이사
- **강원도지사 표창** : 강원도안경사회 서정철 회장
- **자랑스러운 안경사 대상** : 쓰리에이 안경원 장영식 안경사·엔젤아이 안경원 김화곤 안경사·안경이야기 안경원 하종봉 안경사

문의 02)756-1001

Better Vision Better Life
HI VISION



정보화의 시대, 눈은 쉴 틈이 없습니다.

수 많은 정보를 접하며 피할 수 없는 유해 광선을 효과적으로 차단하여
눈을 건강하게 관리하셔야 더 좋은 성과와 건강한 미래가 있습니다.

UV420 | Anti-Glare | Scratch Resistance | Blocking HEV Blue-Light | Better for Driving

이제 G Series의 모든 렌즈를 직접 구매하십시오.

전국 대표 주문전화 1833 - 3536

Better Vision Better Life
HI VISION

Address 경기도 용인시 기흥구 흥덕1로 13, 흥덕IT밸리 A Tower 3310 **tel** 1899-7391
Fax 031)278-1892 **Web** www.hivision.co.kr **Email** hivisionkorea@hivision.co.kr

안경계 미래를 위한 「옵틱 위클리」/대한안경사협회 공동 캠페인

'전문화 교육'은 안경사에게 일거양득(一擧兩得)

(국민 시력보전 • 안경원 매출)

안경사의 전문화는 안경원 매출과도 직결… 보수교육은 준의료인인 안경사의 자기 개발 위한 최소한의 규정



▲ 서울시안경사회의 2019년도 안경사 법정보수교육 모습.



▲ 경기도안경사회의 2019년도 안경사 법정보수교육 모습.

현행 의료기사등에관한법률 제1조 2(정의) 3항은 안경사에 대해 '안경의 조제 및 판매와 콘택트렌즈의 판매를 주된 업무로 하는 사람'이라고 정의하고 있다. 또 안경사의 자격은 관련대학에서 안경광학을 전공 이수한 후 한국보건의료인국가시험원에서 시행하는 안경사국가시험에 합격하여 보건복지부 장관으로부터 면허증을 취득해야 한다(시행령 7조 2항)고 규정하고 있다. 즉 안경사는 국가에서 인정하는 '안 보건 전문가'이다.

더구나 국가는 안경사에게 매년 8시간의 법정보수교육을 이수하도록 정하고 있다. 그만큼 국가에서 규정한 안경사 보수교육은 국민의 시건강과 시력을 보전하는 안경사를 준의료인으로서 전문지식을 계속 유지 발전시키기 위한 국가의 최소 조치의 하나다. 국가가 안경사에게 단순한 안경 판매인이 아닌 보건의료인으로서 관련 학문을 배양하고 자기 개발에 적극 나서도록 주문하고 있는 것이다.

치열한 경쟁에는 특화된 시스템 개발 중요

안경사의 전문성은 국민 시건강과 시력의 보전을 위해서도 중요하지만, 안경원 매출과 직접 연관되기도 한다. 전문성이 매출과 연관되는 사례가 세계 곳곳에서 증명되고 있다.

일본의 이토엔(伊藤園)은 자국 내에서 1위의 차(茶) 회사다. 언뜻 보면 고루할 것 같은 사업 같지만 이토엔은 일본에서 재배하는 녹차의 25%를 판매한다. 1991년 이후 25년간 매출과 이익 모두 꾸준하게 성장해 오고 있다.

이토엔의 이러한 성장의 밑거름은 바로 직원의 전문성 강화이다. 직원들의 전문성 강화에 아낌없이 투자하는 이토엔은 1989년에 '이토엔 비즈니스 학교'를 설립해 직원들을 체계적으로 교육시키고 있다. 이토엔은 차에 대한 전문 지식은 물론 감별 능력에 따라 직원에게 등급을 부여하고, 상위 등급을 받은 직원에게는 별도의 인센티브를 부여한다. 현재 이토엔에는 1등급 12명, 2등급 224명, 3등급 1,581명이 있는데, 이들은 전국 192곳의 영업소와 자판기, 소매점을 직접 연결하는 독자적인 판매망도 운영한다. 즉 직원 각자가 차의 전문가로서 고객에게 전문지식을 전달하며 매출을 올리고 있는 것이다. 전문성이 매출과 연결되는 대표적인 사례이다.









▲ 각 업체별 안경사 대상 교육 모습. 좌측부터 시계방향대로 아이세이버 • 한국호야렌즈 • 칼자이스비전코리아 • 쿠퍼비전코리아의 교육.

마찬가지로 국내의 일부 안경원도 특화된 시스템을 적용해 높은 매출을 올리는 곳이 많다. 어느 안경원은 자타가 인정하는 시력검사로 고매출을 올리고, 어느 곳은 어린이 전문점이나 누진렌즈 전문으로 높은 성과를 올리고 있다. 어느 곳은 한 달에 RGP렌즈를 20조 이상 판매하며 고매출을 올리고 있기도 하다.

그러나 많은 안경사들은 연간 8시간씩 부과되는 안경사 법정보수교육도 등한시하고 있다. 심지어 일부 안경사는 법정보수교육을 '하루 문 닫고 가서 종일 앉아 있을만한 가치가 전혀 없다'고 혹평하는 경우도 종종 있다. 다만 다행스러운 것은 최근 안경사들 사이에 스스로 전문성을 배양하려는 분위기가 역력하다는 점이다. 예년에 비해 안경사들 사이에 '이젠 정말 실력으로 부딪쳐야한다'는 인식이 넓게 퍼지고 있는 것이다.

국내 안경렌즈 업체 교육팀의 관계자는 "예년에 비해 안경사들 사이에서 실력이 중요하다는 인식이 넓게 퍼져 있음을 느낀다"고 말했다. 최근 안경사들의 자각식 굴절과 양안시 검사 등 실무에서 필요한 교육에 대한 문의가 크게 늘어나고 있다는 것이 그의 전언이다.

그는 "안경원의 과다 개설, 가격파괴의 확산 등에서 살아남으려면 안경사 개개인의 실력으로 경쟁을 이겨야 한다는 절박함 때문인 것 같다"고 전했다.

4차 산업혁명에 대비한 교육 실시해야

안경사 보수교육은 국가 자격인인 안경사의 기본 책무이고, 안 보건 전문가인 안경사는 그에 걸맞은 전문교육을 반드시 이수해야 한다. 이를 위해 안경업계의 주요 업체들은 안경사 대상의 교육을 다양하게 준비해 전개하고 하고 있다. 특히 대안협은 對안경사 교육을 강화해 '안 보건 전문가'로서 안경사의 위치를 정립시킨다는 방침이다. 이는 날로 격화되는 가격경쟁 속에서 준 보건의료인인 안경사가 전문성으로 진정한 가치를 인정받기 위한 보다 현실적이고 미래화된 조치이다.

대안협 중앙회의 전인철 교육부회장은 "지난해 의무기록사의 명칭이 보건의료정보관리사로 변경됐는데, '기록'과 '정보관리'는 제3자의 시각에서도 현저한 차이가 있고, 이는 시대의 흐름과 현재 수행하는 직무에 맞추어 현실적으로 명칭을 변경한 좋은 사례로 해석할 수 있다"며 "가격파과와 저가매장이 우후죽순 격으로 생겨나고 있는 이 시점에서 안경사 전문교육의 중요성은 아무리 강조해도 지나치지 않는다"고 역설했다.

현재 대안협과 안경계 주요 업체들은 안경사 교육의 방향과 운영 등 국내외의 다양한 사례를 개발해 보다 전문화되고 미래화한 교육개발에 힘쓰고 있다.

이제 안경사 역시 4차 산업혁명에 준하는 전문화 교육에 적극 나서야 할 때이다. 〈끝〉

PENTAX

100 SINCE 1919

펜탁스 근적외선 차단 코팅

이젠 근적외선 렌즈도
NIR UM-Coat / NIR AM-Coat 로 선택하자!

www.pentaxoptical.com

자외선 차단
백내장 지연

청광 차단
눈의 피로 억제, HEV 차단

근적외선 차단
눈가 안티에이징, 열감현상,
황반변성 각종 안질환 지연

지역대리점

서울	(주)일도옵티칼 02 448 7117 | 영신광학㈜ 02 853 8427 | (주)원드포커스 02 771 4282 | (주)일도광학 02 975 0633
경기	경기대명광학㈜ 031 391 5980 | 중부대명광학 031 283 1636 | 다가스광학(일산대명) 031 907 4265 | 대명렌즈광학(인천대명) 032 438 6800 | 경기일도광학 031 841 1416
경상	㈜대명렌즈옵티칼(대구대명) 053 354 7779 | (주)동경옵티칼 051 894 3737 | 동협상사 051 412 2765 | (주)시원광학 051 758 2332 | 다가스동협(울산동협) 052 260 4593
충청	㈜대명옵티칼(천안대명) 041 558 2202 | 대명렌즈(청주대명) 043 264 7887 | (주)한국렌즈(대전) 042 256 6256
전라	한국렌즈(전주한국) 063 236 0208 | 대명렌즈㈜(광주대명) 062 653 8998
강원	대명옵틱스(강원대리점) 033 735 1520
제주	동경제주지점 064 752 2648

PENTAX 충북 청주시 오창읍 과학산업2로 587-20, 043-240-4000 / www.pentaxoptical.com

바슈롬 토릭 삼총사… 기능과 정확성 '깐깐'

하루용·한달용 난시렌즈 뛰어난 축 안정성 자랑… 최상의 디자인과 소재 채택으로 시야·착용감 '쾌청'



BAUSCH+LOMB 바슈롬

난시교정용 토릭 콘택트렌즈 시장은 성장 가능성이 매우 큰 분야이다. 시력이 낮은 인구 중에서 난시 인구가 무려 400만 명에 이를 정도로 많기 때문이다. 이에 따라 국내외 콘택트렌즈 제조사는 다양한 토릭렌즈를 선보이며 활발히 마케팅을 전개하고 있다. 세계적인 눈 건강 전문기업 ㈜바슈롬코리아(대표 김형준)의 토릭렌즈는 뛰어난 축 안정성을 기반으로 선명한 시야를 제공하며 전 세계인에게 높은 선호도를 보이고 있다. 특히 바슈롬은 최근 한 달용 ULTRA 난시용을 출시하며 토릭렌즈의 라인업을 확대했다. 다음은 바슈롬 표 토릭렌즈의 최신 시리즈로 뚜렷한 효과와 기능을 자랑하는 삼총사이다.

문의 070-7167-9922



▶빠르고 효과적인 난시 교정 – Soflens daily disposable toric

소프렌 데일리 난시용 렌즈는 향상된 프리즘 밸러스팅 디자인인 로-토크 디자인으로 렌즈를 빠르게 안착시킴으로써 난시 교정이 매우 우수하다. 또한 편안한 가장자리 처리와 폴록사민 성분으로 착용감이 뛰어나고, 구면수차를 제어해 밤늦게까지 깨끗하고 선명한 시야를 유지한다.



▶한 달간 편안한 토릭렌즈 – ULTRA For Astigmatism

고도수 난시안에게 한 달간 촉촉하고 선명한 시야를 제공하는 울트라 난시용 렌즈는 높은 산소투과성을 가진 실리콘-하이드로겔 재질로 생산되는 첨단 난시렌즈다. 특히 뛰어난 수분 결합력으로 렌즈의 탈수를 줄여 건조감을 감소시키고 촉촉함은 오랜 기간 지속시키는 ULTRA For Astigmatism는 프리즘 밸러스트 디자인을 기반으로 한 옵틱얼라인 난시 디자인이 적용되어 뛰어난 축 교정을 자랑하며, 중심안정으로 빠르고 안정된 피팅 상태를 제공하는 최고 기능을 가진 토릭렌즈다.

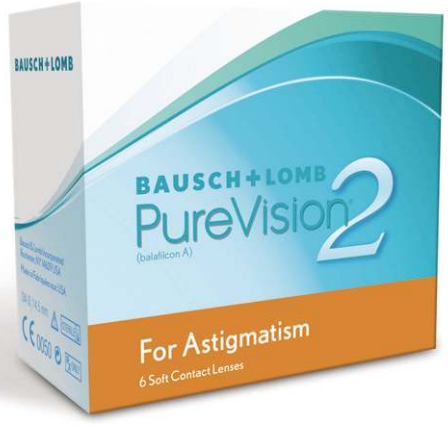

▶높은 산소전달과 뛰어난 축 안정성 – PureVision2 HD For Astigmatism

퓨어비전2 HD 난시용 렌즈는 무엇보다 실리콘-하이드로겔 재질로 높은 산소를 전달하는 장점을 가진 난시용 렌즈다. 특히 프리즘 밸러스트와 페리 밸러스트 디자인의 장점을 결합해 탄생한 오토얼라인 디자인으로 이상적인 회전 안정성을 보여주는 퓨어비전2 HD 난시용 렌즈는 착용자에게 깨끗하고 선명한 시야를 제공한다. 또한 이 난시용 렌즈는 넓은 렌즈 직경과 광학부를 갖고 있으며, 축 회전을 줄임과 동시에 빠른 회복, 또 우수한 축 안정성을 제공하는 난시용 렌즈다.

eyesaver

안경사의 실력이 오르면 매출도 오릅니다

"가격할인만 하는 안경원이 아닌
전문성있는 안경원으로 **고객의 신뢰**와 **매출**을 책임집니다."

각 가맹점별 든든한 전담 슈퍼바이저의 솔루션 제공



아이세이버체인본부 교육원 교육과정 소개

Basic Course I&II	Intermediate Course I&II	Professional Course I&II
• 올바른 렌즈 처방법	• 감각기능 검사 제대로 해석	• 조절검사는 필수
• 고도 굴절이상 처방법	• 영국식 굴절검사 실무	• 노안과 양안시 변화
• 다양한 크로스 세일링법	• 다양한 기능성렌즈	• 양안시이상 처방 사례
• 레져와 스포츠! 틈새 공략법	• 처방 클레임 최소화	• 전신질환/안질환과 양안시이상 사례
• 전문안경사의 고객응대법	• 전신질환/안질환과 시력 I	• 전신질환/안질환과 시력 II

***매월 가맹점의 신청자에 한하여 선착순 마감!**

교육부장 : 서채연

- (주)아이세이버안경체인 교육부장
- 영국 Aston University Optometry 전공
- 동신대학교 이학박사 과정
- 전) 원광보건대학교 안경광학과 외래교수
- 전) Johnson&Johnson Vision Care 학술부
- 전) 아이사랑 안경원 원장
- 전) 동인종합병원 안과 검안사

**"수준 높은 교육,
수준 높은 안경사"**

국내 유일 영국식 검안법 시행

세이버키퍼 자체개발 프로그램 / 정기 가맹점 방문 컨설팅 / 옵톰아카데미(교육원) 운영 /
초기 오픈 비용 지원 / 광학장비 무이자 할부 / 다수 협력업체 및 PB 상품

가맹상담문의 **010-6355-3143**

www.eyesaver.co.kr blog.naver.com/eyesaver_opt eyesaver_official EYESAVER.Official

새로운 JJI 도서관을 소개합니다!



아큐브® 콘택트렌즈의 **기술**과 검사방법에 대한
전문지식을 한 곳에서 만나 볼 수 있습니다.

한 눈에 보기 쉽게 컨텐츠 정리

원하는 키워드 검색

격주로 새로운 컨텐츠 업로드



KR_2019_481

ACUVUE®
BRAND CONTACT LENSES
새로운세상에 눈뜨다

JJI도서관 바로가기

EYE CARE DESIGN

TOKAI

Feel Color

눈 건강 · 선명도 · 아름다움
어느 것 하나 놓치고 싶지 않다면

Feel Brown



필 브라운

Feel Purple



필 퍼플

Feel Gray



필 그레이

Feel Pink



필 핑크

LUTINA+ 루티나 플러스

빛으로 부터 루테인(황반)을
보호하는 루티나+

- 루테인을 보호
- 근적외선 차단
- 눈가주름 예방

+

Feel Color



눈부심 완화 **UP**
대비감도 향상 **UP**

- 눈부심 감소
- 대비감도 향상
- 미적 아름다움
- 루티나 전용컬러

※이해를 돕기 위한 이미지이므로, 실제 렌즈 색상과 다소 차이가 있을 수 있습니다.