LENS

데코비젼, 제주도서 세미나 예정

오는 10월 11일 제주 라마다 프라자호텔서 '안경렌즈의 미래' 주제로 개최

㈜데코비젼(대표 주해돈)이 제주도에서 '안경렌즈의 미래' 세미나를 개최할 예정이다. 지난 7월 최고급 프리미엄 개인 맞춤형 누진 'CLAVIS HD(High-Definition)'를 출시하며 개인맞춤형 누진렌즈 분야에서 상승세인 데코비젼이 對안경사 교육으로 시장을 더욱 확대하기 위한 조치인 것.

이번 세미나는 오는 10월 11일 제주 라마다 프라자호텔에서 약 4시간가량 진행될 예정으로, 데코비젼의 이영주 팀장은 이번 세미나에서 여러 교수님의 논문과 안경렌즈 관련 최신 정보를 활용한 교육 자료를 준비하고 있다.

안경사 출신의 이영주 팀장이 NIDEK렌즈와 Varsity 렌즈의 디테일한 신제품 및 주력상품의 소개와 함께 안경렌즈의 상식, 하반기 프로모션, 고객의 니즈에 맞춘 세일즈 활용팁 등 데코비젼 안경렌즈에 관한 Q&A 등을 전달할 계획인 것이다.

데코비젼 교육팀의 관계자는 "이번 세미나는 자사 안경렌즈를 이용하는 제주지역 안경원을 대상으로 진행되지만, 데코 렌즈에 관심이 있는 안경사라면 누구나 참여가 가능하다"며 "그동안 서울과 대도시에서 방문교육을 통해 데코렌즈를 소개했던 자사가 그동안 먼 거리를 이유로 교육하지 못했던 제주지역에 별도의 교육 세미나를 갖게 되어 기쁘다"고 전했다.

문의 02)335-7077



LENS

가성비 최고 '디-비기너' 인기 예감

대명광학, 다가스 중 최고 가성비 높은 아이템으로 어떤 거리든 시야 편리

대명광학㈜이 안경렌즈 시장의 패러다임을 바꾼다는 목표 속에 DAGAS 프리폼 시리즈 중 가장 적응이 편하고 경제적인 D-BEGINNER 누진렌즈를 지난 23일부터 본격 출시하며 시장 공략에 나서고 있다. 디-비기너 누진렌즈는 한국인에게 적합한 맞춤 인체공학적 디자인과 시각적 디지털 디바이스 정보 시대에 걸맞게 스마트 누진기술로 설계된 렌즈로 단초점 소비자 중 근거리 시야를 원하는 고객에게 높은 인기를 얻을 것으로 전망되고 있다. 원거리에서 근거리의 시선 이동이 훨씬 넓고 편해서 모바일 등 디지털 기기 사용자에게 적합한 디-비기너가 착한 가격으로 초보 누진 및 부적응 고객들에게 높은 인기가 예상되고 있는 것이다.

대명광학 마케팅 부서의 한 관계자는 "디-비기너는 UV 420 차단과 변색렌즈도 선택이 가능하고, 초발수와 청광 및 근적외선 코팅, 또 드라이빙 코팅까지 옵션으로 추가할 수 있다"며 "무엇보다 빠른 시야 적응 설계로 평소 누진 착용에 불안감을 갖고 있는 모든 고객에게 넓은 중거리와 근거리 시야를 편안하게 제공해 가성비가 뛰어나다"고 전했다. 계속해서 그는 "먼 거리부터 가까운 거리까지 하나의 렌즈로 편하게 사물을 보는 디-비기너는 새로운 맞춤형 누진렌즈"라고 강조했다.

문의 043)240-4000

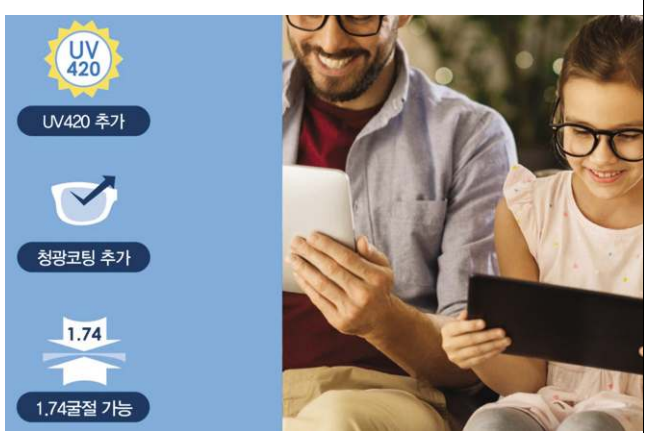

LENS

근시 줄이는 심포지엄 성황

호야렌즈, 안경렌즈 솔루션 제시 위한 전문가 초청 토론회가져

한국호야렌즈㈜(대표 이선배)에서 주최한 '전문가 초청 한국의 근시 및 안경렌즈 솔루션 심포지엄'이 지난 27일 서울 역삼동의 리서치센터에서 성황리에 개최됐다.

마기중 교수(을지대) • 유근창 교수(동신대학교) • 추병선 교수(대구가톨릭대) • 박충실 교육부회장(서울시안경사회) 등이 전문가그룹으로 참석한 이번 심포지엄은 현재 세계적으로 문제가 되고 있는 근시에 대해 전문가적인 고찰을 통해 미래 솔루션을 제시하기 위해 개최되었다.

근시 및 안경렌즈 솔루션과 관련한 발표와 토론으로 진행된 이날 심포지엄에서 참석자들은 한국이 세계에서 근시 유병률이 가장 높은 국가 중 하나라는데 공감을 표하며, 이에 대한 안경업계의 적극적인 대응이 필요하다는데 인식을 같이 했다.

호야렌즈의 한 관계자는 "이번 전문가 심포지엄은 업계를 리드하는 전문가 입장에서 근시와 이에 대한 해법을 분석, 향후 발전된 미래 솔루션을 제시하는데 의의가 있었다"며 "오늘 행사는 국내 안경렌즈의 올바른 방향을 정립하는데 큰 도움이 되었다"고 전했다. 또한 그는 "자사는 앞으로도 기업 차원에서 고객소통은 물론 업계 리더들과의 협력을 더욱 강화해 나갈 방침"이라고 덧붙였다.

문의 1588-5911



LENS

소재로 유해광선 차단 '세이코 UVF'

착색에 의한 차단 아닌 렌즈 소재로 차단… 개인누진 측정용 PD자 공급

한국세이코옵티칼의 SEIKO UVF 렌즈의 주문이 계속 증가하고 있는 것으로 나타났다. 일상생활에서 이미 필수 아이템으로 인식된 자외선 차단 선글라스가 실상은 착색을 진하게 할 경우 동공이 커짐으로써 오히려 유해광선을 더 많이 받아들이게 되는 문제를 해소하면서 세이코 UVF 렌즈가 인기를 얻고 있는 것이다.

소재 자체가 눈부심과 안구 손상을 방지하는 세이코 UVF 렌즈는 기존의 청색광 차단용 제품들이 코팅방식으로 빛을 반사 • 차단하는 것이 아니라 소재 자체에서 빛을 흡수 • 차단, 높은 유해광선 차단율(자외선 100%, 블루라이트 420nm에서 약 80%)은 물론 렌즈 표면의 난반사가 적은 특징을 갖고 있다. 더구나 SEIKO UVF 렌즈는 2만원만 추가하면 일반 누진다초점렌즈에서 UVF 렌즈로 업그레이드해 소비자에게 부담 없이 최상의 렌즈를 제공해 고객 만족도 역시 최상을 유지하고 있다.

세이코의 관계자는 "최근의 개인맞춤렌즈는 안면각, 경사각, 정점간거리 등을 지정하도록 설계되어 있지만, 장비가 없는 안경원은 측정이 불가능해 현장에서 문제가 많았다"며 "이에 반해 자사는 최근 멀티 PD자를 제작 배포해 거래 안경원에서 안면각, 경사각, 정점간거리, 누진렌즈의 누진대 결정, 최소직경 확인 등 총 14가지 기능을 간단하게 실행하고 있다"고 설명했다.

문의 02)362-8226

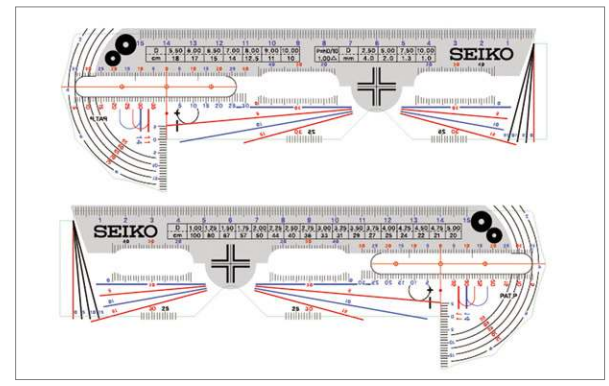

국내 영업사원 모집(지역별)
기간 : 모집완료 시 종료



김서림 방지 렌즈 클리너

C:Ya
Anti-Fog

- REACH TEST(유해물질 테스트) 통과
- 안경 고글 헬멧 카메라 등 다양한 제품에 사용 가능합니다.
- 6~12개월 사용 가능
- 1회 사용 시 8~12시간 지속
- 200~300회 이상 사용





가격도 세계 최고의 품질만큼 최상을 자랑합니다.

(주)씨엠에이 글로벌

세계 최고의 회사들이 선택한 안경 케이스와 프리미엄 안경클리너



GLASKLAR optica

- **리필용 친환경 렌즈 세정액-단골고객 확보 솔루션!!!**
- 100% 천연성분의 독일제품으로 유럽기준 CE인증획득.
- 컬러플한 특수용기사용
  (더블링구조로 용액이 흐를 염려없고, 미세분사 분무기)
- 상호와 전화번호 인쇄가능





✓ CMA 글로벌사는 냉엄한 세계 시장에서 정상을 달리는 최우량 기업이 선택하는 초극세사 안경클리너와 안경케이스 제작 생산회사입니다.

✓미국, 일본, 프랑스 등 선진 유럽의 초우량 글로벌 사인 에실로와 자이스, 호야 등을 위시해 코닥, 룩소티카, BMW, 렉서스, 아우디 등이 우리 CMA 글로벌사의 제품을 애용하고 있습니다.

✓이제 최고의 품질과 가격을 자랑하는 CMA 글로벌의 다양한 안경클리너와 안경 케이스를 이용해 보세요. 안경원 고객에게 큰 만족을 드립니다.

세계 전시회에 참여하고 있는 CMA 글로벌사







CMA 글로벌사의 공정 모습







누가 CMA글로벌을 쓰는가!

essilor · ZEISS · SHAMIR · HOYA · SEIKO · RODENSTOCK · Kodak · LUXOTTICA · GENTLE MONSTER · MINI · PLAY COMME des GARÇONS · THIERRY LASRY
SNRD EYEWEAR · BARREL · theo · LÁPIZ SENSIBLE. · BMW · Nikon · LEXUS · Bullsone · AUDI · Walmart · NINE ACCORD · CARIN

Address. 대구광역시 동구 팔공로 47길 29 (봉무동 이시아폴리스)
Tel. 053-984-9860 **Fax.** 053-588-6076
E-mail. cmakorea@cmaglobal.net

더 많은 케이스가 궁금하다면,
www.cmaglobal.shop Search

FOREIGN NEWS

정리_허정민 기자

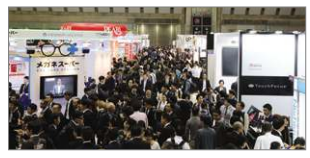

▲ 지난해 개최된 iOFT 2018의 모습.

日 최대 광학전 iOFT 2019 개최 임박

세계적으로 유명한 일본 iOFT 2019(후쿠이현안경협회 주최)가 도쿄 빅사이트 남 전시동에서 오는 10월 8일부터 10일까지 3일간 개최될 예정이다. 올해로 32회째를 맞는 이번 iOFT는 지난해 대비 30개 사가 증가한 370개 업체가 참가, 안경관련 신상 7만 4,000여 점이 전시될 예정이다.

日 소비자들 처방전 없이 콘택트 구입

콘택트렌즈협회 설문 결과 처방전 받아 구입한 비율 25% 불과



일본 콘택트렌즈협회의 對사용자 조사결과 '안과 진찰 이후 콘택트렌즈를 구입한다'는 비율이 크게 감소한 것으로 나타났다.

콘택트렌즈협회가 올해 초 콘택트렌즈를 착용하는 54,603명의 일반 소비자들을 대상으로 구매실태 등에 관한 설문조사를 실시한 결과, '안과에서 진료 후 진단서를 발급받아 콘택트렌즈를 구입한다'고 응답한 부류는 전체의 25%인 13,640명에 불과했다. 이 같은 결과는 충격적인 수치로 일본에서 안경과 콘택트렌즈를 구입하려면 안과의사의 처방전이 필수이기 때문이다. 더욱이 5년 전인 2014년에 같은 설문조사에서 60%인 33,022명이 처방전을 받는다고 응답한 것과 비교하면 일본에서 '콘택트렌즈 구입에 안과 처방전이 필수'라는 원칙이 무너지고 있음을 알 수 있다.

또한 콘택트렌즈 구입처를 묻는 질문에는 '안과 및 부설 안경원'이 52%에서 44%로 감소하고, 인터넷 쇼핑몰(23%→27%)과 일반 잡화점(3%→6%)에서 구입하는 비율이 각각 높아졌는데, 이런 조사 결과는 인터넷 쇼핑몰 등은 안과 처방전 없이 불법적으로 구입하는 곳이 많기 때문인 것으로 풀이된다.

콘택트렌즈협회의 한 관계자는 "콘택트렌즈를 구입할 때 처방전을 받으면 시력과 각막의 커브뿐만 아니라 눈 질환의 유무와 건강상태 등을 종합적으로 확인할 수 있다"며 "눈 건강을 위해서는 반드시 안과에서 처방을 받아야 한다"고 호소했다.

'스마트글라스'에 뛰어든 아마존

스마트글라스 에코 프레임 공개… 영상 녹화 기능 없이 AI 비서 알렉사 탑재





▲ 아마존이 공개한 영상 속의 스마트글라스 '에코 프레임'.

글로벌 전자상거래업체 Amazon社가 지난 25일 미국 시애틀의 본사에서 미디어 행사를 개최, 인공지능(AI) 비서 알렉사를 탑재한 스마트글라스 'Echo Frames'을 선보였다.

이번에 공개한 에코 프레임은 평범한 안경처럼 디자인되어 무게가 31g 정도로 가볍고, 스마트폰과 연동할 수 있어 알림을 읽고 전화를 거는 등의 다양한 사용이 가능하다. 또한 음악과 팟캐스트 재생과 함께 특히 아마존의 AI 비서인 알렉사가 탑재돼 음성명령만으로 플랫폼의 기능을 사용할 수 있다.

현지 언론들은 '아마존이 아이웨어 사업에도 뛰어들었다. 최근 그들이 최초로 아마존만의 스마트글라스를 공개했다'며 '예전에 apple社의 증강현실(AR) 글라스가 사생활 침해 우려를 낳은 것에 반해 아마존은 기존의 스마트글라스와 달리 사진을 촬영하거나 영상녹화 기능이 없어 그 같은 사생활 침해 우려가 없다'고 전했다.

JR서일본 철도, 기관사에 보호안경 도입

눈부심 감소시키는 '트루 뷰' 배급… 시인성 향상과 피로 감소 시 전체 노선에 공급

JR서일본(서일본 여객철도)이 지난 12일 재래선 기관사의 전방 확인 시 시인성 향상과 피로경감을 목적으로 '보호안경'의 시범 대여를 시작한다고 발표했다.

기관사에 지급되는 보호안경은 '트루 뷰'라 불리는 편광렌즈의 타렉스製를 사용해 직사광선이나 반사광에 의한 눈부심을 경감시켜서 시인성 향상과 피로감소 효과를 얻을 수 있다.

JR서일본 측은 2020년 2월 하순까지 시범적으로 시행될 예정으로 그 효과가 확인되면 재래선의 모든 기관사에게 지급되는 것 외에도 보선 등의 직원에게도 현장 순회 등의 업무에 적용할 예정이다.



▲ JR서일본 열차의 모습.

게임 집중안경 'G-스퀘어' 등장

日 니덱, 눈부심 줄이는 신상 게임안경 공개… 기존보다 디자인 개선



▲ 프로게이머들의 의견을 수렴해 개발, 디자인된 G-스퀘어.

도쿄게임쇼 2019에서 Nidek社가 게임 화면에 집중할 수 있도록 만들어진 게임안경 'G-SQUARE'를 선보였다. 화면의 눈부심을 줄이고 대비를 강조하기 위해 자체 개발한 렌즈를 채택한 G-스퀘어의 예전 모델은 커다란 화면을 끝까지 볼 수 있도록 일반 안경과 비교해 렌즈 폭이 다소 넓게 디자인 됐는데, 이번에 공개된 새로운 모델은 기존에 비해 렌즈 폭이 다소 좁아져 지적인 느낌을 연출할 수 있다는 호평을 받고 있다.

오는 10월 중순 출시하는 G-스퀘어는 메탈 프레임과 셀 프레임 2종류로 렌즈는 그레이, 브라운, 레드 3가지 색상이며, 예상 가격은 2만엔(약 22만원) 전후로 추정된다. 니덱의 가와이 사업부장은 "e스포츠의 붐과 더불어 최근 들어 G-스퀘어 관련 인지도가 크게 올라가고 있음을 실감하고 있다"고 전했다.

안경의 온라인 판매… '눈에는 큰 위험'

英 소비자감시위원회, 온라인 쇼핑몰 9개 업체 조사 결과 눈 건강에 치명적 위험 발견

온라인에서 판매되는 일부 안경이 고객의 눈 건강을 크게 위협할 수 있다는 사실이 지적돼 눈길을 끌고 있다.

최근 영국 소비자감시위원회는 영국의 온라인 쇼핑몰에서 문제가 있는 안경을 판매 중인 9개 업체를 발견해 발표했다.

위원회의 전문가그룹인 Natalie Hitchins 사무국장은 "실제 착용자에 대해 정밀한 측정을 통해 이뤄져야 하는 가변 초점이 생략된다는 것은 시력의 왜곡을 불러와 산책이나 운전 시 큰 위험에 처할 수 있다"며 "특히 온라인에서 구입한 안경 중 고굴절 렌즈를 사용해야하는 고강도 처방 안경은 대부분 기준을 충족시키지 못했으니 소비자 주의가 필요하다"고 전했다.



▲ 미국에서 성업 중인 한 온라인 안경 쇼핑몰의 메인 화면.

즐거운 **안경쇼핑** **JINY's** **국민안경** 브랜드

지니스는 앞으로 **전국에 몇 개 점포**가 될까요?

회사 설립 1년만에
50호점 돌파!

1년 뒤에 2020년
지니스 가맹점 수?

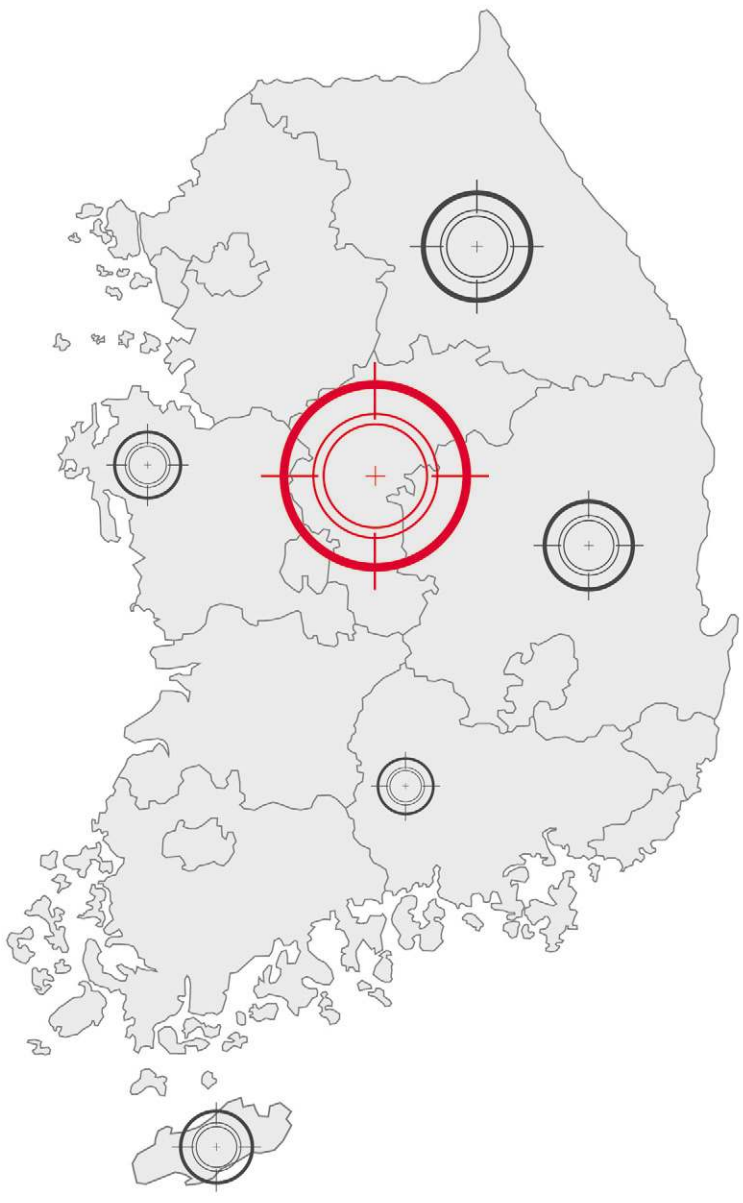

이제는 「수익」이 얼마인지 「확인」하고 선택하세요.

- **최초가맹비: 500만원(부가세 별도)** – POS/바코드 시스템 제공
- **로열티: 50만원(부가세 별도)** – 상표사용료 및 마케팅 컨텐츠 제작배포 비용 포함

신규가맹계약 (진행 중 가맹점 순차적 공개 예정)

9월 중 동해점 / 9월 27일 화성향남점, 광교월드스퀘어점 / 9월 20일 구로디지탈단지점, 광주일곡점
8월 30일 속초교동사거리점 / 8월 16일 신포중앙점 / 8월 9일 인천검단점, 당진점, 부천역점, 전주중앙점, 사가정점
8월 2일 가오동홈플러스앞점, 논산점, 계룡점, 전주중화산점

가맹문의 | 정완석 본부장 : 010-8343-7800

News

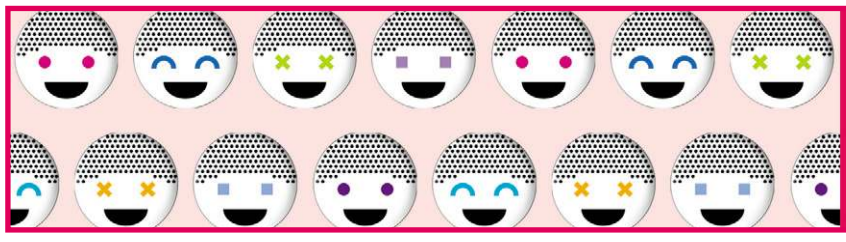

안경렌즈

고도수 '루티나 1.76AS 여벌' 런칭

토카이, 10월부터 고도근시와 고도원시에 적합한 초고굴 여벌 출시



㈜토카이렌즈(대표 김진한)에서 LUTINA 1.60AS, 1.67AS에 이어 LUTINA 1.76AS(단면비구면) STOCK(여벌) 렌즈를 오는 10월부터 출시한다.

토카이의 한 관계자는 "루티나는 1.60AS, 1.67AS 비구면에 이어 세계 최고 굴절률인 1.76 AS까지 여벌로 제공함으로써 고도근시나 고도원시 등 모든 소비자에게 아이헬스케어로 만족을 드리게 되었다"며 "앞으로도 자사는 아이헬스케어를 기반으로 하는 최고 기능의 다양한 신제품을 꾸준하게 개발하겠다"고 전했다.

문의 02)337-8666

프랜차이즈

'다비치안경X마마무' 행사 열기 '후끈'

마마무 이모티콘 제공 행사에 소비자 7,700명 참가
조기 소진으로 곧이어 또 다른 추가 배포 진행 예정



㈜다비치안경체인(대표 김인규)의 카카오톡 이모티콘인 '다비치안경X마마무'가 소비자들의 뜨거운 호응 속에 조기 마감되는 인기에 힘입어 2차 무료 배포에 들어갔다.

다비치는 지난 18일 공식 온라인스토어인 다비치마켓(davichmarket.com)을 통해 마마무 이모티콘을 제공하는 이벤트를 진행했는데, 선착순 7,700여명에게 제공한 이모티콘이 장안의 화제를 일으키며 배포 5시간 만에 조기 소진된 것이다. 회사의 한 관계자는 "다비치안경을 착용하는 마마무 멤버들의 매력 넘치는 이모티콘을 고객들이 선호해주신 덕분에 단기간에 이모티콘이 소진됐다"라며 "자사는 다운받지 못한 고객을 위한 추가 배포를 계획하고 있다"고 전했다.

문의 02)752-6177

렌즈아이 '수원역점' 신바람 오픈

일공공일 안경원에 제35호점 숍인숍 입점… 가맹 안경원 수익 상승으로 가입률↑

콘택트렌즈 전문체인 렌즈아이의 제35호점인 수원역점이 지난 14일 새롭게 오픈했다.

이번에 신규 오픈한 일공공일안경원 수원역점의 숍인숍으로 입점한 렌즈아이는 경부선 수원역사의 길 건너편과 분당선 수원역 입구가 바로 인접해 향후 고객 집중도가 클 것으로 기대 되고 있다. 회사의 한 관계자는 "자사는 최근 고품질의 다양한 제품으로 안경사들로부터 큰 주목을 받고 있다"며 "안경원의 수익률을 편하게 높여 주는 렌즈아이에 많은 관심을 당부드린다"고 말했다.

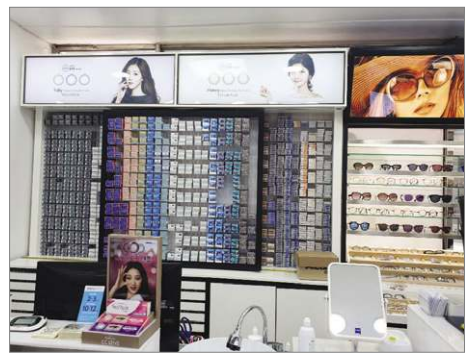

문의 02)477-0873

콘택트렌즈

지오메디칼, 김병희 신임대표 취임

전문경영인으로 경험 풍부… 김대표 '해외사업 확대에 전력 다할 터'

㈜지오메디칼이 지난 6일 박화성 대표이사에서 김병희 신임 대표 체제로 변경했다고 공시했다. 이번에 취임한 김병희 대표는 전문경영인 출신으로 다년간의 경험을 바탕으로 향후 더욱 다양한 콘택트렌즈 개발과 안정적 양산에 집중한다는 계획이다.

김병희 신임대표는 "향후 지오메디칼이 국내 콘택트렌즈 산업 발전과 함께 해외사업 확대에 전력투구해 한 단계 더 성장하는 회사가 되도록 힘쓰겠다"는 각오를 밝혔다.

문의 062)973-0740

안경 신무기 '도수용 마스크' 등장

이롬파트너스, 안경사 대상으로 경기 성남서 전문교육… 블루칩 아이템 예상

㈜이롬파트너스(대표 신동성)가 오는 10월 8일 스쿠버 전문기업 ㈜오션테그와 함께 안경사를 대상으로 이론과 실습으로 구성된 전문가교육을 실시한다. 이번에 전개하는 교육은 다이빙 마스크의 구조와 원리, 도수용 다이빙 마스크 사용방법, 풀페이스 마스크의 구조와 원리 등 판매 일선에서 꼭 숙지해야할 내용으로 구성돼 있다. 이롬파트너스의 관계자는 "교육 참가자에겐 전문가 교육 수료증과 기념품을 증정할 예정"이라며 "도수용 다이빙 마스크는 안경업계의 새로운 시장으로 급부상하고 있다"고 강조했다.



▲ 지난 7월 2일 이롬파트너스가 성남 종합스포츠센터에서 진행한 수용 스쿠버&스노클마스크 강습 모습.

문의 070-8827-2744

오렌즈, 릴레이 오픈



▲ 오렌즈, AK 프라자 수원점.

㈜스타비젼 오렌즈(대표 박상진)의 신규 가맹점이 연이어 오픈하고 있다. 지난 8월 30일 경기도 용인시의 롯데몰 수지점을 시작으로 9월 5일 수원시 팔달구의 AK프라자 수원점, 7일 성남시 분당구의 현대백화점 판교점, 11일 서울시 송파구의 롯데월드점 등 4개의 가맹점이 연이어 오픈한 것. 오렌즈의 한 관계자는 "가맹률이 계속 높은 것은 안경사들에게 오렌즈의 높은 경쟁력을 인정받은 때문"이라고 전했다.

문의 1599-8703

'원데이 고민? 이젠 악마로 끝!'

렌즈미, 홀로리스 원데이 시리즈 런칭… 1+1 가격 프로모션 활발

㈜렌즈미(대표 서광용)에서 지난 6월 출시 이후 큰 사랑을 받고 있는 HOLORIS의 원데이 시리즈를 선보였다. 지난 18일 출시한 홀로리스의 원데이 버전인 '악마 홀로리스 원데이'는 30P 한 팩은 1+1, 2팩은 4만 5천원의 가격으로 책정된 시리즈다.



회사의 한 관계자는 "양안 도수가 상이한 고객에게 원데이 렌즈는 가격적 부담이 큰 것이 문제로서 이번에 자사가 이를 보완하기 위해 1+1, 2팩 판매 기획을 마련했다"며 "앞으로도 홀로리스 원데이의 출시를 시작으로 프로모션 시리즈의 상품 구색을 갖춰나갈 방침"이라고 전했다.

계속해서 그는 "악마 시리즈는 진저 브라운, 마일드 그레이, 무스 쇼코, 클래식 블랙 4종의 색상으로 출시된다"고 덧붙였다.

문의 1577-2160

JeongIn eyewear

Bucket List

SUMMIT

ICEBUCKET

ICEBUCKET KID'S

JeongIn eyewear +82.2.335.1030

안경테

SBS 드라마서 빛나는 '카린'

금토 드라마 '배가본드'서 수지 씨에 카린 협찬… 다양한 컬렉션 노출 기대





스칸디나비아 감성의 패션 아이웨어 브랜드 CARIN의 뮤즈인 배우 수지 씨가 지난 20일 첫 방영된 SBS 금토 드라마 '배가본드'에서 세련된 가을 스타일링을 선보여 주목을 받았다. 수지 씨가 모로코 촬영신에서 베이직한 블루 셔츠에 메탈 프레임이 돋보이는 선글라스를 착용해 시청자들의 눈길을 사로잡은 것. 극중 그녀가 착용한 KATHARINE C2는 실버 메탈 프레임의 심플한 라운드형 디자인과 고급스러운 컬러의 그라데이션 렌즈로서 착용인을 한층 더 도회적이고 패셔너블하게 만들어주는 컬렉션이다.

한편 넷플릭스로 전 세계 방영 예정인 '배가본드'는 민항 여객기 추락사고에 연루된 주인공이 국가비리를 파헤치는 첩보 액션 멜로드라마로 방영 전부터 큰 기대를 받았다.

문의 1599-8703

트렌디세터의 아이웨어는 '카르뱅'

투페이스, 배우 강예원에게 협찬 후 신상 컬렉션 주문율 지속 상승



투페이스옵티칼(대표 고대우)의 CARVEN이 배우 강예원 씨에게 협찬해 주목받고 있다. 강예원 씨는 최근 자신의 SNS에 귀여운 느낌의 도수테를 착용한 셀카를 공개했는데, 해당 컬렉션은 카르뱅의 올해 신제품인 Pring col.3이다.

회사의 관계자는 "최근 강예원 씨가 제품의 퀄리티에 매우 만족하고 있다는 말을 들었다"며 "본 컬렉션은 협찬 이후 주문율이 크게 상승하고 있다"고 전했다.

문의 053)353-7851



Pring col.3

유명 MC의 이미지 연출엔 '랭골라'

MC로 출연하는 성시경에 협찬… 지적이고 세련된 이미지로 분위기 업그레이드



㈜랭골라(대표 김치범)가 KBS 2TV '베틀 트립'의 메인 MC인 가수 성시경 씨에게 제품을 협찬해 팬들의 시선을 사로잡았다.

최근 방영된 '베틀 트립'에서 성시경 씨는 RANGOLIA의 Flute을 착용하고 출연했는데, 레오파드 컬러의 플룻 컬렉션이 편안한 착용감과 함께 그의 지적인 이미지를 높여주어 많은 주목을 받았다. 회사의 관계자는 "이전부터 편안하고 안정된 진행으로 유명한 성시경 씨가 랭골라를 착용한 후 더욱 노련하게 사회를 보는 것 같다"고 만족해했다.

문의 02)3486-3016



RANGOLIA, Flute_C2

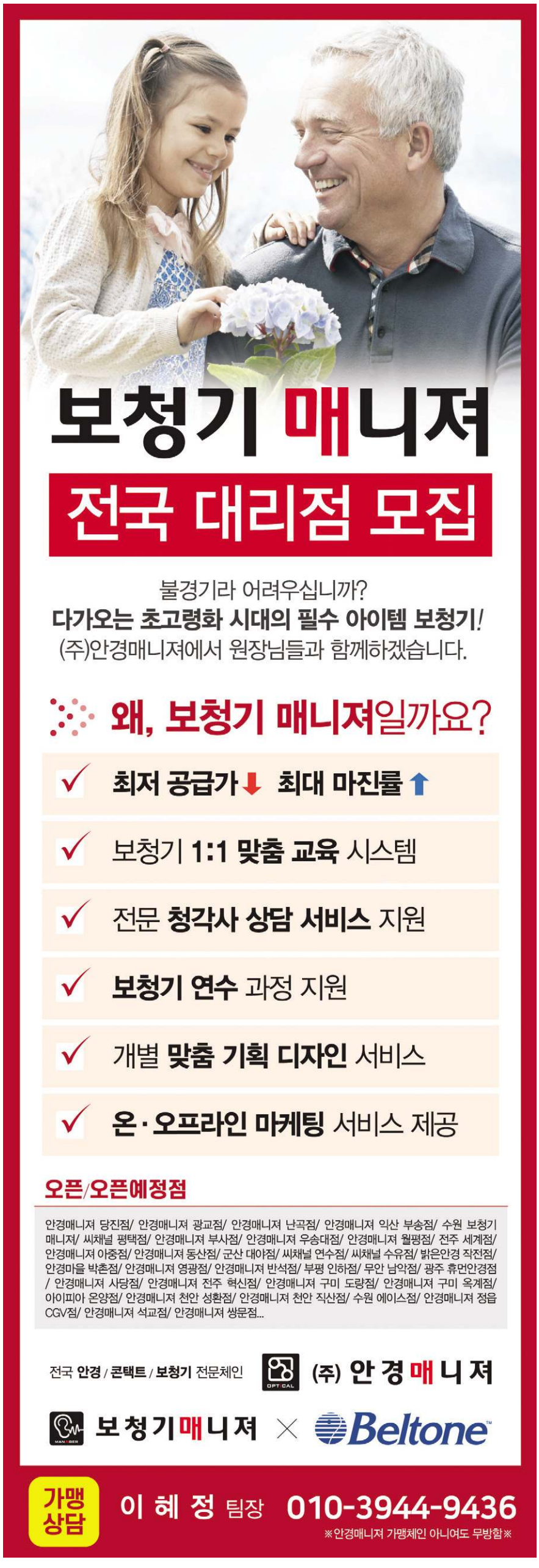

필요하지만, 어려운 가림치료!

아이키키는 치료를 놀이처럼!



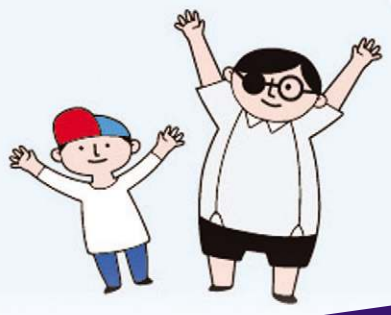

www.medihu.com

블로그:https://m.blog.naver.com/eyekiki1

아이키키 전자안경이란?

프로그램된 마이크로칩으로 콘트롤하여 LCD렌즈에 주기적인 빛의 차단(가림, 불투명렌즈)을 제공하여 디지털패치의 기능 시력 교정과 가림치료를 동시에 전자안경을 끼면 몇 초 후면 다시 밝아질 것을 아이가 알게 되어 치료에 협조적이고 안전합니다. (TR90소재, 전자파차단, UV/Blue Light차단) App을 이용해서 설정 한 후 일반안경처럼 착용한 상태로 일상생활하면 됩니다.





아이키키는 3D렌즈를 이용한 스마트 전자패키입니다.

소아약시의 가림치료용 의료기기로 3D렌즈 기술을 이용한 전자가림패치입니다. 기존의 스티커형 가림패치를 붙였다 떼었다 하는 수고를 덜어주며, 장기 사용에 대한 경제적 부담을 덜어줍니다.



아이키키는 고기능 Grilamid TR90 소재로 안전한 착용감을 제공합니다.

환경호르몬이 배출되지 않고 인체에 무해한 TR90은 땀, 수분과의 화학적 반응이 없고, 내구성, 내화학성, 충격강도, 피로강도 등이 뛰어난 고기능 소재로 활동적인 아이들에게 적합한 소재입니다.



아이키키는 안경과 같은 착용으로 적극적이고 편안한 치료를 유도합니다.

기존의 가림패치는 아이들의 놀림의 대상이 되기도 하고, 지속적인 착용과 습한 날씨에 피부 트러블이 발생할 수 있습니다.



아이키키는 SMART App 기능을 통하여 휴대폰으로 원하는 치료시간을 설정할 수 있습니다.

아이들의 일상적인 활동시간 패턴에 맞게 치료시간과 멈춤시간을 조절하여 남의 시선의 두려움 없이 사용할 수 있습니다.

안경원 예상수익

아이들에게 건강한 눈을 선물할 안경원과 판매대리점을 모집합니다.
문의 / 영업이사
010-8898-1727

100,000원(아이키키 판매수익) + 200,000원 (1년 3~4회 시력교정렌즈 교체 수익) = 300,000/ 1개,
아이키키4개/월 X 300,000원 = 1,200,000/ 월

- 가림치료하는 아이들에게 아이키키 전자안경을 꼭 추천해주세요.
- 통증, 피부알러지, 외관상 불편함 없이 일상생활을 통해서 편하게 할 수 있습니다.
- 안경원은 120만원/월 수익과 함께 고객의 신뢰를 고객은 건강한 눈을 얻을 수 있습니다.










※ 2015미국안과학회 제119회 연례 학술대회에서 새로이 개발된 효과적인 소아약시치료법 "디지털 패치" 전자안경의 연구결과 "전자안경이 패치와 동등한 효과가 있는 것으로 입증되었다" 발표.

※ 제4회 한국보건산업진흥원 바이오 아이템대회 대상 수상

※ 삼성전자와 멘토링 협업을 통해 제품 공정화 진행

MEDIHU

㈜**메디휴**_전라북도 전주시 완산구 난전들로 220-116
Tel. 070-4348-0009 Fax. 063-714-2126
E-mail. eyekiki1@naver.com

동남L, 제20대 김종찬 회장 취임

업계 대표적 봉사단체로 민훈홍 회장 이어 취임… '행복한 봉사' 다짐



안경업계의 대표적 봉사단체인 서울동남라이온스클럽의 제19대 이임식과 20대 회장 취임식이 지난 20일 서울 광화문 인근의 뷔페식당에서 개최되었다.

전임 민훈홍 회장의 이임사에 이어 신임 회장으로 단상에 오른 김종찬 회장은 "동남라이온스클럽의 'We Serve(우리는 봉사한다)'란 목표를 꾸준히 이어나가도록 최선의 노력을 경주하겠다"며 "회장 재임기간 동안 우리 클럽 선배님들의 치적에 누가 되지 않도록 열과 성을 다하고, 특히 모든 라이온들이 행복한 봉사에 나설 수 있는 토대를 튼튼하게 만들겠다"고 밝혔다. 한편 이날 행사에는 클럽 회원 50여명과 대한안경사협회 김종석 협회장 등이 축하 인사로 참석했다. 문의 02)318-7775

COVD 국제지부, 회원 공개모집

아시아 최초 국제지부로 안경사 모집… 회원은 시기능 전문가로 활동

COVD Korea 국제지부(한국시기능훈련교육협회, 이사장 신효순)에서 회원을 공개모집하고 있다. 비영리단체인 국제행동발달검안협회(COVD)의 아시아 최초의 국제지부로 지난 2015년에 설립된 COVD Korea 국제지부의 회원은 시기능전문가로서 사시, 약시, 학습장애 등에 대한 전문적인 시기능평가를 실시하고, 시기능훈련이나 시기능재활을 제공하는 고도의 전문가로 활동한다. 국제지부의 한 관계자는 "고도의 지식과 임상실무 경험이 자긍심을 키우는 것은 물론 안경원 경영에 고부가가치 역할을 하는 시기능 전문가에 안경사들의 많은 참여를 바란다"고 당부했다. 문의 070-8274-3280



▲ 지난 4월 부산의 COVD 교육회관에서 진행된 회원대상 전문교육.



Neon RGP 하드렌즈

사람은 눈물이 마르면 100% 실명하고, 또한 눈물이 적어 산소 등의 공급이 원활하지 않는 건성안은 콘택트렌즈 사용이 불가능하거나 착용이 어렵습니다. 이제 컴퓨터 작업이나 휴대폰 사용이 일상화로 안구건조 증상을 유발하는 환경에서는 눈물 저장 순환 디자인인 TSGP Lens를 착용해야 소중한 눈을 보호하세요.
국내의 대표 RGP 콘택트렌즈 네온 시리즈. RGP렌즈는 NEON Tear, Classic, Prime 렌즈가 좋습니다.

상담문의: 1644-2806



제주도안경사회의 김대원 회장(사진)이 내년 총선에서 정의당 비례대표로 국회의원에 출마할 뜻을 밝혔다.

제주 김대원 회장, 내년 총선 출마

정의당 비례대표로 국회의원 출마 선언… 김 회장 "안경사와 자영업자 위해 출마"

안경사로서 수많은 중소상공인과 자영업자를 대표하기 위해 출마 의사를 밝힌 김 회장은 "내년 4월의 제21대 총선 출마는 국민의 눈 건강을 지키고 우리 안경사와 업계의 활로를 찾기 위한 때문"이라며 "정의당 비례 국회의원은 당원 투표로 순번이 결정되는 만큼 오는 10월부터 정의당 홈페이지를 통해 당원 가입 후 저에게 투표하시면 안경사들의 힘에 의해 국회 입성이 가능하다"고 전했다.

또한 그는 "당비로 납부하는 10만원까지는 정치자금법에 의해 전액 세액공제가 되어서 본인 부담은 없으므로 많은 참여를 바란다"고 덧붙였다. 문의 064)756-5723

전통의 日 '2019 iOFT' 10월 8일 개막

전 세계 400여 업체와 2만 참관객 방문 예상… 사무국 '한국의 안경 관계자 방문 희망'



▲ 지난해 10월 개최된 제31회 도쿄국제광학전(iOFT)의 개막 테이프 커팅 행사장.

일본의 대표적인 광학전 제32회 도쿄국제광학전(iOFT)이 오는 10월 8일부터 10일까지 도쿄 빅사이트에서 개최된다. 전 세계에서 400여 업체와 참관객 2만여 명이 참가할 것으로 예상되는 이번 iOFT는 세계 안경업계의 높은 기대를 모으고 있다.

다만 iOFT 주최측은 최근 한일 관계의 경색에 따라 예년에 비해 한국인 방문자의 감소를 우려하고 있는데, iOFT 사무국은 지난 9월 중순에 국내 안경업체에 이와 관련한 메일을 발송하는 등 참가 협조를 요청하기도 했다. 이를 통해 사무국은 '일본 안경업계는 한국 기업을 매우 중시하고 있으므로 한일 양국의 정부와는 별개로 변함없는 협력관계를 기대하고, 이번 iOFT에 많은 분들이 방문하시기를 희망한다'는 뜻을 전했다.

문의 +81-3-3349-8508

프랑스 '2019 SILMO' 전시회 성료

전 세계 4만여 참관객과 1천 여 안경업체 참가… 안경계의 미래 방향 제시



세계 광학전의 양대 산맥으로 불리는 파리국제광학전(SILMO)이 지난 27일부터 30일까지 파리의 노르빌팽트 전시장에서 개최됐다.

전 세계에서 1,000개 이상의 업체가 참가한 이번 실모에는 4만여 명의 참관객이 방문하는 등 여러 면에서 지난 광학전보다 발전된 모습을 보여 '역시 세계 최고의 광학전'이란 찬사를 받았다.

이번 실모에 참가한 서울의 한 아이웨어 업체 관계자는 본지와의 전화 통화에서 "미래 안경업계의 모습을 다룬 다양한 주제의 실모 아카데미가 유익했다"며 "이번에 참가하면서 왜 실모가 최고의 광학전으로 인정받고 있는지 실감할 수 있었다"고 전했다.

문의 02)564-9833

'림락', 유명 영화에 출연!

디엠무역, 영화 '양자물리학'에 출연하는 김상호 씨에 컬렉션 협찬





㈜디엠무역(대표 신동명)이 전개하는 일본 정통 하우스브랜드 Rimrock이 최근 개봉한 영화 '양자물리학'에 협찬되어 주목받고 있다.

충무로의 명품 배우들이 출연한 '양자물리학'은 새로운 장르의 범죄 액션영화로 흥행의 대표 배우로 자리매김한 김상호 씨에게 림락의 R126이 제공돼 관심이 높아진 것이다.

감각적인 라운드 쉐입의 뿔테인 R126 컬렉션은 가볍고 편안한 착용감에 림락만의 조립식 구조로 만들어진 팁 부분이 특징인 아이웨어다. 회사의 관계자는 "영화계에서 림락 안경의 관심이 높아 협찬 제의가 끊이지 않고 있다"며 "자사는 앞으로도 다양한 장르의 영화에 림락을 선보일 예정"이라고 전했다. 문의 02)2653-1500



COVD Korea
국제지부 회원모집

- 우리나라는 아시아 최초이자 유일한 국제행동발달검안협회 (COVD)의 국제지부
- COVD는 행동발달검안 분야의 국제적인 명성과 최고의 권위를 자랑하는 비영리 단체
- 시기능관리, 시기능훈련, 시기능재활 서비스를 제공하는 시기능전문가로 구성

COVD 시기능전문가 양성을 위한 교육과정

- 국내에서 교육이수: 국내에서 시기능전문가 자격 취득
- 교육기간: 매년 3~11월간 월 2회, 총 108시간 (직장이나 대학원과 병행 가능)
- 교육과정: 비사시/사시, 약시, 학습장애, 발달장애, 뇌손상에 대한 시기능발달평가 및 시기능훈련
- 강　　사: COVD 국제시험인증위원에서 국제공인시기능전문가로 임명받은 COVD 펠로

COVD Korea 국제지부, 회원 특혜

- 시기능전문가 자격증 취득
- 미국 COVD 및 COVD Korea 공식 홈페이지 '시기능전문가 명단'에 등재
- 특수교육치료지원 서비스 제공기관 (교육부 바우처로 현재 부산에서 시행)
- 국내에서 행동발달검안 인턴쉽과정 통해 실무능력 배양
- 시기능전문가들과 인적네트워크 구축
- 시기능훈련, 시기능재활, 시기능관리에 대한 다양한 자료와 정보 공유
- 매년 정기적인 지속교육 통해 최고의 전문성 유지: 2020년 신규회원 국제세미나 무료참가 특혜

제8회 시기능훈련 국제세미나 개최

- 일　시 : 2019. 10. 16~17일 양일간 (10:00~18:00)
- 주　제 : 내사시 성공적인 교정을 위한 시기능훈련 (Curtis Baxstrom박사)
- 장　소 : 부산관광공사 아르피나 연회장
- 참가비 : 50만원 (2020년 신규회원 무료)

COVD TALK
신규회원&국제세미나
카카오톡 상담

권장도서

입체시의 기적 / 질리안이야기 / 질리안에게 / 시기능훈련

E-Book 미리보기　http://www.covd.kr/e-book/e-book.html

COVD Korea 국제지부
(사)한국시기능훈련교육협회

부산광역시 동래구 충렬대로 428번길 27
TEL 070-8274-3280 | FAX 051-528-2014
www.covd.kr

서울대리점 케미그라스
늘푸른옵티칼
안경렌즈의 모든것
www.evergreenoptical.co.kr
문의 전화 1544-8668
FAX : 02.318.0780

Success item



다비치 안경원

다비치안경체인_ 문의 02)752-6177



타 안경체인과는 구분되는 전략정책, 맞춤식 컨설팅, 고객감동 마케팅, 제품개발 등으로 다비치체인은 글로벌 No.1 안경체인을 향해 힘차게 도약하고 있다.

BLACK MARTINE SITBON

슈페리어옵틱스_ 문의 010-4349-2027



프랑스 디자이너 마틴싯봉의 철학을 담은 블랙마틴싯봉 아이웨어는 마틴싯봉의 오리지널리티를 기반으로 시크하면서도 편안한 감성의 파리지앵 스타일을 선보이고 있다.

VARILUX kan 안경사 프로모션

에실로코리아_ 문의 1600-8121

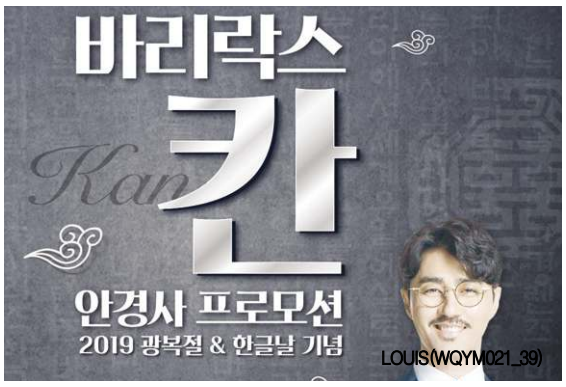

광복절과 한글날을 기념해 오는 10월 31일까지 한국인 전용의 누진렌즈 '바리락스 칸' 시리즈의 주문 시 일반 3.0 공급가격에 제공받을 수 있는 등 큰 혜택이 마련돼 있다.

펜탁스 근적외선 차단코팅 렌즈

펜탁스_ 문의 043)240-4000



통합 유해광선 차단렌즈인 펜탁스 근적외선 차단코팅 렌즈는 자외선, 청광, 근적외선까지 알괄 차단하는 각종 유해광선에 대응하는 완벽한 솔루션 안경렌즈이다.

아이피아 안경원

안경매니저_ 문의 042)523-7741



안경매니저의 패밀리 브랜드인 아이피아는 대형 쇼핑몰 내에 주로 입점하는 특수 체인으로 상대적으로 착한 가맹비 등 최상의 조건으로 많은 안경사들에게 뜨거운 호응을 받고 있다.

LUTINA+, FEEL COLOR

토카이렌즈_ 문의 02)337-8666



루티나+의 전용 착색렌즈인 필컬러 렌즈 시리즈는 단파장은 차단하고, 밝고 선명한 장파장은 눈으로 투과시켜 주는 기능과 은은하고 세련된 4가지 색상으로 구성돼 있다.

지니스 안경원

지니스 안경체인_ 문의 010-8641-5093



합리적인 가격과 품질을 갖춘 자사의 PB제품으로 승부하는 지니스 안경은 국내에 첫 선을 보이는 SPA 안경체인이란 점에서 업계의 큰 주목을 받고 있다.

vacumm

YK옵틱스_ 문의 053)352-4584



천연 소재인 릴산 클리어로 제작된 바쿰의 이번 신상 라인은 환경 호르몬이 전혀 없는 안경이란 점에서 자녀들의 아토피 피부염으로 걱정이 많은 부모들에게 높은 관심을 받고 있다.

Cosmolit IR Plus

소모비전_ 문의 1544-6002



소모비전의 코스모릿 아이알 플러스는 자외선, 청색광뿐만 아니라 근적외선까지 차단하는 첨단의 기능성렌즈로 근래 1.60 비구면 여벌렌즈로도 선보여 큰 주목을 끌고 있다.

IOFT 2019가 다음 주에 개최됩니다!

방문 메리트

-일본 및 유럽의 고품질 안경 및 관련 액세서리를 구매할 수 있습니다!
-안경 업계의 최신 트렌드를 확인할 수 있습니다!







무료 초대권 신청 접수중!

지금 신청하십시오!

전세계 20*개국에서 370*사 참가

32nd INTERNATIONAL OPTICAL FAIR TOKYO

IOFT 2019

2019년 10월 8일 - 10일
일본, 도쿄 빅사이트

주최: Reed Exhibitions Japan Ltd.
Fukui Optical Association

상세 정보 >>> IOFT Search
www.ioft.jp/en/











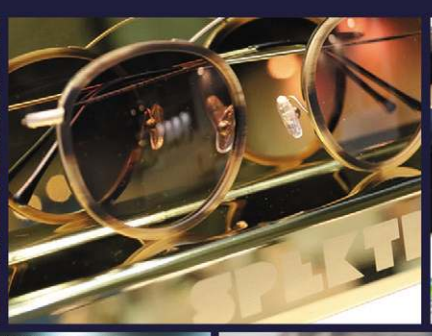











*예상(공동 참가사, 그룹사, 협회 회원사를 포함한 참가사 수 및 참가국/지역 수)

Reed Exhibitions®

문의 주최: Reed Exhibitions Japan Ltd. IOFT 사무국
TEL: +81-3-3349-8508 E-mail: ioft-eng@reedexpo.co.jp
A division of Reed Business Registered in England, Number 678540

Entertain-ment



깔끔한 인상, '안경' 하나로 거뜬

걸그룹 위키미키가 지난 23일 오전 해외 일정을 마치고 인천국제공항을 통해 입국했다. 이날 위키미키의 멤버 김도연은 스퀘어 림 스타일을 가진 레오퍼드 패턴의 뿔테 도수테를 쓴 공항패션을 선보여 눈길을 모았는데, 더블 브리지의 깔끔한 느낌이 강한 김도연의 안경은 그에게 샤프한 이미지를 전달해 팬들의 눈길을 사로잡았다.

순정만화 주인공, '태연' 프라하에서 청순미 과시



가수 태연이 패션 매거진 「COSMOPOLITAN」10월호를 통해 낭만적인 멋이 가득한 화보를 공개했다. 동유럽 체코의 수도 프라하 시가지를 배경으로 한 이번 화보에서 태연은 다양한 스타일링과 포즈를 소화하며 다채로운 매력을 발산했다. 특히 루즈한 셔츠에 아이보리 컬러가 가미된 라운드 림의 안경을 매치한 그녀는 마치 순정만화 속의 주인공 같은 비주얼로 팬들의 환호를 받고 있다.

휴식 취한 日배우 에리카 '안경 착용 후 매력 어필'



tvN 인기 드라마 '아스달 연대기 파트3'에 출연해 우아한 미모를 뽐낸 일본의 배우 카라타 에리카가 주목받고 있다. 최근 에리카는 자신의 인스타그램에 '#day off'라는 글과 함께 여러 장의 사진을 게재했는데, 공개된 사진 속에서 그녀는 이불 위에 누워 편안한 포즈를 공개했다. 무엇보다 수수한 패션과 화장기 없는 얼굴에 귀여운 안경을 착용해 평소에 볼 수 없던 색다른 매력을 보여주었다.



엘레강스한 그녀의 선글라스 '어디 꺼?'

'세상에서 제일 예쁜 내 딸' 최명길… 우아한 롱샴 선글라스 착용

최근 종영한 KBS 2TV 주말드라마 '세상에서 제일 예쁜 내 딸'에서 열연한 최명길의 세련된 중년패션이 시청자들 사이에서 화제로 떠올랐다. 극중 대기업 여사장으로 매 회마다 고급스럽고 엘레강스한 룩을 선보인 그녀는 특히 지난 7일 고급 레스토랑에서 식사하는 장면에서 블랙 선글라스를 착용해 우아하고 카리스마 있는 분위기를 연출했다.

이날 그녀가 착용한 선글라스 Longchamo 아이웨어는 렌즈 뒤로 비치는 림의 디테일과 클래식한 골드 메탈 장식이 연결되는 스타일로 고급스러움과 세련미를 동시에 느낄 수 있는 컬렉션이다. 자연스럽게 얼굴을 감싸는 오버사이즈의 프레임이 얼굴을 더욱 작아 보이는 해주는 이 컬렉션은 프레임 상단 끝에 엣지가 살짝 들어가 엘레강스하고 시크한 이미지를 선사한다.



세련된 그의 아이웨어? 유준상, 평소 랭골라 애용





지난 8월 18일부터 방송되고 있는 MBC TV의 새로운 예능 프로그램 '같이펀딩'에 출연 중인 배우 유준상의 안경이 팬들의 관심을 사로잡고 있다.

방송에서 그가 선보인 도수테는 RANGOLIA의 컬렉션으로 옐로우와 브라운 컬러의 바탕에 투명 호피 무늬가 세련된 분위기를 자아내고 있다. 전면부는 아세테이트, 템플은 베타 티타늄의 믹스&매치인 이 컬렉션은 인체에 무해한 고품질 라인이다.

세련미 과시한 신예은表 선글라스

브라운아이드 소울의 뮤비에서 카린 선글라스 착용

배우 신예은이 걸그룹 브라운아이드소울의 신곡 'Right'의 뮤직비디오에 주인공으로 출연하며 사랑스런 미모를 과시했다. 설렘 가득한 가을의 사랑 이야기를 표현하는 뮤비에서 신예은은 다채로운 매력과 함께 블랙 선글라스를 매칭해 러블리한 분위기를 더했는데, 페미니틱한 라운드 스타일의 선글라스가 그녀의 세련미를 더욱 돋보이게 했다. 신예은이 선보인 선글라스는 CARIN의 Loist Ⅱ로 하금테의 이 컬렉션은 그녀와 최상의 케미를 보이며 시선을 사로잡았다.







지적 분위기 바비킴 뿔테 하나면 멋쟁이



가수 바비킴이 최근 방송에서 선보인 안경이 화제다. 지난 14일 방영된 KBS 2TV '불후의 명곡'에서 라운드 스퀘어의 검은색 뿔테를 착용한 그의 아이웨어가 이지적인 림 스타일과 우아한 마티에르 등으로 시청자들의 시선을 사로잡았다. 이 컬렉션은 CARVEN의 Buzz col.1으로 이태리 마츠켈리社의 아세테이트 시트로 하이 퀄리티를 갖추고 있다.

Quiz

	1				7		3	
5			2					8
				1				
	7		5			3		
8			6		4			5
		6			1		7	
				6				
1					2			4
	3		4				9	

SUDOKU 정답

9	1	4	8	5	7	6	3	2
5	6	7	2	4	3	9	1	8
3	2	8	9	1	6	4	5	7
2	7	1	5	9	8	3	4	6
8	9	3	6	7	4	1	2	5
4	5	6	3	2	1	8	7	9
7	4	5	1	6	9	2	8	3
1	8	9	7	3	2	5	6	4
6	3	2	4	8	5	7	9	1

SUDOKU 기초 공략

스도쿠는 18세기 스위스의 수학자 레온하르트 오일러가 만든 Magic Square라는 게임에서 유래된 논리 퍼즐이다. 세계적으로 인기 있는 숫자 퍼즐에 도전해보자.

▶ 스도쿠 게임 규칙

1. 모든 세로줄에는 1~9까지 숫자가 겹치지 않게 들어간다
2. 모든 가로줄에는 1~9까지 숫자가 겹치지 않게 들어간다
3. 가로 세로 3×3칸의 모든 블록에도 1~9까지의 숫자가 하나씩 들어간다

doing MEDIA (두잉미디어) Optic Weekly
우(04501) 서울특별시 중구 만리재로 185 103동 1403호
대표전화 : (02)-313-5585 FAX : (02)-363-0345 구독신청 : 070-8955-1353
이메일 : opticweekly@naver.com 홈페이지 : www.opticweekly.com
취재국 : (02)-363-3886 영업국 : (02)-363-3885 광고신청 : (02)-363-3885
등록일 : 2010년 1월 6일 등록번호 : 서울 다09905(본지는 신문윤리강령 및 그 실천요강을 준수합니다.)
구독신청 : 우리은행(1005-801-615564) 예금주 : 두잉미디어
두잉미디아 대표 : 허 선 옵틱위클리 발행인 : 심미영 간별 : 격주간 구독료 : 년 24,000원 1부 : 1,000원





온오프라인을 전문성으로 연결하는

다비치만의 성공전략

가격 저가 경쟁은 누구나 가능하지만
전문성 있는 고객 신뢰시스템은
오직 다비치에서만 가능합니다.

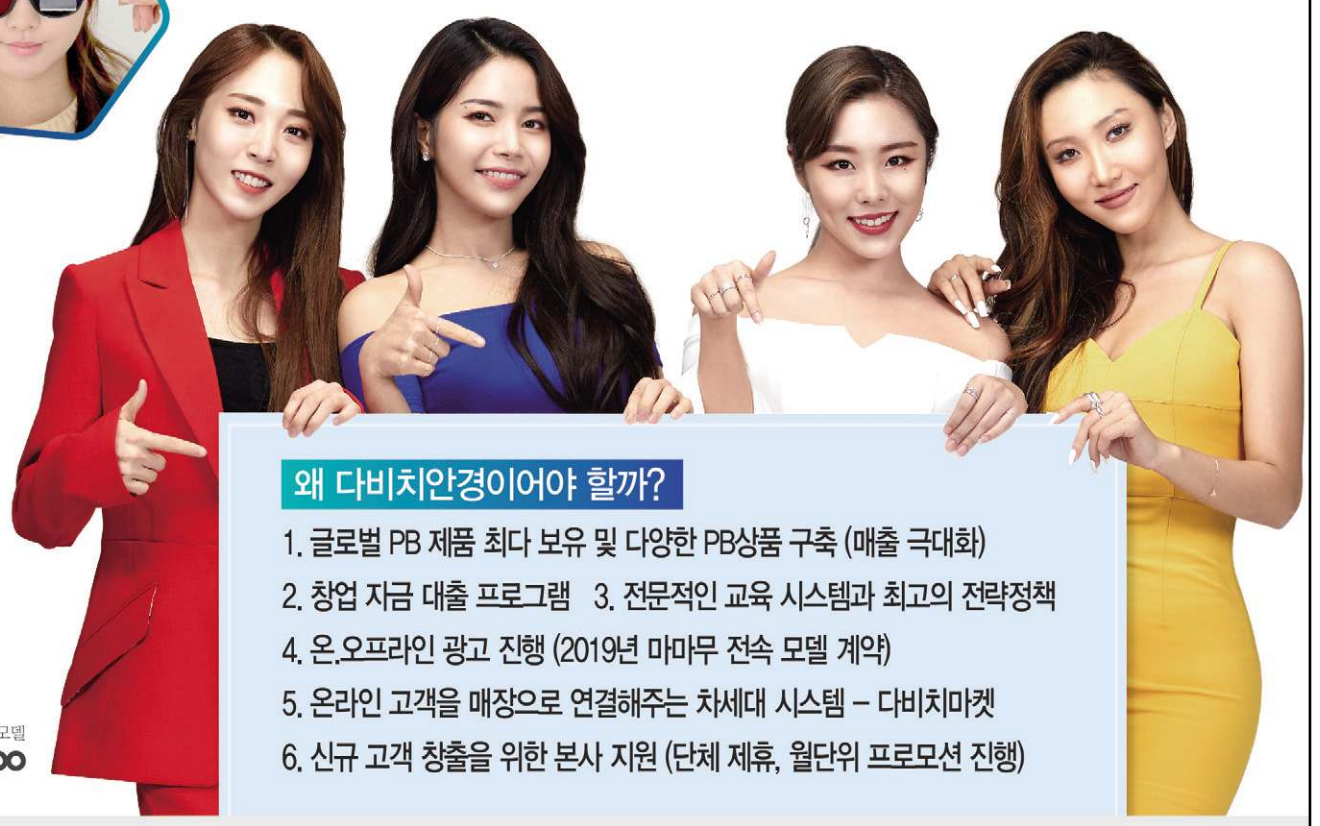

다비치안경 전속모델
MAMAMOO

왜 다비치안경이어야 할까?

1. 글로벌 PB 제품 최다 보유 및 다양한 PB상품 구축 (매출 극대화)
2. 창업 자금 대출 프로그램 3. 전문적인 교육 시스템과 최고의 전략정책
4. 온.오프라인 광고 진행 (2019년 마마무 전속 모델 계약)
5. 온라인 고객을 매장으로 연결해주는 차세대 시스템 – 다비치마켓
6. 신규 고객 창출을 위한 본사 지원 (단체 제휴, 월단위 프로모션 진행)

20년간 지켜온 1등 브랜드의 자부심!

오픈 예정 지역

서울
강동구 : 고덕역 / 상일동 / 둔촌동역 / 강동구청역
강남구 : 압구정 / 강남구청역 / 강남역 / 수서역 / 논현동
강서구 : 가양역 / 화곡역 / 까치산역 / 방화동 **금천구** : 가산디지털
관악구 : 서울대입구역 / 낙성대역 / 난곡사거리
광진구 : 건대입구역 / 자양사거리 / 군자역 / 아차산
구로구 : 구로역 / 대림역 / 개봉동 / 오류동 / 신도림 / 구로디지털단지
노원구 : 수락산역 / 상계역 / 마들역 / 중계학원가 / 공릉역
동대문구 : 회기역 / 청량리역 / 전농동사거리
동작구 : 신대방동 / 상도 / 흑석역 / 남성역 / 노량진 / 장승배기
마포구 : 공덕역 / 광흥창 / 신촌역
합정역 / 망원동 / 디지털미디어시티
서대문구 : 홍제역 / 가좌동 **성동구** : 왕십리역 / 금호동 / 성수동
서초구 : 고속터미널 / 반포동 / 교대 / 남부터미널 / 양재
성북구 : 석계역 / 석관동 / 종암동 / 성신여대입구 / 한성대입구 / 안암
송파구 : 방이동 / 거여역 / 개롱역
영등포구 : 당산역 / 영등포구청 / 문래 / 대림동
은평구 : 은평뉴타운 **종로구** : 종각 / 종로3가 / 창신동 / 경복궁역
중구 : 신당역 / 약수
중랑구 : 신내동 / 사가정역 / 동부시장

인천 송도신도시 / 동춘동 / 신현동 / 석남동 서구청 / 서창지구 / 영종도 / 제물포

대전 월평동 / 도마동 / 가오동 / 노은역

충남 금산 / 배방 / 계룡

광주 금호지구 / 상무지구 진월동 / 봉선동 / 일곡지구

전남 광양 / 여수 여천동 목포 남악신도시

제주 아라동

경기
광명 : 광명사거리 / 철산역·소하동
부천 : 원종동 / 소사본동 / 송내역
성남 : 모란 / 미금역 / 정자역 / 오리역
수원 : 정자동 **시흥** : 은계지구 / 장현지구
안산 : 선부동 / 고잔동 **의정부** : 금오동 / 화룡역
안양 : 안양점 / 평촌 / 범계 / 인덕원 / 학원가
용인 : 성복동 / 상현동 / 보정동 / 구성마북지구
기흥구청 / 동백지구 / 역북지구 / 처인구중앙로
파주 : 금촌동 / 금릉역 / 운정지구 / 문산읍
하남 : 풍산 / 미사지구
고양 : 일산동 / 주엽역 / 마두역 / 탄현 / 풍동지구 / 삼송지구
김포 : 사우동 / 풍무지구 **과천** : 과천시청역세권
남양주 : 별내신도시 / 도농역 / 갈매지구
동두천 : 지행역상업지 **양주** : 회천지구 / 옥정지구
양평 : 시장~터미널 **의왕** : 의왕역 / 경수대로변
화성 : 봉담지구 **안성** : 공도

강원 원주 / 홍천 / 태백

충북 충주 / 청주 / 옥천 / 영동

경북 구미 옥계동 / 영주 / 상주 / 문경

대구 칠곡삼지구 / 지산동 / 다사읍 동호지구 / 화원삼거리

울산 화봉동

경남 진주 평거동 창원 대방동 / 고성

부산 서면 / 부전동 / 연산동 명지국제신도시

다비치안경 릴레이 오픈 중

1월 - 기장시장점 3월 - 망우사거리점
5월 - 목원대앞점 7월 - 청주용암점
8월 - 서현점, 다산점
9월 - 논산점(예정), 세종청사점(예정)
10월 - 배곧아브뉴프랑점(예정)

" 해당지역 안경사님께 오픈 우선권을 드립니다! "

가맹상담문의 010-4087-0250
이메일 문의 가능
jinkjin10@davich.com

다비치안경체인
Davich Optical Chain

Optic Weekly

www.opticweekly.com

깊이가 다른 안경 전문신문 주간 옵틱 위클리 2019년 09월 30일 발행(233호)

ABC 부수인증매체 한국ABC협회



GERMANY TECHNOLOGY

OPTOS LENS

T.070-4249-7925

청광 차단

누진

강한 햇빛, 모든 유해광선 차단

양면비구면
프리폼 렌즈

UV
PROTECTOR

근적외선
차단

자외선 차단

눈 건강에 해로운
UV A/B/C 차단
백내장, 노안을 비롯한
노화 증상 및 노인성
안질환의 가속화 예방

청광 차단

눈부심, 시력감퇴
안구건조
눈의 피로증상 감소
안질환(황반변성,
시력저하 등) 예방

근적외선 차단

안질환(백내장, 홍채염,
각막화상 등)예당
눈 주의 피부 노화예방

IR 코팅
이란?

야외활동시햇빛에서
방출되는 유해광선을
한번에 해결하는
토탈 아이헬스케어 코팅