Edger

NEKSIA OD essilor

Refraction System Unit

AKR300E essilor

APH550E essilor

LCD 차트 (24", 편광) essilor

OS-5010 (암대 상하 고정형)

Lensmeter

VX-36 Visionix

MLM150E essilor

Acc.

디지털 PD미터 (X81705, Essilor)

검안렌즈세트

검안경 5ea (54/58/62/66/70)

열풍히터 (FHE-300, Essilor)

공구세트 (Essilor)

초음파세척기 3ea

히터 2ea

수동옥습기

기공용 양면테이프 3Box (3,000장, Essilor)

TYPE B

시대를 앞서가는
최첨단 광학기술의 결정체.
ESSILOR Optometry와
자동옥습기의 바이블
NEKSIA OD(드릴링)!

신규 오픈을 준비중인 안경사라면
이번 기회를 놓치지 마십시오.
(2019. 3. 1 ~ 6. 30)

60개월 무이자 할부 (VAT 포함)

₩1,000,000



NEKSIA OD

대리점:

대구·경북 **총판** **대원메디칼** 010-9353-5075

대전·충청·전북 **총판** **신성메디칼** 010-5428-5812

부산·울산·경남·제주 **총판** **민우(금강)옵틱** 010-9230-3835

광주·전남 **총판** **임정순** 이사 010-5466-2180

국내 영업사원 모집(지역별)
기간 : 모집완료 시 종료



김서림 방지 렌즈 클리너

C:Ya Anti-Fog

- REACH TEST(유해물질 테스트) 통과
- 안경 고글 헬멧 카메라 등 다양한 제품에 사용 가능합니다.
- 6~12개월 사용 가능
- 1회 사용 시 8~12시간 지속
- 200~300회 이상 사용





가격도 세계 최고의 품질만큼 최상을 자랑합니다.

(주)씨엠에이 글로벌

세계 최고의 회사들이 선택한 안경 케이스와 프리미엄 안경클리너



GLASKLAR optica

- **리필용 친환경 렌즈 세정액-단골고객 확보 솔루션!!!**
- 100% 천연성분의 독일제품으로 유럽기준 CE인증획득.
- 컬러플한 특수용기사용 (더블링구조로 용액이 흐를 염려없고, 미세분사 분무기)
- 상호와 전화번호 인쇄가능





✓ CMA 글로벌사는 냉엄한 세계 시장에서 정상을 달리는 최우량 기업이 선택하는 초극세사 안경클리너와 안경케이스 제작 생산회사입니다.

✓ 미국, 일본, 프랑스 등 선진 유럽의 초우량 글로벌 사인 에실로와 자이스, 호야 등을 위시해 코닥, 룩소티카, BMW, 렉서스, 아우디 등이 우리 CMA 글로벌사의 제품을 애용하고 있습니다.

✓ 이제 최고의 품질과 가격을 자랑하는 CMA 글로벌의 다양한 안경클리너와 안경 케이스를 이용해 보세요. 안경원 고객에게 큰 만족을 드립니다.

세계 전시회에 참여하고 있는 CMA 글로벌사







CMA 글로벌사의 공정 모습







누가 CMA글로벌을 쓰는가!

Essilor · ZEISS · SHAMIR · HOYA · SEIKO · RODENSTOCK · Kodak · LUXOTTICA · GENTLE MONSTER · MINI · PLAY · THIERRY LASRY
SNRD EYEWEAR · BARREL · Theo · LÁPIZ SENSIBLE. · BMW · Nikon · LEXUS · Bullsone · AUDI · Walmart · NINE ACCORD · CARIN

Address. 대구광역시 동구 팔공로 47길 29 (봉무동 이시아폴리스)
Tel. 053-984-9860 **Fax.** 053-588-6076
E-mail. cmakorea@cmaglobal.net

더 많은 케이스가 궁금하다면,
www.cmaglobal.shop Search

GEOLICA®

눈 뜬 순간부터
완벽하다.
내 눈에
Perfect 렌즈

PC렌즈?

퍼스퍼릴콜린!
Perfect Care!

인공심장에 사용되는 생체친화적재질

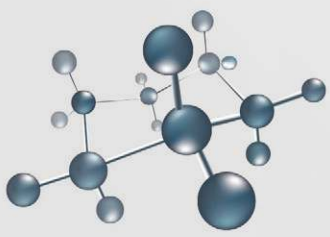

생체 조직과 유사한
분자구조로 인한 안전성

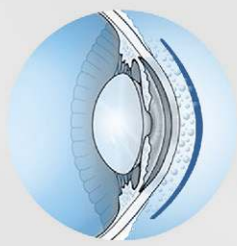

각막에 직접 닿지않아
마찰로인한 각막손상 최소화

- 건조안에 효과적
- 생체친화적인 재질
- 편안한 착용감
- 단백질 흡착 감소
- 박테리아 부착 억제



홀리캣



아이니크



아이블린

GEOmedical®
CONTACTLENS INNOVATION

LENS

‘AHC 더블쉴드 선스틱’ 사은 행사

소모, 7월부터 로덴스톡 프로모션… IR플러스 Rx 고객께 더블쉴드 선스틱 증정

SOMO (주)소모비전

㈜소모비전(대표 신승종)에서 런칭하는 140년 전통의 독일 브랜드 Rodenstock이 야외활동이 많은 바캉스 시즌을 맞아 오는 7월 1일부터 IR플러스 렌즈 프로모션을 진행한다. 이번 프로모션은 IR플러스 Rx 제품을 구매하는 모든 소비자에게 자외선과 근적외선을 차단해 피부를 보호하는 AHC 더블쉴드 선스틱을 증정하는 행사로 재고 소진 시까지 진행한다.



이번 프로모션의 대상품인 더블쉴드 선스틱은 AHC社의 신제품으로 피부는 AHC더블쉴드 선스틱으로 보호하고, 눈은 자외선과 청색광 그리고 근적외선을 차단하는 IR플러스 렌즈로 보호할 수 있다. 로덴스톡의 담당자는 “근래 근적외선의 유해성이 부각되면서 피부와 뷰티시장은 물론 안경렌즈도 떠오르는 블루오션이 되고 있다”며 “근적외선으로부터 피부를 보호하는 다양한 신제품들이 출시되는 속에서 로덴스톡의 IR플러스 렌즈와 AHC 더블쉴드 선스틱으로 뜨거운 여름 각종 유해광선으로부터 눈과 피부를 보호하기 바란다”고 전했다. 문의 1544-6002

FRANCHISE

이노티, 전년보다 가맹률 급상승

올 1분기 가맹률 작년보다 33%↑… PB와 다양한 시스템이 가맹률 견인

INOTI INOTI OPTICAL STORE

㈜이노티안경체인(대표 채경영)의 올해 1분기 가맹률이 전년대비 30% 이상 상승한 것으로 나타났다.

이노티 체인본부에 따르면 지난 2018년 1분기의 신규 가맹점은 4곳에 그친 반면, 올해 1분기는 6곳으로 상승해 가맹률이 33% 이상 올라간 것. 이노티 체인본부의 한 관계자는 “올해의 주제를 ‘어차피 안경은 이노티’라는 다소 도전적인 테마로 시작하고, 특히 독자적인 PB제품 출시와 전문화된 시력검사 프로그램 지원, 조닝 시스템과 자사만의 유니크한 인테리어 등을 전개해 안경사들의 관심을 모은 것 같다”며 “전년에 비해 가맹률이 상승한 것을 자양분 삼아 국내 안경시장에서 가장 안전하고 든든한 최고의 안경체인이 되도록 더욱 노력하겠다”고 다짐했다.

계속해서 그는 “‘가맹점과 소통하고 공감하고 화합한다’는 경영 이념을 철저히 따르고 있는 이노티와 함께 하실 가맹점주를 모집 중이니 많은 문의를 바란다”고 덧붙였다. 문의 080-533-1000



▲ 이노티, 청주 방서점



▲ 이노티, 부산 명지국제도시점

GLASSES

왕홍을 사로잡은 컬렉션 ‘MLB’

라이브 방송서 MLB 선글라스 착용… 中 시장서 높은 인지도 보이며 인기

SUPERIOR OPTICS

㈜슈페리어옵틱스(대표 김대환)에서 전개하는 MLB 아이웨어와 대륙을 뒤흔드는 인플루언서들의 만남이 화제다.

최근 중국의 스타 왕홍(인플루언서)인 역문(張譯)과 칭칭(淸淸)이 라이브방송과 웨이보 등에서 MLB 선글라스를 소개하며 중국 팬들의 큰 호응을 얻고 있는 것이다. 중국 시장 내에서 K-뷰티에 이어 K-스트리트 패션이 새로운 시장으로 주목 받고 있는 요즈음 이들이 다양한 MLB 선글라스를 착용한 채 라이브 방송을 진행했는데, 이날 방송은 실시간 접속자가 13만 명이 넘으며 중국 팬들의 관심과 문의가 폭주했다.

슈페리어옵틱스의 한 관계자는 “웨이보의 팬 수만 180만 명과 228만 명 이상 각각 보유한 유명 왕홍인 이들은 국내 방송에도 다수 출연한 유명 인사들로서 이번 라이브 방송을 계기로 MLB 아이웨어에 대한 중국 소비자들의 관심이 대폭 상승할 것으로 기대된다”며 “현재 국내에서 주요 안경원과 백화점 등에서 판매되고 있는 MLB 아이웨어는 우리나라 소비시장에 많은 관심을 갖고 있는 중국 소비자들의 마음을 사로잡기 위해 보다 더 적극적으로 마케팅을 전개할 방침”이라고 밝혔다. 문의 010-4349-2027


◀ 중국의 유명 왕홍인 칭칭(사진 좌측)과 역문.

GLASSES

시대 초월한 ‘림락’ 드라마 속으로…

드라마 ‘녹두꽃’ ‘이몽’에 협찬… 독보적 컬렉션에 주문 늘어

D.M Optical Co., Ltd.

최근 지상파 방송에서 대한민국 임시정부 수립 100주년을 기리기 위해 다양한 대작 사극을 선보이고 있는 가운데, 시대적 분위기와 인물의 캐릭터를 보여주려는 배우들의 소품이 주목 받고 있다.

특히 동학혁명을 배경으로 펼쳐지는 SBS ‘녹두꽃’이나 일제강점기 독립운동을 배경으로 제작되는 MBC의 ‘이몽’은 역사적 인물을 재조명하며 방영 전부터 크게 이슈가 되고 있다.

특히 이들 드라마는 주연 배우들이 극중 착용하는 안경 역시 큰 비중을 차지하며 또 다른 관전 포인트가 되고 있는데, ‘녹두꽃’의 동학군 별동대장 백이강 역의 배우 조정석 씨와 ‘이몽’의 의열단장 김원봉 역의 배우 유지태 씨가 착용한 둥근 림의 안경이 주목을 받고 있다.

이들 주인공이 착용하고 있는 컬렉션은 모두 35년 전통의 아이웨어 브랜드 Rimrock의 스테디셀러 모델인 R578A로써 해당 컬렉션은 림락만의 독보적인 디자인 특허인 일체형 코패드가 특징이다. 특히 이 컬렉션들은 원형 프레임에 솔텍스 스타일로 심플한 디자인과 클래식한 디테일이 현재의 트렌드에도 잘 어울리며 드라마와 함께 패션 피플들의 핫 아이템으로 사랑을 받고 있다.

문의 02)2653-1500



치열한 안경원 가격경쟁

당신의 선택은?

"안경원의 전문화, 실력 있는 안경원
할인 보다 **전문성**이 **경쟁력**이 되는
K비젼안경이 해답입니다."

차별화된 검사시스템
고객 만족 : 재방문고객 상승
(이전 3년간 K비젼 재방문고객 지속상승)
기능성렌즈 판매 상승, 안정된 수익구조 창출

K비젼안경 PB상품
안정수익 창출
가격경쟁 없는 안정된 매출

무료 전문화 교육
양안시 검사, 굴절검사,
예비검사 무료교육

고객관리 프로그램
전국 ERP 시스템화,
고객 및 매출 데이터 실시간 확인

가까이 멀리 잘 보이는 개인 맞춤 기능성 안경 전문 체인
K비젼안경

가맹 070-7431-0800
문의 010-9317-2044

FOREIGN NEWS

정리_허정민 기자



▲ MWC19 상하이가 열린 신국제엑스포센터 전시회 내부 풍경.

'MWC19 상하이'서 혼합 현실안경 첫선

지난 26일부터 28일까지 중국 상하이의 신국제엑스포 센터에서 MWC19 상하이가 개최되었다. 3일간 열린 이번 행사에는 차이나 모바일, 차이나 유니콤 등 중국의 주요 통신사와 기업들이 참가했는데, 차이나 유니콤은 현실에 가상의 효과를 더해주는 혼합 현실 안경 'N 리얼 MR글라스'를 시연해 관람객들의 주목을 받았다.

해외 리포트

저가격 경쟁 이겨낸 '메가네슈퍼'(2)

침몰하던 메가네슈퍼에 기용된 마지막 구원투수 호시자키 대표 성공기 작성



▲ 지난 1월 1일 정월 초하루에 진행된 메가네슈퍼 신주쿠점의 출전식.

메가네슈퍼는 약 10년 전 적자 경영으로 장기간 고난을 겪어 왔다. 한때는 일본 안경업계를 주름잡았었지만, 진스와 조프 등 신흥 강자들이 출현하면서 갈수록 악화되는 적자로 많은 업계 관계자들은 메가네슈퍼를 침몰하는 배로 생각했다.

실제로 메가네슈퍼는 2008년 4월말의 결산 당시 적자로 전락했고, 2011년 4월말 결산에선 채무초과 상태에 빠져 상장폐지의 우려까지 있었다. 이에 창업가 일가는 어드밴테이지 파트너즈社라는 투자펀드에 경영권을 넘겼고, 이 투자펀드 관리 하에 메가네슈퍼의 재건이 시작되었으나 과거의 부채 부담은 그대로 이어져 악화된 경영이 나아질 수는 없었다.

결국 회사 경영의 어려움을 근본적으로 해결하기 위해 2013년 7월 메가네슈퍼의 선장으로 취임한 이가 바로 호시자키 나오히코(星崎尙彦) 대표다. 미츠이물산 출신으로 스위스의 IMD 비즈니스 스쿨에서 MBA를 수료한 그는 이미 다양한 기업의 재건을 성공시킨 인물로 마침내 호시자키 대표의 분투로 회사와 직원의 의식은 변했고, 이전의 영광을 되찾은 정도는 아니지만 어두운 터널에서 빠져나와 지금은 활기를 되찾았다는 평가를 받고 있다.

메가네슈퍼를 맡은 이후 호시자키 대표는 채산성이 악화된 약 50개의 점포를 폐쇄했고, 취임 이전부터 진행되던 450명 규모의 인원 감축을 완료하는 등 흑자 전환을 위한 토대를 정비해 나갔다.

매년 1월 1일 정월 초하루에 JR 신주쿠(新宿)역 앞에선 메가네슈퍼 직원들을 만나볼 수 있다. 지점장의 호령에 맞춰 모두가 구호를 외치며 축하주를 뿌리는 '출전식'을 볼 수 있는 기회가 되고 있다.



▲ 메가네슈퍼의 호시자키 나오히코(星崎尙彦) 대표.



▲ 메가네슈퍼社의 온라인 홈페이지 메인 화면.

'조직의 사기를 끌어올려야 산다'

호시자키 대표는 '당시 회사에는 그 누구도 앞날을 걱정하는 사람이 없었다'고 취임 때의 사내 분위기를 회상했다.

오랫동안 오너 경영 체제에서 톱다운 방식의 경영이 가져온 폐해로 실적이 악화되자 직원들의 창의적 발상과 의욕이 상실된 상태였던 것이다.

그만큼 대표의 질문에도 직원들은 '모르겠다'고 답하기 일쑤였고, 재차 요구할 경우에는 '못하겠다, 불가능하다'가 뒤따랐다. 이에 진정한 의미의 재생전략을 짜기 위해서는 바닥까지 떨어진 조직의 사기를 끌어올리고 쇄신이 필요하다고 생각한 호시자키 대표는 한 가지 방안을 제시하고 실천에 옮기기 시작했다. (다음 편에 이어서)

산업 디자이너의 콜라보 안경 런칭

日 진스, 알베르토 메다×진스 콜라보레이션… 부드럽고 경쾌한 2종류 신작 출시

세계적인 유명 디자이너와의 협업으로 화제가 되고 있는 일본 진스체인이 이태리 밀라노의 거장인 산업 디자이너 Alberto Meda 씨와 콜라보레이션을 진행했다.

이태리 디자이너들의 꿈인 황금 콤파스상을 무려 5차례나 수상한 그는 진스와 함께 부드럽고 경쾌한 메다 컬렉션을 선보였는데, 'Meda UNO'와 'Meda DUE' 등은 모두 전면엔 알루미늄을, 템플은 경량수지인 TR-90을 사용했다.

알베르토 메다 씨는 "좋은 제품은 좋은 팀워크에서 나온다는 말을 다시금 확인시켜 주었다"며 "진스는 내가 추구하는 것과 원하는 느낌의 소재들을 적극 추천하는 등 작업에 큰 도움을 주었다"고 말했다.



▲ 알베르토 메다 씨가 디자인한 'Meda UNO' 컬렉션.

한편 이번 콜라보의 결과물은 MoMA 디자인 스토어를 통해 곧 공개될 예정이다.

키를 쑥 키우는 '잠망경 안경' 개발

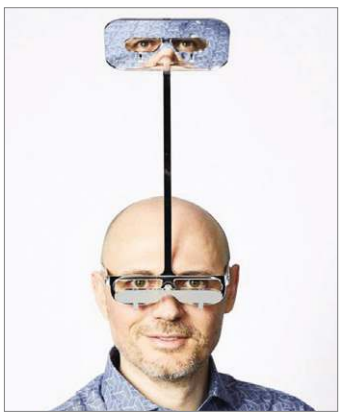

▲ 도미닉 윌콕스 씨가 자신이 개발한 잠망경 안경을 쓰고 있는 모습.

英 예술가, 굴절원리 이용한 안경 개발… 30.5cm 위에서 본 시야 제공

'키가 큰 사람이 내려다보는 느낌은 어떨까?'

키가 작은 사람들이 겪는 고민이나 생각을 재미로 풀어본 발명품이 선보였다.

이미 여러 가지 독특한 발상의 제품으로 인정받고 있는 영국 디자이너이자 예술가인 Dominic Wilcox 씨가 원래 키보다 30.5cm 높은 곳에서 바라볼 수 있는 '잠망경 안경'을 개발했다.

그의 작품은 정밀하게 구부러진 거울 아크릴로 만들어져 모양은 두 부분으로 나눠져 있는데, 렌즈의 굴절원리를 이용한 45도 각도의 렌즈에 30cm 이상의 큰 렌즈로 구성돼 있다.

한편 이번 발명품은 지난 5월초 영국 런던에서 개최된 D&AD Festival에 전시돼 주목을 받았는데 시판할 계획은 없는 것으로 알려졌다.

'멀미방지안경 시트로엥' 발매 첫날 완판

안경에 들어간 액체가 시야 밸런스 조정하며 멀미 예방… TV, 인터넷에서 화제 모으며 재발매 단행

CITROËN JAPAN이 지난 5월 28일 발매한 첫 날 매진뒤 멀미방지안경 'SEETROËN'의 재발매를 추진 중이다.

시트로엥 안경은 멀미 증상을 줄여주는 멀미 예방과 방지 안경으로 지난달 개당 1만 6,200 엔(약 17만 4천 원)에 판매되기 시작해 발매 첫 날에 완판을 기록했고, TV와 인터넷, SNS 등에서 큰 화제를 불러일으켰다.

현재 시트로엥 재팬은 예상을 뛰어넘는 호응과 구매 대기자들의 요구로 항공편을 이용해 프랑스에서 재발매 물량을 들여오는 것으로 전해졌다.



▲ 시트로엥 안경의 홍보컷.

한편 멀미방지안경 시트로엥은 지난해 7월 프랑스의 자동차업체 시트로엥이 첫 선을 보인 제품으로, 안경 전면과 측면의 4개의 프레임에 들어간 액체가 수평선을 만들어 내이가 지각하는 진동과 시야의 밸런스를 조정해 멀미 증상을 완화시킨다.

2018 소비자가 뽑은
올해의 브랜드대상

이노티안경체인

INOTI
OPTICAL CHAIN STORE

안경원 오픈 EASY하게

안경원 오픈 이제는 쉽게하자!



선글라스 — 초도없이 본사로 구매

안경테 — 국내 최고의 거래처와 거래 진행

안경렌즈 — 최고 할인율과 PB라인업으로 마진율 최고

콘택트렌즈 — 초도금액 낮게 할인율은 높게

가맹상담 080-533-1000 / 010-4929-8300

01 아이케어 컨설팅
- **이노-북** : 눈높이 고객 상담시스템
- **키즈 아이케어** : 우리아이 근시관리
- **양안시 기능검사** : 개개인별 7단계 맞춤검사

02 안심보장제
- **누진 & RGP** : 100일 안심보장제
- **착한가격정찰제** : 합리적인 소비문화

03 CRM & ERP
- **평생고객관리** : 맴버쉽 & CRM
- **운영관리** : ERP(애니아이)

04 주력상품
- **이노-SERIES** : 에실로코리아
  한국호야렌즈
  케미그라스

05 인재육성
- **교육센터** : 자체 교육팀 운영
- **컨설턴트** : 경영관리 전문가 육성

INOTI 이노티안경체인

- **서울사무실.** 서울시 은평구 통일로 865 2층
- **진주사무실.** 경남 진주시 큰들로 118 이노티프라자 1층 Tel. 080-533-1000

www.inoti.co.kr

News

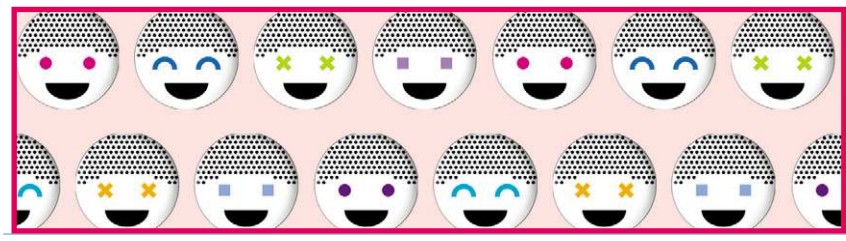

콘택트렌즈

가성비 최고 렌즈는 '에스쁘리'

미광콘택트, 하이옥시필콘A 재질에 함수율 58%로 가격대비 품질 우수

㈜미광콘택트렌즈(대표 박종구)가 최근 '건강한 원데이 컬러렌즈'를 캐치프레이즈로 하는 신제품 clear color esprit를 선보였다.



브라운과 그레이 두 종류의 컬러로 선보인 클리어 컬러 에스쁘리는 하이옥시필콘A(HioxifilconA) 재질에 함수율 58%, 그래픽 직경 13.0mm의 스펙을 채택했다.

회사의 관계자는 "에스쁘리는 가성비가 뛰어난 고품질을 목표로 출시한 신상"이라며 "특히 컬러렌즈 에스쁘리는 샌드위치와 마이크로캡슐의 2중 보호기술이 적용돼 안심하고 착용할 수 있다"고 설명했다.

문의 1588-8590

안경테

핫 플레이스의 팝업스토어 개점

룩옵틱스, 시리즈코너 '한남점'서 모다 루네쯔 전시… 오는 8월 31일까지 운영

㈜룩옵틱스(대표 허명효)가 코오롱인더스트리 FnC에서 운영 중인 플래그십 스토어인 '시리즈코너' 한남점에서 Moda lunettes 아이웨어 브랜드 팝업스토어를 오는 8월 31일까지 운영한다.



최근 새로운 패션 중심지로 떠오르고 있는 한남동 시리즈코너에 설치된 팝업스토어는 감각적이고 젊은 고객들의 눈길을 사로잡는 섬세하고 빈티지한 분위기의 팝업 콘셉트와 소품들로 꾸며져 많은 젊은이들로부터 눈길을 모으고 있다.

룩옵틱스의 관계자는 "자사는 이번 팝업스토어를 통해 브랜드를 홍보하는 것 이외에 트렌드에 민감한 젊은 고객층의 반응을 파악하는 기회로 활용해 향후 보다 더 강화된 브랜딩과 제품력을 갖출 계획"이라고 전했다.

문의 02)3116-8117

디케이, 신상 렌즈 출시기념 이벤트!

이틀용 '메이트 듀스'과 한달용 '메이트 홀림' 소진 시까지 1+1 행사

디케이메디비젼㈜(대표 노동환)이 최근 출시한 MATE Dews 2day와 MATE Holim 1MONTH의 신제품 2종에 대해 기념 이벤트를 진행하고 있다.



소비자를 대상으로 한 팩 구입 시 한 팩을 추가 증정하는 1+1 이벤트인 이번 프로모션은 재고 소진 시까지 진행될 예정이어서 더욱 많은 주목을 받을 것으로 기대된다.

한편 디케이에서 출시하는 이틀용인 메이트 듀스와 한 달용인 메이트 홀림은 실리콘 하이드로겔 재질로 건성안이나 충혈에 도움을 주고, 이외에 컬러렌즈인 메이트 홀림은 그레이와 초코 컬러가 출시된다.

문의 1577-3070

차별화된 '키블리'… 강남서 고객 사랑행사

디캐이, 핵심고객 대상의 키블리 모먼트 개최… 패션계와 기자 등 300여 인사 참가로 성황

디캐이 아이웨어 그룹의 글로벌 아이웨어 브랜드 KIVULI가 지난 4일 서울 도산공원 인근의 맛집식당 토프에서 인플루언서 및 패션업계 종사자, 기자 등 300여 명을 대상으로 'KIVULI MOMENT'를 개최한 후 2019 시즌의 컬렉션 프레젠테이션을 선보였다.

화이트 컬러의 미니멀리즘 컬러매치를 통해 성별을 초월하는 '하이퍼젠더' 테마를 가감 없이 담아내 참석자들의 주목을 받은 이번 행사에 대해 키블리 마케팅팀의 김은비 팀장은 "셀럽, 패션계 종사자, 언론계 인사를 초청해 기존 제품보다 감각적인 디자인과 기술력의 경쟁력 높은 제품을 소개해 만족한다"며 "앞으로 자사는 이번을 기점으로 키블리만의 차별화된 아이웨어를 핵심 고객들에게 더 널리 선보일 예정"이라고 전했다.



문의 02)717-3990

KM코퍼레이션, 아동용 '아이렛' 런칭



KM코퍼레이션(대표 김정모)이 지난 5월 어린이 안경테 eyelet을 런칭했다. 프랑스 Urband社의 브랜드인 아이렛은 '어린이를 위한 최고의 안경 솔루션'으로 힌지의 특수구조를 통해 잘 흘러내리지 않는 장점을 갖추고 있다.

회사의 한 관계자는 "아이렛은 2018년 프랑스국제광학전에서 SILMO d'Or를 수상하는 등 디자인에서 최고 평가를 받은 컬렉션"이라며 "출시 이후 '기능적으로 이상적인 어린이 안경테'라는 반응을 얻고 있다"고 전했다.

문의 02)6448-5106

내 눈에 BTS가 '쏘~옥'

MTPR × BTS 컬러렌즈 출시… 렌즈미 • 오렌즈 통해 판매

㈜메타포에스씨가 인기 아이돌그룹 방탄소년단과 콜라보레이션으로 'MTPR × BTS' 컬러렌즈 IDOL, DNA 등을 출시했다. 지난 27일 정식으로 선보인 MTPR × BTS 컬러렌즈는 방탄소년단의 히트곡인 IDOL과 DNA의 가사 및 뮤직비디오의 콘셉트를 반영해 제작됐다. 각각 4컬러씩 총 8컬러로 선보인 IDOL과 DNA는 렌즈업계 최초로 방탄소년단 멤버의 팝아트 이미지를 패키지에 적용한 감각적인 패키지 디자인과 FSC(국제삼림관리협의회) 인증을 받은 친환경 종이를 사용해 주목을 받고 있다.



메타포에스씨의 관계자는 "렌즈미와 오렌즈의 가맹점을 통해 출시되는 이번 신상 이후 8월말에 방탄소년단의 신규 앨범 콘셉트를 반영한 'PERSONA' 렌즈를 추가로 출시될 예정"이라고 밝혔다.

문의 1644-0749

최강 클립 선글라스 '이지플립' 출시

썬가드광학, 수년간 개발 끝에 국산화 성공… 나도코리아서 주문 판매



㈜썬가드광학(대표 김종찬)에서 새로운 클립형 선글라스 'EASY FLIP'을 선보였다.

이번에 출시된 이지플립은 안경에 맞춘 듯 밀착감이 좋고, 외관상으로도 선글라스를 착용한 듯 자연스럽게 보여서 안경 착용자들로부터 높은 호응이 전망되고 있다.

회사의 한 관계자는 "약 5년 전 자사 대표께서 일본의 iOFT를 참관 차 방문했을 때 비슷한 클립을 살핀 후 수년의 개발 끝에 국산화에 성공했다"며 "안경원에서 소비자의 안경에 직접 맞춤으로 작업할 수 있도록 렌즈와 프레임은 별도로 나도코리아를 통해 공급받을 수 있다"고 전했다.

문의 1566-2150

즐거운 **안경쇼핑** JINY's **국민안경** 브랜드

★★★★★
누진렌즈: 가격경쟁력 / 수익 UP – PB누진 6종

★★★★★
팩렌즈: 개별코드 필요없이 한팩을 매입해도
높은 할인율!!

★★★★★
안경렌즈: 최저가 공급체계 구축

★★★★★
안경테: 전략상품 최저가 공급, 희망제품 OEM
생산대행 및 공장도가 공급체계

★★★★★
장비약정: 장비가격과 본사결제를 연동하여
할인 + 혜택

★★★★★
시간단위 비용산정으로 업무프로세스 간소화 〉
고정비 대폭 감축

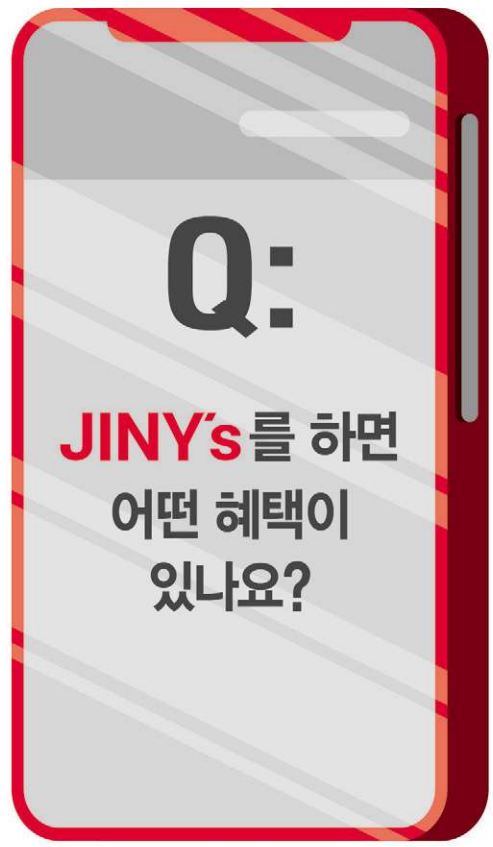

이제는 「수익」이 얼마인지 「확인」하고 선택하세요.

가맹점 수익율 관리를 기반으로 정책을 만들고 실천합니다.

- **최초가맹비: 500만원(부가세 별도)** – POS/바코드 시스템 제공
- **로열티: 50만원(부가세 별도)** – 상표사용료 및 마케팅 컨텐츠 제작배포 비용 포함

6월 계약점 시흥 신천점 / 부천 역곡점 / 부천 소사점 /서울 노량진점 / 천안 쌍용점 / 강원 홍천점

가맹문의 | 정완석 본부장 : 010-8343-7800

안전안경은 역시 '게이트웨이'

방탄재질 산업용 안전안경 개발… 고강도 재질 사용으로 눈까지 완벽 보호

게이트웨이(대표 박호신)에서 산업용 안전안경을 선보였다.

최근 출시된 게이트웨이의 안전안경은 방탄재질이 사용돼 각종 위험한 산업 현장이나 라이딩할 때 눈의 안전을 보호하고, 자외선은 99.9% 차단해 활용도가 뛰어난 것이 특징이다.

회사의 한 관계자는 "고강도의 재질은 물론 안전안경으로써 적합한 최적의 디자인과 다양한 컬러를 채택한 이번 신상에 각종 산업현장에서 종사하고 있는 여러 고객들의 높은 호응을 기대하고 있다"고 전했다. 문의 02)774-7684



화제의 '카르뱅 뿔테' 등장

뿔테 시리즈 FATE, BUZZ, MAZEL 런칭… 디자인과 컬러 강점

투페이스옵티칼(대표 고대우)의 CARVEN에서 근래 뿔테 시리즈를 선보였다. 지난 6월말 첫 선을 보인 이번 신상은 FATE, BUZZ, MAZEL 등 3종류로 페이트는 6가지 컬러, 버즈와 마젤은 4가지 컬러로 출시된다.

카르뱅의 한 관계자는 "이태리 마츠켈리社의 아세테이트 시트를 사용한 이번 신상은 최고의 하이퀄리티를 자랑한다"며 "최근 아이웨어 트렌드가 메탈 프레임에서 뿔테 쪽으로 이동하면서 다양한 디자인과 컬러, 그리고 퀄리티를 완비한 카르뱅의 이번 신상은 시장에서 높은 인기를 얻을 것으로 예상한다"고 전했다. 계속해서 그는 "이달에 3종류를 시작으로 앞으로 계속해서 새로운 시리즈를 선보일 계획"이라고 전했다.

문의 053)353-7851



'이제, 수제안경 직접 만들어볼까?'

천우, 맞춤안경 제작하는 무동력 기계와 툴 개발… 안경원 차별화 가능

아세테이트 전문기업인 천우(대표 김현창)에서 근래 트렌드로 떠오른 수제안경 제작용 소형 무동력 기계 및 툴을 개발해 주목을 받고 있다. 최근 타 안경원과의 차별화를 위해 맞춤안경을 직접 생산 판매하는 전문 안경원이 늘고 있지만, 수제안경을 만드는 인프라의 부족은 늘상 지적되던 부분이었다. 그동안 안경공방에서 어려움을 겪은 부분은 ▶템플에 철심 넣기 ▶프런트 커브와 브리지 넣기 ▶연마와 폴리싱 등인데, 최근 천우에서 이를 모두 해결하는 각종 기계와 툴을 개발해 선보인 것이다. 회사의 관계자는 "수제안경의 장비를 출시함으로써 안경원의 차별화와 새로운 수익원 창출이 가능하다고 본다"며 "제품에 대한 자세한 설명은 유투브 '아세테이트 만물상'에서 확인할 수 있다"고 전했다. 문의 02)773-9108

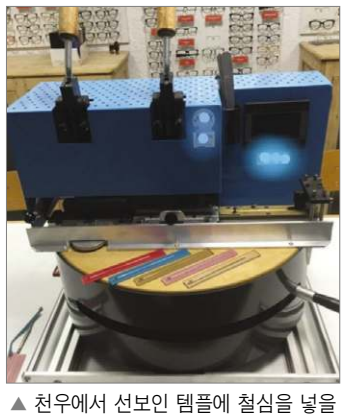

▲ 천우에서 선보인 템플에 철심을 넣을 수 있는 수동 슈팅기.

안경렌즈

니덱 드라이브 툴에 고객들도 관심

데코비젼, 고객이 자동차 불빛의 차단율 직접 확인하는 시험툴 파트너 안경원 공급… 렌즈 선택에 도움

㈜데코비젼(대표 주해돈)이 O.C 드라이브 렌즈 관련 프로모션을 전개해 높은 주목을 받았다.

지난 4월초부터 6월 30일까지 진행된 이번 프로모션은 데코 O.C 드라이브 렌즈를 1개월간 5조 주문 시 22만 원 상당의 드라이브 툴을 증정한 행사로 당초 목표치를 상회하는 기대 이상의 성과를 거둔 것으로 전해졌다. 드라이브 툴은 자동차 헤드라이트, 계기판, 신호등 빛 이 나올 때 이를 드라이브 렌즈가 차단하는 기능을 소비자가 직접 확인하는 툴이다.

회사의 한 관계자는 "일선 안경원의 드라이브 툴에 대한 요청이 계속 접수되는 등 안경사의 뜨거운 반응에 힘입어 하반기 프로모션에도 드라이브 렌즈 관련 이벤트를 계속 진행할 계획"이라고 전했다.

문의 02)335-7077



최강 기능 '펜탁스 프리미엄' 누진 출시

펜탁스 '프리미엄 마스터' 런칭… 야외활동에 편한 프리미엄 프로 SE 시판

PENTAX社에서 지난 6월 중순 PREMIUM MASTER와 PREMIUM PRO SE를 출시했다.

펜탁스 프리미엄 마스터 누진렌즈는 다양한 라이프스타일을 가진 한국인에 적합한 맞춤형 누진렌즈로 오랜 기간 누진 경험이 많은 고객 중에 프리미엄 누진을 원하는 분들께 추천하는 고품격 누진렌즈이다.

또한 맞춤형 누진은 펜탁스 프리미엄 프로 SE는 보다 넓은 원거리 시야에 중점을 둔 활동적인 내면비구면 누진렌즈로 특히 야외활동에 중점을 둔 누진렌즈다.

이번 신상 누진렌즈는 기존의 펜탁스 프로를 업그레이드하여 보다 진보된 설계의 고품격 누진으로 평가를 받고 있다.

문의 043)240-4000



프랜차이즈

아이데코 '조치원점' '수진점' 연속 오픈

지역 번화가에 위치한 매장으로 높은 고객 집중도… 젊은 안경사들 관심↑

㈜지앤디의 안경체인 아이데코의 세종 조치원점과 성남 수진점이 지난 3월 각각 오픈했다. 경부선 조치원역 인근의 번화가에 위치한 조치원점과 수많은 유동인구를 자랑하는 서울지하철8호선 수진역 내의 지하상가에 자리 잡은 성남 수진점은 모두 향후 높은 고객 집중도가 기대되고 있다.

체인본부의 관계자는 "근래 아이데코에 대한 안경사들의 주목이 더욱 높아지며 신규 오픈하는 가맹점이 늘고 있다"며 "가맹점과 함께 성장하는 체인본부를 지향하는 자사에 대한 가맹문의는 언제든 환영이니 많은 연락을 부탁드린다"고 전했다. 문의 1811-7576



렌즈미를 신나게 구입하는 이벤트 '출발'

홀로리스·칵테일 시리즈·우주렌즈 1+2 행사… 고객 요청으로 마련

㈜렌즈미(대표 송민섭)가 지난 18일 출시되어 많은 사랑을 받고 있는 홀로리스와 오늘날의 렌즈미를 세우는데 초석이 된 칵테일 시리즈, 또 최초의 우주렌즈 클로7컬러 등 총 46종의 다양한 제품을 가격대별로 교차 구입이 가능한 1+2 이벤트를 준비하고 있어 고객들들의 기대를 모으고 있다.

회사의 관계자는 "오는 7월 한 달간 계속되는 이번 이벤트는 많은 고객들의 요청으로 반 년만에 다시 진행되는 대대적인 프로모션"이라며 "오랜만에 교차구입이 가능한 이벤트인 만큼 고객 분들이 상품의 품절로 불편함이 없도록 만반의 준비를 갖추었다"고 전했다. 문의 1577-2160

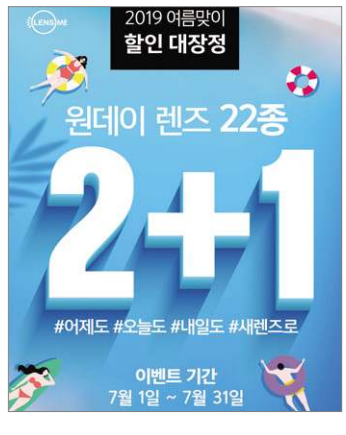

ACUVUE
BRAND CONTACT LENSES
새로운 세상에 눈뜨다

이제는 아큐브® 랜선교육!

온라인 교육으로 최신 콘택트렌즈 정보 및 검안 정보 업데이트

매주 수요일 11AM, 4PM에 만나요 !

Anywhere, Anytime!

매주 **수요일** 11시, 4시
(랜선교육 일정 확인)

카카오톡 플러스 친구
" 아큐브 랜선교육" 친구에서 문의

플러스 친구 "아큐브 랜선교육"

1000명 친구 돌파 기념

4개월 만에 TALK

7월 한달동안 아큐브 랜선교육을 이수한
퀴즈 정답자 300명에게 스타벅스를 쏩니다 !!

(단, 매 강좌 진행 시 퀴즈 정답자 50명 선착순 지급)

필수조건 1
랜선교육이 끝나고
전달 드린 링크 제출 시
(안경원코드, 상호, 성함 정확히 기재)

필수조건 2
Skype 접속시
실명으로 접속

필수조건 3
1인 1장으로
중복불가

필수조건 4
조건에 맞는 분에 한해
8월 초 스타벅스 기프티콘
발송 예정



안경원 실무 공부도 하고, 스타벅스 기프티콘도 받고 일석이조의 기회 놓치지 마세요!!

아큐브 거래처 전용 강의
7월 18일, 25일, 31일
*필수 : 사전등록

MON	TUE	WED	THU	FRI	SAT
	1	2	3	4	5	6
7	8	9	10 검안 과정 - 구면검사	11	12	13
14	15	16	17 콘택트렌즈 과정 - 반트챠트를 활용	18 아큐브 무한도전 1	19	20
21	22	23	24 양안시 과정 - 조절용이성 검사	25 아큐브 무한도전 2	26	27
28	29	30	31 특강 - 영어검안	1	2	3

※ 상황에 따라 일정은 바뀔 수 있습니다.

문의 : 카카오플러스
"아큐브 랜선교육"

비즈니스용 스카이프(Skype for Business) 앱 설치
아큐브® 랜선교육 '비즈니스용 스카이프'앱에서 진행됩니다.

KR_2019_279

인천시안경사회, 섬마을서 안경봉사

주민들 대상으로 안경피팅… 이주신 회장 등 6명 임원 참여



▲ 사진 좌측부터 차례대로 인천시안경사회 노수영 홍보부회장, 노대식 회원, 이주신 회장, 최두열 총무이사, 휴비츠 빈주덕 주임, 아스카메디칼 전현우 이사.

인천시안경사회(회장 이주신)가 지난 16일 옹진군 북도면 장봉도의 정봉면출장소를 방문해 마을주민들을 대상으로 안경봉사를 진행했다. 100여 명의 마을주민들을 대상으로 안경수리와 피팅은 물론 한방진료, 이미용, 전기 수리, 농기계수리 등이 이뤄진 이번 봉사는 '직장 새마을운동 재능기부 나눔 봉사활동'으로 이뤄졌다.

한편 이날 봉사에는 이주신 회장 • 박종달 행정부회장 • 노수영 홍보부회장 • 오해남 업무부회장 • 최두열 총무이사 • 노대식 회원 등이 참여했다. 문의 032)424-5502

훈련병에 정성 가득 담은 '안경봉사'

서울시안경사회, 육군훈련소서 400여 훈련병에 안경 수리와 피팅 등 봉사활동



서울시안경사회(회장 장일광)의 임원 20명이 지난 23일 논산의 육군훈련소(소장 구재서)를 방문해 훈련병 400여 명을 대상으로 안경봉사활동을 실시했다. 이날 봉사단은 훈련 중 파손된 안경을 수리하거나 비뚤어진 안경을 얼굴에 맞도록 정확하게 피팅해 큰 호응을 얻었다.

한편 이날 봉사 현장에는 구재서 훈련소장(육군 소장)이 직접 방문해 봉사단에 감사를 전했는데, 서울안경사회 장일광 회장은 훈련소장에게 군인 병과에 위생병과 같은 안경 병과의 설치를 건의해 긍정적인 답변을 얻기도 했다.

문의 02)393-3206

「한국안광학회지」 13년간 선정 영예

한국과학기술단체총연합회의 우수 학술지에 선정 쾌거



한국안광학회(회장 박미정)의 학술지가 2019년도에도 한국과학기술단체총연합회(Kofst)에서 시행하는 학술활동지원사업의 우수 학회지로 선정돼 학술지원금을 받는다. 특히 「한국안광학회지」는 지난 2007년에 첫 선정을 시작으로 올해까지 13년 연속 선정됨으로써 안경업계 전체의 위상 향상에도 큰 역할을 한 것으로 평가받고 있다.

안광학회의 관계자는 "안경광학 전공분야의 최초 학회로서 안경산업과 관련해 한국연구재단의 등재지가 된 본 학회지는 국내 안경산업과 안광학분야의 산학교류를 선도하고 있다"며 "안경사는 누구나 본 학회의 회원으로 가입할 수 있는 만큼 많은 안경사의 참여를 바란다"고 전했다.

문의 062)520-2365

휴비츠, 대전지사 개업식 거행

각종 검안기와 옥습기, 렌즈미터 전시 판매… 7월부터 대전 • 충청지역 직영 판매

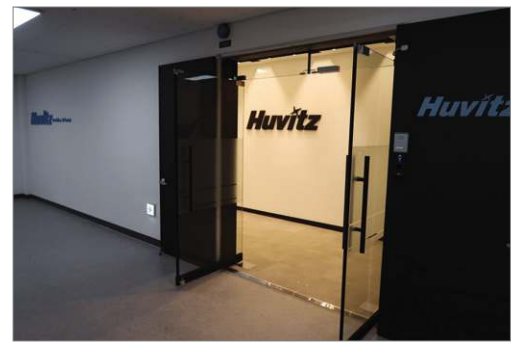

㈜휴비츠(대표 김현수)가 지난 21일 대전지사의 개업식을 진행했다. 대전 유성구 테크노4로에 위치한 165㎡(약 50평) 규모의 휴비츠 대전지사는 휴비츠를 대표하는 검안제품과 옥습기, 렌즈미터 등이 전시돼 중부권 안경사들이 구매 전에 미리 제품을 확인하고 시연할 수 있게 되었다. 회사의 한 관계자는 "그동안 각 지역에 대리점을 통해 영업하던 자사가 오는 7월부터 대전, 충남, 충북지역은 본사에서 직판 • 관리할 예정으로, 이번 대전지사 설립은 이를 위한 첫 조치"라고 말했다. 문의 010-8922-4743

아이젠트리, 기능성렌즈 자체교육

가맹 안경사 대상으로 7월 출시 예정인 기능성렌즈 세일링 포인트 전달



아이젠트리㈜(대표 마용덕)가 지난 20일 본사 교육실에서 부산경남지역 가맹점의 안경사들을 대상으로 '기능성렌즈와 누진렌즈 판매활성화 교육'을 실시했다. 이번 교육은 아이젠트리 PB렌즈 중 오는 7월에 출시될 예정인 기능성렌즈의 장점 및 세일링 포인트가 집중적으로 전달됐다.

회사 교육팀의 한 관계자는 "자사는 안경렌즈 제조사와 전략적 협력관계를 통해 자사 누진렌즈와 기능성렌즈를 보다 더 심층적으로 처방 스킬 향상법을 교육하고 있다"며 "이를 통해 우리 본부는 안경원 매출 향상과 고객 클레임 방지에 이바지 하겠다"고 전했다.

문의 051)702-8851

눈사랑안경 '연산 토곡점' 오픈

가맹 제35호점으로 타 상호에서 리뉴얼 오픈… 알뜰 매장으로 인기리 개점



눈사랑안경체인의 제35호점인 연산 토곡점이 최근 오픈 소식을 전했다. 타 상호에서 눈사랑안경으로 리뉴얼 오픈한 토곡점은 본사에서 지원하는 프로그램과 기존의 인테리어를 최대한 활용해 비용을 최소화한 알뜰 매장으로 주목을 받았다.

체인본부의 관계자는 "신규 인테리어도 좋지만 불황시대에는 기존 매장을 활용한 오픈도 불경기를 이겨내는 훌륭한 대안"이라고 전했다.

문의 1811-8788



Neon RGP 하드렌즈

사람은 눈물이 마르면 100% 실명하고, 또한 눈물이 적어 산소 등의 공급이 원활하지 않는 건성안은 콘택트렌즈 사용이 불가능하거나 착용이 어렵습니다. 이제 컴퓨터 작업이나 휴대폰 사용이 일상화로 안구건조 증상을 유발하는 환경에서는 눈물 저장 순환 디자인인 TSGP Lens를 착용해야 소중한 눈을 보호하세요.
국내의 대표 RGP 콘택트렌즈 네온 시리즈. RGP렌즈는 NEON Tear, Classic, Prime 렌즈가 좋습니다.

상담문의: 1644-2806

JeongIn eyewear

Bucket List

SUMMIT

ICEBUCKET

ICEBUCKET KID'S

JeongIn eyewear +82.2.335.1030

Entertain-ment



이연희에게 '빨간색 선글라스는?'

배우 이연희가 자신의 근황을 공유했다. 지난 22일 이연희는 자신의 인스타그램을 통해 '선글라스와 한 몸'이라는 글과 함께 한 장의 사진을 게재했다. 공개된 사진에서 이연희는 선글라스를 낀 채 새침한 포즈를 취하고 있는데, 아무나 소화하기 힘든 빨간색 선글라스와 한 몸처럼 잘 어울려 시선을 사로잡았다.

'진기주가 착용한 안경?' 방송 이후 여성들에 인기



최근 인기리에 종영된 SBS 월화드라마 '초면에 사랑합니다'에서 주연급으로 활약한 배우 진기주의 안경이 팬들의 시선을 사로잡고 있다. 질끈 묶은 긴 머리와 빨간 가디건을 주로 선보인 진기주가 착용한 동그란 림의 귀여운 안경은 펍아이웨어의 SUKZA 컬렉션으로 가벼운 재질의 고급 아세테이트에 누구에게나 잘 어울리는 편안한 디자인이 강점이다. 현재 이 안경은 종방 이후 젊은 여성층을 중심으로 인기를 더해가고 있다는 후문이다.

팬 시선 강탈한 '신예은' 카린 선글라스에 주목



배우 신예은이 제주도에서 자신의 근황을 전했다. 지난 19일 신예은은 자신의 인스타그램에 공개한 사진에서 원피스를 입고 포즈를 취하고 있는데, 특히 눈길을 모은 세련된 블랙 선글라스는 CARIN의 VICTORIA 선글라스 C1 모델로 고급스러운 골드 프레임이 여성스러운 분위기를 선사하고 있다.

변함없는 배우 최정윤의 동안 미모

세련된 이미지의 선글라스로 시선강탈… 반투명 틴트렌즈 백미



배우 최정윤이 변함없는 미모를 과시했다. 지난 13일 최정윤이 본인의 인스타그램에 여러 장의 사진을 올렸는데, 체크 재킷에 두 가지 스타일의 오버사이즈 선글라스를 착용한 채 귀여운 포즈를 취하며 동안 미모를 뽐냈다.

특히 팬들의 관심을 모은 최정윤의 선글라스는 Longchamp 아이웨어로 핑크 계열의 반투명 프레임과 원형의 틴트렌즈가 상큼하고 개성 있는 분위기를 연출하는 컬렉션이다. 그리고 또 다른 선글라스는 부드러운 라인이 돋보이는 메탈 소재의 타원형 컬렉션으로 프런트에서 템플을 연결해주는 정교한 메탈 장식이 감각적인 분위기를 선사한다.



LO607SK 750

여행지서 착용한 선글라스 안현모, 시크한 디자인 선호



SBS 예능 프로그램 '동상이몽2-너는 내 운명'에 출연 중인 방송인 안현모가 최근 남편 라이머와 함께 여행 중인 모습을 공개했다. 안현모가 여행 중에 착용한 선글라스는 CARIN의 VICTORIA C1 모델로써 캣츠아이 형태의 고급스러운 골드 프레임에 시크하고 세련된 디자인이 여행지에서 제격인 스타일이다. 카린의 스테디셀러인 로이 선글라스의 2019년 업그레이드 버전인 빅토리아 컬렉션은 소재에서 느껴지는 고급스러운 디테일로 도회적인 감성을 느낄 수 있다.



victoria c1 002

상큼한 미모의 '왕빛나' '롱샴'으로 이미지 업!



배우 왕빛나가 BNT화보를 통해 빛나는 미모를 과시했다. 이번 화보에서 왕빛나는 내추럴한 무드에 맞춰 다채로운 분위기를 발산하고 있는데, 아이보리 컬러의 편안한 스타일의 와이드 팬츠와 니트에 오렌지계열의 라운드 선글라스를 착용해 변함없는 미모를 과시했다. 이날 그녀가 착용한 선글라스는 Longchamo 브랜드로 부드러운 라인이 돋보이는 타원 메탈 디자인이 주목되고 있다.



LO108SK 771

'수지, 안경 쓰고 임무수행!'

SBS '베가본드' 드라마 스틸컷 공개… 청순미 품고 성숙미 연기



오는 9월에 방영되는 SBS 금토드라마 '베가본드'의 촬영 비하인드 컷이 공개돼 화제가 되고 있다.

이 드라마에서 국정원의 첩보원인 고해리 역으로 출연하는 수지가 그간의 모습과는 전혀 다른 비주얼을 보여주고 있기 때문인 것. 특히 화보를 방불케 하는 이번 비하인드 컷에서 수지는 옐로우 컬러의 레트로한 틴트 선글라스를 착용한 채 지프차를 운전해 기존의 청순한 모습과는 다른 도회적인 분위기와 한층 성숙해진 모습을 보여줘 캐릭터에 대한 기대감을 높였다.

수지가 비하인드 컷에서 착용한 컬렉션은 CARIN의 선글라스로 카린의 아이웨어는 드라마 전반을 걸쳐 다양하게 노출될 예정이다.



Quiz

1	7					3	5	
				2	6			
		4	5					
9	4				3	2		
		7	1				4	5
					7	8		
			6	1				
	8	2					1	9

SUDOKU 정답

1	7	6	8	4	9	3	5	2
8	5	9	3	2	6	4	7	1
2	3	4	5	7	1	6	9	8
9	4	1	7	5	3	2	8	6
5	2	8	9	6	4	1	3	7
3	6	7	1	8	2	9	4	5
4	1	5	2	9	7	8	6	3
7	9	3	6	1	8	5	2	4
6	8	2	4	3	5	7	1	9

SUDOKU 기초 공략

스도쿠는 18세기 스위스의 수학자 레온하르트 오일러가 만든 Magic Square라는 게임에서 유래된 논리 퍼즐이다. 세계적으로 인기 있는 숫자 퍼즐에 도전해보자.

▶ 스도쿠 게임 규칙

1. 모든 세로줄에는 1~9까지 숫자가 겹치지 않게 들어간다
2. 모든 가로줄에는 1~9까지 숫자가 겹치지 않게 들어간다
3. 가로 세로 3×3칸의 모든 블록에도 1~9까지의 숫자가 하나씩 들어간다

두잉MEDIA (두잉미디어) Optic Weekly
우(04501) 서울특별시 중구 만리재로 185 103동 1403호
대표전화 : (02)-313-5585 FAX : (02)-363-0345 구독신청 : 070-8955-1353
이메일 : opticweekly@naver.com 홈페이지 : www.opticweekly.com
취재국 : (02)-363-3886 영업국 : (02)-363-3885 광고신청 : (02)-363-3885
등록일 : 2010년 1월 6일 등록번호 : 서울 다09905(본지는 신문윤리강령 및 그 실천요강을 준수합니다.)
구독신청 : 우리은행(1005-801-615564) 예금주 : 두잉미디어
두잉미디어 대표:허 선 옵틱위클리 발행인:심미영 간별:격주간 구독료:년 24,000원 1부:1,000원





온오프라인을 전문성으로 연결하는

다비치만의 성공전략

가격 저가 경쟁은 누구나 가능하지만
전문성 있는 고객 신뢰시스템은
오직 다비치에서만 가능합니다.

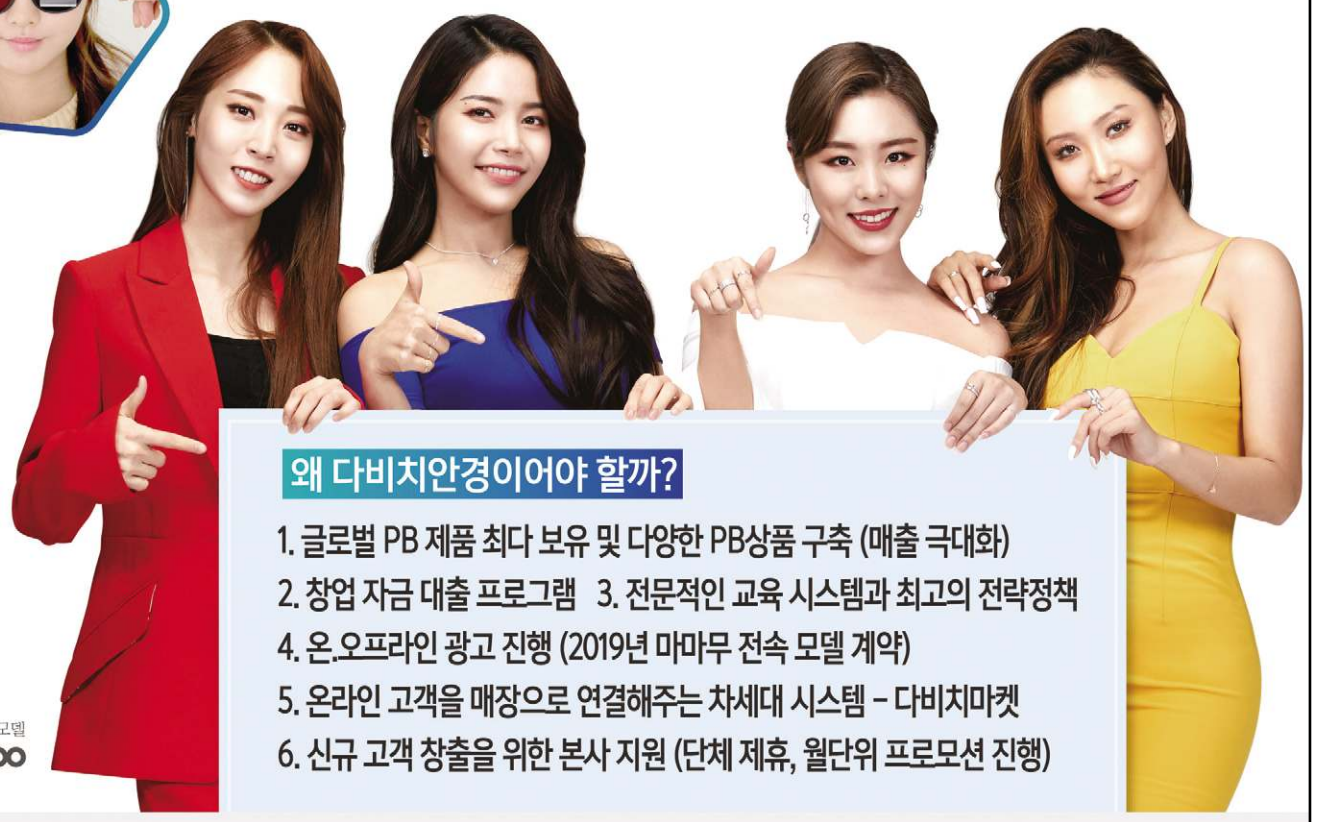

왜 다비치안경이어야 할까?

1. 글로벌 PB 제품 최다 보유 및 다양한 PB상품 구축 (매출 극대화)
2. 창업 자금 대출 프로그램 3. 전문적인 교육 시스템과 최고의 전략정책
4. 온.오프라인 광고 진행 (2019년 마마무 전속 모델 계약)
5. 온라인 고객을 매장으로 연결해주는 차세대 시스템 – 다비치마켓
6. 신규 고객 창출을 위한 본사 지원 (단체 제휴, 월단위 프로모션 진행)

다비치안경 전속모델
MAMAMOO

20년간 지켜온 1등 브랜드의 자부심!

오픈 예정 지역

서울
강동구 : 고덕역 / 상일동 / 둔촌동역 / 강동구청역
강남구 : 압구정 / 강남구청역 / 강남역 / 수서역 / 논현동
강서구 : 가양역 / 화곡역 / 까치산역 / 방화동 **금천구** : 가산디지털
관악구 : 서울대입구역 / 낙성대역 / 난곡사거리
광진구 : 건대입구역 / 자양사거리 / 군자역 / 아차산
구로구 : 구로역 / 대림역 / 개봉동 / 오류동 / 신도림 / 구로디지털단지
노원구 : 수락산역 / 상계역 / 마들역 / 중계학원가 / 공릉역
동대문구 : 회기역 / 청량리역 / 전농동사거리
동작구 : 신대방동 / 상도 / 흑석역 / 남성역 / 노량진 / 장승배기
마포구 : 공덕역 / 광흥창 / 신촌역
합정역 / 망원동 / 디지털미디어시티
서대문구 : 홍제역 / 가좌동 **성동구** : 왕십리역 / 금호동 / 성수동
서초구 : 고속터미널 / 반포동 / 교대 / 남부터미널 / 양재
성북구 : 석계역 / 석관동 / 종암동 / 성신여대입구 / 한성대입구 / 안암
송파구 : 방이동 / 거여역 / 개롱역
영등포구 : 당산역 / 영등포구청 / 문래 / 대림동
은평구 : 은평뉴타운 **종로구** : 종각 / 종로3가 / 창신동 / 경복궁역
중구 : 신당역 / 약수
중랑구 : 신내동 / 사가정역 / 동부시장

인천 송도신도시 / 동춘동 / 신현동 / 석남동 서구청 / 서창지구 / 영종도 / 제물포

대전 월평동 / 도마동 / 노은역

충남 금산 / 배방

광주 금호지구 / 상무지구 진월동 / 봉선동 / 일곡지구

전남 광양 / 여수 여천동 목포 남악신도시

제주 아라동

경기
광명 : 광명사거리 / 철산역·소하동
부천 : 원종동 / 소사본동 / 송내역
성남 : 모란 / 서현역 / 미금역 / 정자역 / 오리역
수원 : 정자동 **시흥** : 은계지구 / 장현지구
안산 : 선부동 / 고잔동 **의정부** : 금오동 / 화룡역
안양 : 안양역 / 평촌 / 범계 / 인덕원 / 학원가
용인 : 성복동 / 상현동 / 보정동 / 구성마북지구
기흥구청 / 동백지구 / 역북지구 / 처인구중앙로
파주 : 금촌동 / 금릉역 / 운정지구 / 문산읍
하남 : 풍산 / 미사지구
고양 : 일산동 / 주엽역 / 마두역 / 탄현 / 풍동지구 / 삼송지구
김포 : 사우동 / 풍무지구 **과천** : 과천시청역세권
남양주 : 별내신도시 / 도농역 / 다산신도시 / 갈매지구
동두천 : 지행역상업지 **양주** : 회천지구 / 옥정지구
양평 : 시장~터미널 **의왕** : 의왕역 / 경수대로변
화성 : 봉담지구 **안성** : 공도

강원 원주 / 홍천 / 태백

충북 충주 / 청주 / 옥천 / 영동

경북 구미 옥계동 / 영주 / 상주 / 문경

대구 칠곡삼지구 / 지산동 / 다사읍 동호지구 / 화원삼거리

울산 화봉동

경남 진주 평거동 창원 대방동 / 고성

부산 서면 / 부전동 / 연산동 명지국제신도시

다비치안경 릴레이 오픈 중

1월 - 기장시장점
3월 - 망우사거리점
5월 - 목원대앞점
7월 - 청주용암점(예정)

" 해당지역 안경사님께 오픈 우선권을 드립니다! "

가맹상담문의 **010-4087-0250**
이메일 문의 가능
jinkjin10@davich.com

다비치안경체인
Davich Optical Chain

Optic Weekly

www.opticweekly.com

깊이가 다른 안경 전문신문 주간 옵틱 위클리 2019년 06월 30일 발행(227호)

ABC 부수인증매체 한국ABC협회



