Eye & Health Care
NIDEK 성능, 내구성, 가격 등을 꼼꼼히 비교하여 보십시오.





드릴링 자동옥습기 LEXCE Trend

- 콤팩트하고 파워풀한 성능
- 다양한 무테 구멍 가공
- 내구성이 강한 드릴 유닛
- 향상된 가공 성능
- 공간절약형 블로커 내장
- 패턴/ 데모렌즈 스캐너 내장
- 모든 메뉴 한글 지원
- 오토매틱 가공실 커버
- 일반/ 미니산각(자동, 가이드)
- 드릴링 가공(일반, 슬롯 등)
- 홈파기/ 면치기 가능
- 광택 기능(산각, 무테)
- 가공 전 시뮬레이션 기능
- 부분 사이즈 변경 기능
- 패턴 저장(최대 2만 개)

드릴링 자동옥습기 LEXCE Pro

- 자동옥습기 LEXCE와 오토블로커 ICE-1200의 조합으로 작업 효율성이 높아 가공량이 많은 매장에 추천합니다.
- 자동렌즈메터 기능이 내장되어 인점을 찍지 않고 원터치 버튼으로 쉽고 빠르게 작업을 할 수 있습니다.
- 8커브에 특화된 고성능 트레이서와 데모렌즈 스캐너가 내장되어 있고, 8.4인치 컬러 터치 LCD로 사용 편의성이 좋습니다.
- ICE-1200은 서버 기능이 내장되어 있어 블로커 1대에 최대 5대의 옥습기를 연결할 수 있습니다.



자동검안기 ARK-1/ 1a

- 3/6mm 동시 측정 주, 야간시력 확인
- 2개의 링, 와이드 측정으로 정확도 향상
- 3D자동 추적 및 자동 측정 기능(ARK-1a)
- 수정체 혼탁도 측정 기능(ARK-1a)
- 조절력 측정 기능(ARK-1a)



자동옥습기 LE-1200

- 8커브 프레임에 특화된 고성능 트레이서
- 산각이 얕은 테를 위한 미니산각 기능
- 간편한 부분 사이즈 변경 기능
- 홈파기, 면치기, 광택, 시뮬레이션 기능
- 안정적인 척 제어 시스템



자동렌즈미터 LM-7/ LM-7P

- ISO 표준에 적합한 정밀한 측정 정확도
- 108포인트 센서, 그린LED로 빠른 측정
- 5.7인치 컬러 터치LCD로 편의성 강화
- 단초점, 누진, 콘택트, PD, UV 측정
- 오토-커팅 고속 프린터 내장(LM-7P)

미양광학(주) 전국대리점

서울/경기
지오광학 010-6430-9909 서울 강남 / 경기 남부
기린광학 010-3202-9824 서울 강북 / 경기 북부

강원/제주
포워드광학
010-6267-8105

인천
뉴인천옵틱스
010-4664-8707

대전/충남 • 북
디아이광학
010-8806-6252

대구/경북
동아메디칼
010-5380-9907

부산/경남
한솔광학
010-3787-3289

광주/전남북
빛고을 광학
010-3628-3788

세계의 안경사 관련법①

부실한 미국 안경사제도… 콘택트 온라인 판매 불가피

미국서 안경사 면허증 필요한 곳은 50개 주(州) 중 22곳 불과… 해마다 100불 이상 지불한 처방전 제시해야 온라인 구매 가능

안경사제도 정착된 한국과 미국의 안경시장 환경은 상이(相異)… 근용안경 온라인 허용하려면 검안 시기와 조제료 선행되어야



▲ 미국 애리조나주의 한 안경원 전경.

미국은 안경을 조제하는 안경사(Optician)의 면허증이 필요한 주는 50개 주(州) 중 22개 주에 불과하다. 다만 미국에는 검안사(optometry) 제도가 있다. 미국 검안사는 눈(眼)과 관련한 수술 이외에 약물 주입 등을 모두 처리하며 안과의사에 준하는 대우를 받는다. 그러므로 미국은 안경사제도가 완벽하지 않음으로써 일명 돋보기나 콘택트렌즈를 온라인으로 판매하고 있다. 다만 미국은 콘택트렌즈를 온라인으로 구입할 때 1년 이내에 검사한 처방전에 의해 콘택트렌즈를 온라인으로 구매하도록 정하고 있다. 또 미국에서는 시력검사 처방전을 받으려면 검안사에게 100불 이상의 검안료를 지불해야 한다.

그러므로 미국과 달리 안경사제도가 완벽 정착된 국내에서, 또 안경사가 검안료를 받지 않는 상황에서 단순하게 미국의 예를 들며 근용안경이나 콘택트렌즈의 온라인 판매를 허용하려는 움직임은 즉각 중단되어야 한다. – 편집자 주

미주 지역의 안경사와 검안사 관련규정은 미국의 50개 주마다 역사적 진화나 정의, 실습 범위, 규정, 훈련 및 다른 의료 전문가와의 관계 등이 모두 다르게 구성돼 있다. 미국 알래스카, 애리조나, 알칸사스 등 22개 주는 안경원에 근무하려는 예비 안경사는 반드시 면허증을 취득해야 하고, 나머지 28개 주는 안경사 관련 면허증을 규정하고 있지 않다. 면허증이 필요한 알래스카 등의 각 주는 안경원 라이선스위원회에서 안경원과 관련된 면허요건을 설정하고 시험을 진행하고 있다. 일반적으로 면허시험 자격을 얻으려면 승인된 교육 프로그램을 수료해야 하는데, 평균 2년 과정의 교육을 이수해야 한다. 그러므로 현재 국내에서 미국처럼 근용안경을 온라인 판매해도 무방하다는 주장은 잘못된 정보에 의한 잘못된 주장에 불과하다.

미국의 안경 온라인 인용은 잘못된 주장

일반인보다 면허 취득한 안경사 더 신뢰

면허 안경사는 판매사보다 연봉 더 높아



예를 들어 면허증이 필요 없는 알라바마주의 안경원은 안과의사의 처방전에 의거해 안경렌즈, 프레임 및 콘택트렌즈 등을 측정하고 판매하는데, 이곳의 안경사는 고객에게 알맞은 렌즈와 안경을 조제하거나 최상의 콘택트렌즈를 처방하기 위해 처방전을 해석하고 분석할 수 있어야 한다. 따라서 이곳에서 안경사로 근무하려면 보통 안경원에서 2년 이상의 도제 과정을 거쳐야 한다. 이 같은 프로그램은 학교 교육의 전문성엔 미치지 못하기에 법률상의 제한과 상관없이 미국의 모든 안경원은 면허증을 취득한 안경사를 고용할 것을 권장하고 있다.

28개 주(州)는 무면허로 안경원 근무 가능

일례로 알라바마주는 안경사에 대해 공식 면허증 또는 교육 요구사항이 없는 주의 하나이지만, 도제제도뿐만 아니라 관련 교육만큼은 철저하게 시행되고 있다. 알라바마에는 안경원 전문학교가 없지만 예비 안경사가 교육을 받을 수 있는 수많은 온라인학교와 프로그램이 존재한다. 이곳을 통해 예비 안경사는 광학 기술분야의 관련 학위를 취득하거나 관련 지식을 향상시키기 위한 공인 받은 다양한 유형의 교육 과정을 수료할 수 있다. 알라바마는 안경사의 면허증과 관련된 공식법률은 없지만, 다른 주에서 관련 면허를 취득한 안경사를 고용한 안경원은 그렇지 않은 곳보다 20% 이상의 수익을 올리고 있는 것으로 알려져 있다.

다만 법률상 면허증 취득 여부를 제한하지 않음으로써 알라바마의 안경원은 다른 주의 안경원에 비해 상대적으로 적은 수익을 얻고 있다. 정부 산하의 노동통계국(Bureau of Labour Statistics)의 조사에 따르면 알라바마의 안경사 평균 연봉은 37,860 달러(한화로 약 4,375만 원)이며, 가장 높은 매사추세츠주는 평균 60,740 달러(약 7,019만 원), 뉴저지주가 53,770 달러(약 6,213만 원)의 평균 연봉으로 2위를 차지하는 것과 비교한다면 알라바마의 안경사는 가장 높은 연봉을 받는 주보다 평균 38% 가까이 적은 급료를 받는다.

하지만 미국 노동통계국은 2024년까지 미국 전역에서 현재보다 약 27%의 안경사가 추가 공급돼야 한다고 밝힘으로써 향후 안경사의 일자리는 계속 증가할 것으로 예상된다. 이는 안경산업의 성장과 노령화되는 인구구조에 따른 것으로 미국 안경사의 향후 전망은 매우 밝다고 평가할 수 있다.

1년 이내 처방전 제시해야 온라인 구매

미국 안경시장에서 온라인에 대한 규제는 없다시피 하다. 다만 오프라인 안경원에선 검안료를 100~200달러를 지불하지만 온라인으로 구입하면 이보다 월등히 저렴한 25달러면 구입할 수 있다. 온라인으로 안경을 구입하는 소비자가 증가할 수밖에 없는 이유다.

지난해 4월 미국의 경제주간지 「Forbes」는 'Buying glasses online is becoming the norm(온라인 안경구매는 표준이 됐다)'는 기사를 통해 미국에서 온라인 안경시장의 폭발적인 성장을 전망했다. 2017년 미국시장에선 약 800만 개의 처방안경이 온라인을 통해 판매됐는데, 이는 전체 안경시장의



▲ 피팅을 진행 중인 미국의 안경사.

4.2%에 불과한 수치로 미국에서 온라인을 통해 안경을 구입하기 위해선 안과의사, 검안사의 처방전이 필요하기 때문에 처방안경의 온라인 전환에는 향후 더욱 오랜 시간이 필요할 것으로 예상된다.

하지만 Optemative社가 지난해 온라인에서 스마트폰을 이용해 검안하는 시스템을 선보였고, 이 방법은 현재 미국 식품의약품안전청(FDA)의 승인을 앞두고 있다. 만약 이 시스템이 완료된다면 가격과 시간 면에서 온라인을 통해 처방전을 받기가 더욱 쉬워질 수 있고, 결국 온라인의 안경시장은 현재 보다 몇 배 이상 더욱 커질 것이 확실시된다. 해당 기사는 '온라인의 처방안경이 향후 어찌 될지는 명확하진 않지만 분명한 건 이를 통해 오프라인 안경원에 격변이 일어난다는 사실'이라고 마무리하고 있다.



▲ 미국안경사협회의 온라인 홈페이지(https://oaa.org/).

tip. 미국 각 주의 안경사 관련법

▶플로리다 주정부(484.002)

- 안경원 라이선스위원회가 정한 규칙에 따라 자격을 갖춘 안경사는 소프트 콘택트렌즈 처방전을 작성, 조정 또는 배포할 수 있다. 그러한 안경업소는 동종 요법 또는 검안의 처방에 의해 허가된 범위 내에서 하드 콘택트렌즈 처방전을 작성, 조정 또는 배포할 수 있다.
- 광학시설은 일반 대중을 위한 광학적 서비스를 제안, 수행하는 주 내의 모든 시설을 의미한다.
- 콘택트렌즈란 시력 교정, 눈의 각막에 직접 착용할 수 있는 처방된 의료기기를 말하며, 시력을 교정하거나 치료용 기기로 사용하거나 미용 효과를 제공하기 위한 것이다.
- 광학적인 투약이란 면허 있는 의사 또는 검안의 처방을 해석하고 변경하는 것이 아니며, 처방에 따라 광학 보조기구를 의도된 착용자에게 또는 렌즈 복제를 위해 정확하게 설계, 적응, 설치 또는 교체하는 것을 의미한다. 처방전 없이 전원을 켜고, 비처방 안경과 안경 부분을 복제하는 것과 관련이 있다.
- 공인 안경업소란 다음 각 항목을 수행한, 우리 주에서 허가를 받은 안경업소를 의미한다.
  - 전국 콘택트렌즈 등록시험에 합격함.
  - 콘택트렌즈의 장착, 개조 및 배포에 필요한 역량을 다루는 최소 20시간의 공인 교육과정을 수료함.
  - 콘택트렌즈의 설치, 개조 및 분배 능력을 보증하기 위해 라이선스위원회가 설정한 다른 요건을 충족시킴.
  - 신청서를 작성하고 라이선스위원회가 정한 환불되지 않는 신청 수수 100달러를 넘지 않도록 송금했음.
  - 학과에서 발행한 증명서를 제출함.

▶애리조나 주정부(32-1696)

다음의 행위는 모두 불법사항이다.

1. 사기 또는 허위 진술로 또는 타인이나 기관의 실수를 의도적으로 이용하여 라이선스를 얻거나 취득하려고 시도하는 행위.
2. 안경업소에서 면허가 없는 사람을 고용, 조달 또는 허가된 안경사의 역할을 하도록 유도한 행위.
3. 환자 또는 고객 의뢰에 대한 대가로 의사 또는 검안의 또는 환자에게 선물, 보험료, 할인, 환불 또는 보수를 직접 또는 간접적으로 주고, 지불하거나 제공하거나 수령할 것을 제안하는 행위.
4. 공공의 실제 또는 개인의 재산 또는 서비스에 판매하려는 의도와 고의적으로 허위 또는 오해의 소지가 있는 표현에 참여하거나 대중에게 실제 또는 개인의 재산 또는 서비스에 대한 관심을 획득하도록 유도하거나, 광고를 작성 및 게시하거나 인쇄물, 공개 선전 또는 달리 그러한 재산 또는 서비스, 판매, 유통 방식과 관련하여 허위, 사기성, 기만적 또는 오도된 진술을 포함하는 행위.
5. 안과의 독립적인 의사 또는 허가된 개업의에 의한 면책 조항 없이 눈 검사 또는 치료를 제공하거나 관련 광고를 게재하는 행위.
6. 콘택트렌즈를 의도된 착용자에게 맞추기 위해 필요한 각막 곡률계나 검안기 또는 기타 계측기와 같은 비굴절 및 비진단장치를 제외하고는 인간 눈의 굴절 값을 측정하는 수단을 사용하는 행위.
7. 다른 허가받은 안과의사가 제공한 것 이상의 특정 시스템 또는 시력검사 또는 치료 유형의 공공 우월성을 나타내는 경향이 있는 성격의 광고 문구를 사용한 행위.
8. 부정한 방법으로, 부정직하게, 불법적으로 또는 비전문적으로 광학기기를 사용하거나 대중의 안 보건에 해를 끼칠 수 있는 행위.

시력에 관계없이 사물을 크고 깨끗하게 보여준다! - '스마트 루페'

이제 스마트 루페 와 함께 하세요!

하드코팅 렌즈는 자외선 90%, 청색광 20% 차단!



일본에서 누적판매 300만장을 기록한 'Smart Loupe'
공중파 CF까지 방영될 정도로 큰 인기를 모으는
'스마트 루페'는 안경 타입의 확대경입니다.



국내 총판 옵티넷 010-4515-5680

LENS

앞서가는 안경사, 앞선 '호야 교육'

대구, 부산서 6월 과정 종료… 이론에 실무 활용 추가로 호평 이어져

한국호야렌즈㈜(대표 이선배)의 정기교육 프로그램인 '호야 HLE(Hoya Lens Expert) 어드밴스' 과정이 지난달 12일 대구의 소상공인지흥센터와 13일 부산시안경회에서 안경사 60여 명이 각각 참석한 가운데 개최되어 성공적인 6월 일정을 마쳤다.

이번 HLE 정기교육 프로그램은 기존의 정기교육 프로그램을 업그레이드한 과정으로 현장에서 안경사들이 이론은 물론 실무에서 활용할 수 있는 내용을 대폭 추가해 실시되었고, 특히 이번 교육에서는 중근용 기능성렌즈의 시야 체험 등 실습교육을 통해 안경사의 이해도와 참여도를 높이는 강의로 진행되어 주목을 받았다.

교육에 참여한 안경사들은 '시간에 비해 훨씬 알차게 구성된 교육이어서 실무에 큰 도움이 될 것 같다' '이러한 교육이 더 자주 있었으면 좋겠다' 등 호평 일색을 보였다. 호야렌즈 교육팀의 관계자는 "자사 교육에 관한 문의와 참가 신청 등은 각 담당자 또는 본사 교육팀으로 연락하면 가능하다"고 전했다.

문의 1588-5911



▲ 지난달 13일 부산시안경사협회에서 진행된 HLE(Hoya Lens Expert) 6월 교육과정.

LENS

햇빛 강렬한 여름엔 '세이코 UVF렌즈'

한국세이코, 코팅 아닌 소재로 유해광선 흡수 차단… 눈건강에 최상 효과



햇빛이 강렬한 여름 휴가철을 앞두고 한국세이코옵티칼의 Seiko UVF 렌즈에 대한 소비자들의 선호도가 높아지고 있다. 세이코 UVF 렌즈가 코팅으로 유해광선을 차단하는 타사 제품과 달리 소재에서 빛을 흡수·차단해 높은 청광 차단율(420nm에서 약 80%)을 보이는 다른 한 편으로 렌즈 표면의 청색광 반사가 적은 고기능으로 인기를 얻고 있는 것이다.

소재에서 빛을 흡수 차단하는 세이코 UVF렌즈는 자외선이나 청색광 등 유해광선이 망막에 도달하는 것을 억제해 망막 손상을 최소화시키고, 특히 높은 청광 차단율과 함께 렌즈 표면의 청색광 반사와 빛 반사(=고스트 현상)가 적고, 대비감도가 높은 프리미엄급 안경렌즈이다. 회사 홍보팀의 한 관계자는 "프리미엄 고객에게 최고의 만족을 얻고 있는 세이코 UVF 렌즈는 건강한 눈을 지키는 고기능 렌즈"라며 "기존의 자외선 차단렌즈는 진한 착색이 더해지면 오히려 동공이 커져서 유해광선을 더 많이 받아들여서 역설적으로 더 안구 손상을 입힐 수 있는데, UVF 렌즈에 착색(85%까지 가능)하면 눈부심은 물론 눈 건강을 지킬 수 있다"고 덧붙였다.

한편 자외선 차단렌즈의 기준은 400nm이지만 최근엔 오존층의 파괴에 따라 안구의 망막까지 도달하여 산화 스트레스를 유발하는 400~420nm 파장의 고강도 유해광선인 가시광선(HEV; High-Energy Visible(light)에 대한 주의가 요구되고 있다.

문의 02)362-8226

CONTACT

핫 썸머엔 'PC 렌즈'가 정답

지오메디칼, 더운 여름철에 편리한 위생력으로 PC렌즈 효용성↑

무더운 여름철에 소비자들의 콘택트렌즈 착용에 대한 고민도 커지는 가운데, ㈜지오메디칼(대표 박화성)의 PC(Phosphorylcholine)렌즈가 고객들에게 주목받고 있다. 지오메디칼의 대표 PC렌즈인 1-day eyeniq, Holicat, Eyevelyn 렌즈가 인체의 세포조직과 유사한 분자구조인 생체 친화물질 PC소재의 렌즈로써 하루 종일 촉촉함을 제공하는 장점으로 인기를 모으고 있는 것.

PC소재의 렌즈는 표면 수분 증발억제 기능이 탄탄한 수분층을 형성해 장시간 촉촉한 느낌으로 제공과 단백질 부착 억제기능으로 편안한 착용감을 유지하고, 또 표면에 박테리아 생성을 억제시켜 세균 감염성이 낮아 안전하게 착용할 수 있다.

이와 함께 PC소재의 렌즈는 자외선 차단 물질이 배합돼 UV A와 UV B 등 해로운 자외선으로부터 눈을 보호한다.

회사의 관계자는 "세균이 쉽게 번식할 수 있는 무더운 날씨에는 그 어느 때보다 렌즈 소독과 세정 관리를 철저해야 하는데, UV차단 기능을 가진 PC렌즈는 위생과 관리가 편해 콘택트렌즈를 매일 착용할 때는 PC소재의 콘택트렌즈를 추천한다"고 전했다.

문의 062)973-0740



OPTICAL INSTRUMENT

'렉시 트렌드'… 성능이 강력하다

미양광학, 빠르고 다양하고 강력한 성능에 뛰어난 활용성으로 주문 '쑥'

미양광학㈜(대표 임상현)에서 지난 4월에 출시한 드릴링 자동옥습기 LEXCE Trend에 대한 인기가 높아지고 있다.

올해 4월 안경사 법정 보수교육에서 공개된 미양광학의 렉시 트렌드는 드릴 기능이 추가된 빠르고 강력한 성능과 공간 활용성이 뛰어난 스마트한 자동옥습기로 런칭 이후 안경사들의 큰 주목을 받고 있다.

미양광학의 한 관계자는 "렉시 트렌드는 옥습기 본체에 트레이서, 블로커, 드릴링 유닛과 데모렌즈 스캐너까지 내장돼 좁은 공간에서도 모든 작업을 빠르고 편리하게 처리할 수 있다"며 "렌즈에 단순한 구멍은 물론이고 더블 홀, 코 브리지 슬롯, 큐빅을 끼우기 위한 보석 홀 등 다양한 형태의 구멍까지 가공하는 최고 기능을 자랑한다"고 설명했다. 또한 그는 "출시 이후 렉시 트렌드에 주문율이 매달 급격히 늘어나고 있다"고 덧붙였다.

문의 02)779-7400



NIDEK LENS 니덱렌즈 클라비스 시리즈 신제품

클라비스 시리즈



CLAVIS HD

신제품 클라비스 HD (High-Definition)

"최고인 당신에게 맞춘
최고급 프리미엄 개인맞춤형 누진"

- 6가지 누진대
- 이니셜 각인서비스
- 수차 몰림부 제어
- Working distance
  명시거리 선택
- Automatically Inset
  개선된 근거리 시력
- 하이밸런스 코팅
  스크래치 방지 강화

Ultimate High Definition
시야감 극대화

니덱렌즈, 최고급 개인맞춤형 누진 클라비스 시리즈의 프리미엄 단계인
"**CLAVIS HD**"를 2019년 07월 15일에 출시합니다.
신제품 클라비스 HD는 고화질, 고선명도 의미를 가진 **High-Definition의 약자**로,
최고의 선명도와 우수한 품질을 자랑하는 개인맞춤형 누진렌즈입니다.

클라비스 HD는 원 · 중 · 근 **최대 시야폭**을 제공하며,
1mm 단위의 **정밀한 누진대 설계**로 타사의 어떤 누진렌즈 와도 쉽게 호환됩니다.
최신 기술인 **스마트 에디션 프로그램을 적용**하여 근용부 만족도를 극대화한
제품 특징을 가지고 있습니다.

*자세한 내용은 담당 영업사원에게 문의하여 주시기 바랍니다.

(주)데코비전 서울본사 TEL 02-335-7077 · FAX 02-6956-0772 / (주)데코비전 부산지점 TEL 051-508-7078 · FAX 051-508-0772

FOREIGN NEWS

정리_허정민 기자



▲ 남미 칠레에서 관측된 개기일식 사진.

'개기일식 관측용 안경' 매진 열기

남미 칠레에서 지난 2일 달이 태양과 지구 사이를 지나면서 태양이 완전히 사라지는 개기 일식이 펼쳐져 많은 시민과 관광객들이 곳곳에서 천체쇼를 즐겼다. 이번 관측에 최적의 장소로 알려진 칠레의 아타카마 사막에는 많은 관광객들이 운집했는데, 주변 점포에서 내놓은 관측 안경이 전부 동이 나는 진풍경이 연출되었다.

이제, 조프의 결제는 '라쿠텐 페이'

조프社, 스마트폰 결제 서비스 도입… 전국 139개 매장서 편리하게 결제

일본의 대표 안경 브랜드 Zoff가 라쿠텐 페이먼트와의 제휴로 지난 2일부터 조프의 139개 안경원에서 스마트폰 결제 서비스 '라쿠텐 페이'를 이용하게 되었다. 라쿠텐 페이는 라쿠텐 회원이라면 간단하게 신용카드를 등록한 후 연계 가능해 이용자의 편리한 사용이 가능하다. 이용자는 해당 매장에서 라쿠텐 페이 애플리케이션에 표시된 QR코드를 직원에게 보여주는 것으로 결제가 가능하다.



▲ 조프와 라쿠텐 페이 결합의 홍보 이미지 컷.

조프의 홍보 담당자는 "라쿠텐 페이가 조프 안경원에서도 이용 가능해짐으로써 고객들이 편리한 결제로 판매상승을 기대하고 있다"고 전했다.

진스×유니코, 콜라보 라인 출시

인테리어 유니코와 협업한 'JINS×unico' 런칭… 편안한 착용감 장점



▲ JINS와 unico의 콜라보레이션 홍보 이미지 컷.

가성비 뛰어난 안경으로 유명한 일본의 안경 브랜드 JINS가 인테리어 브랜드 unico와 협업한 안경 'JINS×unico'를 오는 18일 출시한다고 발표했다.

이번 협업에 참가한 진스의 담당자는 "진스×유니코의 콘셉트는 '휴식시간에 잘 어울리는 안경 만들기'로 유연성이 뛰어난 경량 수지를 프레임에 사용했고, 노우즈 패드는 피부에 딱 맞는 실리콘 소재를 사용해 어떤 자세로 누워 있어도 아프지 않은 것이 특징"이라고 설명했다.

'물속 전용 AR안경 등장'

캐나다 포름社, 수중 AR안경 내달 출시 예정… 속도, 거리 등 측정

지금까지 물속은 AR안경의 금지구역이었다. 그러나 최근 벤쿠버에 기반을 두고 있는 Form社가 다음 달에 선보일 AR 스마트 안경 인 'Form Swim Goggles'는 수중에서 사용 가능해 관심을 받고 있다.



▲ 다음 달 발표 예정인 Form社의 'Form Swim Goggles' 이미지 컷.

얼핏 보면 수영 고글처럼 보이는 포름 스윔 글라스는 물속에 넣으면 고글에 있는 AR 디스플레이가 작동하는데, 수영하는 동안 스톱워치는 물론 속도와 이동거리, 소모된 칼로리 등 즉각적인 정보를 렌즈 화면에 띄워 실시간으로 볼 수 있다.

포름의 관계자는 "이 안경은 수영강사, 수영선수, 스쿠버들을 포함해 물과 관련된 모든 AR시장에서 새로운 소비자를 만들어 낼 것"이라고 기대를 밝혔다.

저가격 경쟁 이겨낸 '메가네슈퍼' (3)

대표가 매장 방문 후 현장 지도 및 출장 서비스 솔선수범… 본사는 새 변화 모색 중



▲ 메가네슈퍼 다카다노바 본점 내부 모습.

호시자키 나오히코(星崎尙彦) 대표가 취임한 이후 침체되어 있던 메가네슈퍼에 조금씩 새로운 변화의 바람이 불기 시작했다. 진정한 의미의 재생 전략을 짜기 위해서는 바닥까지 떨어진 조직의 사기를 끌어올리고 쇄신이 필요하다고 생각한 호시자키 대표는 '최고경영자가 스스로 직원들에게 끊임없이 질문해야 한다'는 방침을 세운 후 이를 통해 일상업무가 조금씩 원활하게 돌아가게 만들었다. 호시자키 대표는 매장과 회사를 가리지 않고 점원과 직원들에게 계속해서 질문을 했다. 직원들의 잘못을 야단치기 위한 질문이 아니라 직원들에게 질문에 답하려는 자세를 심어주어 자발적으로 생각하고 행동하는 계기를 만들려는 의도 때문이었다.



▲ 메가네슈퍼 호시자키 나오히코 대표.

대표가 매장 방문 후 직접 지도

호시자키 대표는 취임 직후부터 직접 직원들을 이끌고 전국의 매장을 차례대로 돌며 매장 개선 등을 직접 지도하는 '캐러밴'을 시작했다. 본사의 각 부문에서 적어도 1명 이상이 참여하는 이 캐러밴은 직원 또한 자유롭게 참가할 수 있어서 때로는 100명의 직원들이 한꺼번에 매장을 방문하는 장관이 연출되기도 했다. 그리고 호시자키 대표는 매장 방문 후 입간판을 눈에 띌 수 있게 세우는 법, 안경을 좀 더 감각적으로 진열하는 방법 등을 지도했다. 처음에는 불편을 느끼던 매장의 점주들도 단시간만에 매장의 분위기가 완전히 변화되는 것을 확인하면서 차츰 긍정적인 반응을 보였다.

예전의 한물간 서비스 재등장

이어 메가네슈퍼는 안경 단가 하락으로 채산성이 떨어져 거의 폐기하다시피 했던 '출장 비즈니스'를 재개했다. 호시자키 대표가 '안경원에 고객이 늘상 방문하는 것도 아니고, 고객의 의뢰로 직접 방문할 일이 생기면 매장의 문을 닫고라도 가라'는 방침을 세우고 적극 실천한 것이다. 2016년부터 이 서비스에 주력한 메가네슈퍼는 노인요양시설 등을 개척하면서 현재는 정기적으로 방문하는 시설만도 250곳 이상에 달한다. 무엇보다 시설을 방문하는 경우는 출장비 일체를 받지 않고 있는데, 신뢰관계를 구축하는 것으로 충분하다고 보고 있기 때문이다. 그 대신에 한 번 구입하면 평균 객단가가 4만 엔(약 43만 원)을 넘고 매출에 크게 기여하기 때문에 이를 통해 매달 수천만 엔의 매출을 올리고 있다.



▲ 메가네슈퍼의 출장 서비스.

메가네슈퍼의 방문 서비스를 정기적으로 받고 있는 한 노인요양시설의 관계자는 "휠체어를 이용해야 하는 고령자를 모시고 안경원에 가는 것은 보통 힘든 일이 아닌데 이러한 서비스가 큰 힘이 된다"며 "이제 고령자들은 안경을 구매할 때 자연스럽게 이전부터 렌즈 세척을 해주던 메가네슈퍼를 떠올린다"고 전했다.

메가네슈퍼의 변화는 현재진행형

메가네슈퍼가 주식시장의 상장폐지 직전에서 지금까지 재건을 위해 노력을 기울인 결과 지금은 어느 정도 궤도에 올랐지만 그렇다고 해결해야 할 과제가 전혀 없는 것은 아니다. 전성기와 비교하면 현재의 매출은 절반 정도에 불과하며 타사에 비해 재무기반도 약한 편이다. 시장 변화가 심한 일본 안경업계에서 인터넷 판매업체 등 차세대 세력도 등장하고 있다. 따라서 메가네슈퍼도 실적이 호전되었다고 여유를 부릴 처지가 아니다. 결국 업계 최고의 위치에서 침체의 긴 터널을 벗어나기까지 수많은 아픔을 겪은 메가네슈퍼. 현재 이 거대 체인이 비약을 위한 새로운 동력을 어디서 찾는지 앞으로의 행보가 주목되고 있다.





온오프라인을 전문성으로 연결하는

다비치만의 성공전략

가격 저가 경쟁은 누구나 가능하지만
전문성 있는 고객 신뢰시스템은
오직 다비치에서만 가능합니다.

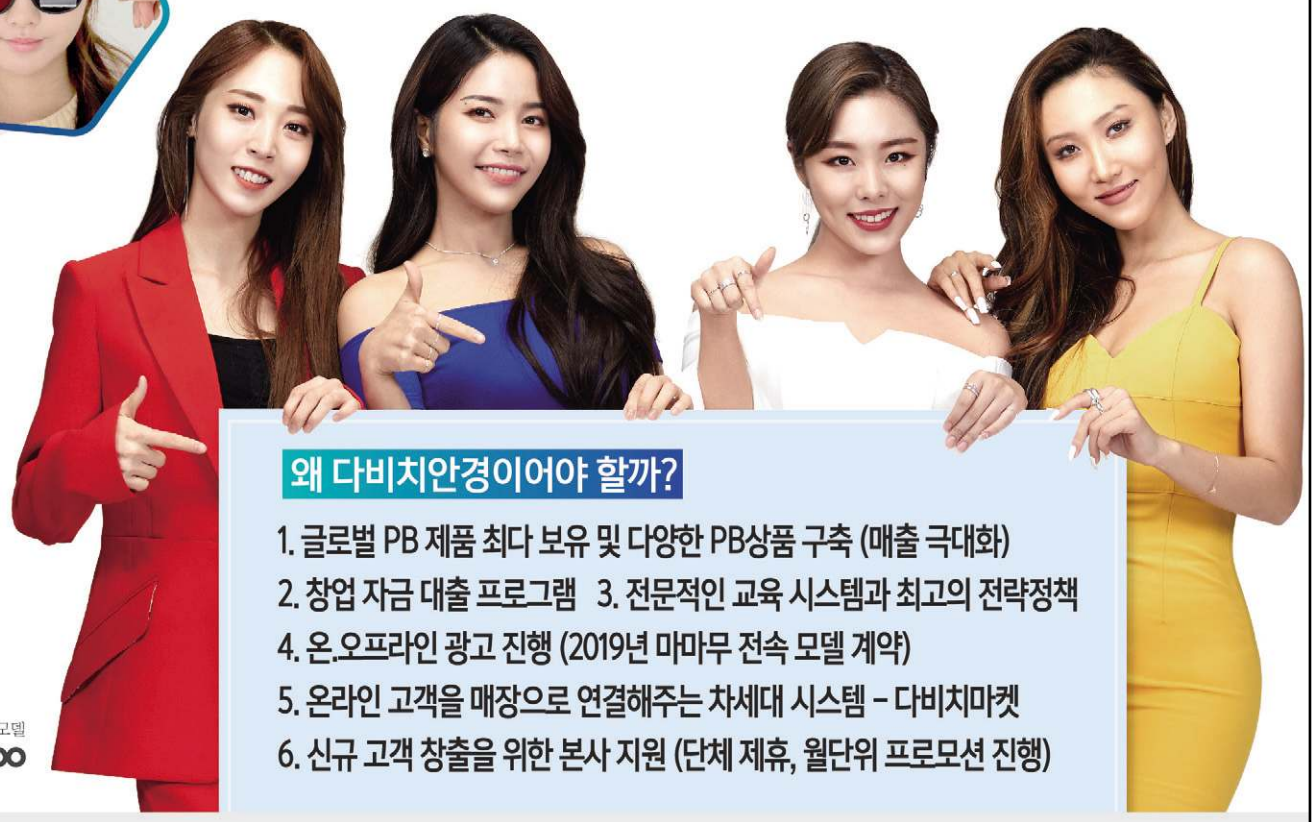

다비치안경 전속모델
MAMAMOO

왜 다비치안경이어야 할까?

1. 글로벌 PB 제품 최다 보유 및 다양한 PB상품 구축 (매출 극대화)
2. 창업 자금 대출 프로그램 3. 전문적인 교육 시스템과 최고의 전략정책
4. 온.오프라인 광고 진행 (2019년 마마무 전속 모델 계약)
5. 온라인 고객을 매장으로 연결해주는 차세대 시스템 – 다비치마켓
6. 신규 고객 창출을 위한 본사 지원 (단체 제휴, 월단위 프로모션 진행)

20년간 지켜온 1등 브랜드의 자부심!

오픈 예정 지역

서울
강동구 : 고덕역 / 상일동 / 둔촌동역 / 강동구청역
강남구 : 압구정 / 강남구청역 / 강남역 / 수서역 / 논현동
강서구 : 가양역 / 화곡역 / 까치산역 / 방화동 **금천구** : 가산디지털
관악구 : 서울대입구역 / 낙성대역 / 난곡사거리
광진구 : 건대입구역 / 자양사거리 / 군자역 / 아차산
구로구 : 구로역 / 대림역 / 개봉동 / 오류동 / 신도림 / 구로디지털단지
노원구 : 수락산역 / 상계역 / 마들역 / 중계학원가 / 공릉역
동대문구 : 회기역 / 청량리역 / 전농동사거리
동작구 : 신대방동 / 상도 / 흑석역 / 남성역 / 노량진 / 장승배기
마포구 : 공덕역 / 광흥창 / 신촌역
합정역 / 망원동 / 디지털미디어시티
서대문구 : 홍제역 / 가좌동 **성동구** : 왕십리역 / 금호동 / 성수동
서초구 : 고속터미널 / 반포동 / 교대 / 남부터미널 / 양재
성북구 : 석계역 / 석관동 / 종암동 / 성신여대입구 / 한성대입구 / 안암
송파구 : 방이동 / 거여역 / 개롱역
영등포구 : 당산역 / 영등포구청 / 문래 / 대림동
은평구 : 은평뉴타운 **종로구** : 종각 / 종로3가 / 창신동 / 경복궁역
중구 : 신당역 / 약수
중랑구 : 신내동 / 사가정역 / 동부시장

인천 송도신도시 / 동춘동 / 신현동 / 석남동 서구청 / 서창지구 / 영종도 / 제물포

대전 월평동 / 도마동 / 노은역

충남 금산 / 배방

광주 금호지구 / 상무지구 진월동 / 봉선동 / 일곡지구

전남 광양 / 여수 여천동 목포 남악신도시

제주 아라동

경기
광명 : 광명사거리 / 철산역·소하동
부천 : 원종동 / 소사본동 / 송내역
성남 : 모란 / 미금역 / 정자역 / 오리역
수원 : 정자동 **시흥** : 은계지구 / 장현지구
안산 : 선부동 / 고잔동 **의정부** : 금오동 / 화룡역
안양 : 평촌 / 범계 / 인덕원 / 학원가
용인 : 성복동 / 상현동 / 보정동 / 구성마북지구
기흥구청 / 동백지구 / 역북지구 / 처인구중앙로
파주 : 금촌동 / 금릉역 / 운정지구 / 문산읍
하남 : 풍산 / 미사지구
고양 : 일산동 / 주엽역 / 마두역 / 탄현 / 풍동지구 / 삼송지구
김포 : 사우동 / 풍무지구 **과천** : 과천시청역세권
남양주 : 별내신도시 / 도농역 / 갈매지구
동두천 : 지행역상업지 **양주** : 회천지구 / 옥정지구
양평 : 시장~터미널 **의왕** : 의왕역 / 경수대로변
화성 : 봉담지구 **안성** : 공도

강원 원주 / 홍천 / 태백

충북 충주 / 청주 / 옥천 / 영동

경북 구미 옥계동 / 영주 / 상주 / 문경

대구 칠곡삼지구 / 지산동 / 다사읍 동호지구 / 화원삼거리

울산 화봉동

경남 진주 평거동 창원 대방동 / 고성

부산 서면 / 부전동 / 연산동 명지국제신도시

다비치안경 릴레이 오픈 중

1월 - 기장시장점
3월 - 망우사거리점
5월 - 목원대앞점
7월 - 청주용암점(예정) 서현점(예정)
8월 - 남양주 다산신도시점(예정)
안양점(예정)

" 해당지역 안경사님께 오픈 우선권을 드립니다! "

가맹상담문의 **010-4087-0250**
이메일 문의 가능
jinkjin10@davich.com

다비치안경체인
Davich Optical Chain

News

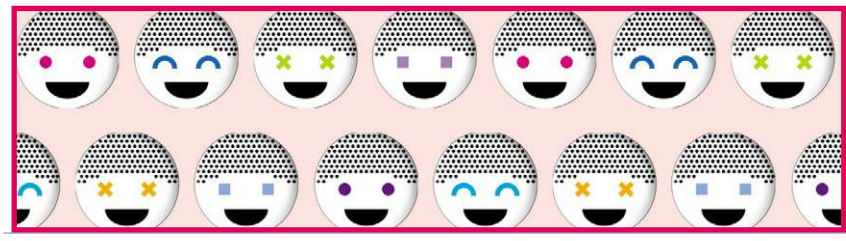

프랜차이즈

‘트랜지션스 구입하고 해외가자!’

다비치, 8월까지 트랜지션스 고객께 해외여행 상품권과 커피 등 제공

㈜다비치안경체인(대표 김인규)에서 변색렌즈 Transitions 관련 이벤트를 개시했다. 여름 휴가철을 맞아 오는 8월 31일까지 변색렌즈인 트랜지션스 구매 고객에게 해외여행 상품권과 커피 기프트콘을 증정하는 고객감사 행사를 진행하는 이벤트를 전개하는 것.



이번 이벤트는 다비치안경원에서 변색렌즈 트랜지션스를 구입한 고객에게 즉석 추첨을 통해 2,000명에게 스타벅스 커피 기프트콘을 증정하고, 이벤트 종료 후에는 모든 응모고객을 대상으로 5명을 추첨해 100만 원 상당의 해외여행 상품권을 증정한다. 이번 이벤트의 자세한 내용은 다비치안경 공식 온라인 스토어인 다비치마켓이벤트 페이지에서 확인할 수 있다.

문의 02)752-6177

안경렌즈

‘가격은 낮게, 성능은 높게~’

케미그라스, 품질 뛰어난 저가격의 ‘케미 제로’ 누진렌즈 출시… 부적응 문제점 해소하며 기능 최상

㈜케미그라스(대표 박종길)가 지난 7월초 10만원 미만의 누진렌즈 ‘CHEMI ZERO’를 선보였다.



가격과 부적응의 부담을 없앤 누진렌즈라는 점에서 큰 주목을 받고 있는 케미 제로의 권장소비자가격은 굴절률 1.50 렌즈가 8만 9천 원으로 굴절률에 따라 차등 적용된다. 뿐만 아니라 누진렌즈 착용의 불편감을 해소시킨 케미 제로는 우수한 누진설계, 프리폼 가공 기술력, 소프트 디자인의 최신 렌즈 가공법이 적용돼 누진렌즈 착용 시 나타나는 울렁증, 어지럼증, 주변부가 흐려 보이는 증상을 개선한 것이 특징이다.

회사의 한 관계자는 “가격과 부적응 문제를 해결한 케미 제로 누진렌즈로 특히 초기 누진 착용자의 시생활 만족도가 향상되길 기대한다”고 전했다. 문의 055)387-3030

6월 중간관리자 워크숍 성료

다비치, 미래 안경시장 변화와 노안 시장 1조 찾기 캠페인 집중 논의

㈜다비치안경체인(대표 김인규)이 지난 6월 말에 대전에 위치한 고객가치경영연구원에서 다비치 중간관리자(COO) 워크숍을 성공리에 개최했다. 전체 가맹 안경원 250여 중간관리자가 참석한 가운데 이틀에 걸쳐 진행된 이번 워크숍에서는 미래 안경시장의 변화와 ‘노안 시장 숨은 1조 찾기’ 캠페인 및 선글라스, 변색렌즈, 착색렌즈 활성화 방안에 관한 토의가 심도 있게 진행되었다.



회사의 관계자는 “다비치는 ‘가맹점이 살아야 본사가 산다’는 슬로건 아래 모든 경영방식이 가맹점에 맞춰 운영되고 있으며, 본사는 그만큼 가맹점의 인재양성을 위해 다양한 업무 프로세스를 도입 실시하고 있다”며 “인재양성의 일환으로 진행되는 중간관리자 워크숍도 매달 진행해 경쟁력을 높이고 있다”고 전했다.

문의 02)752-6177

‘토카이와 카톡 친구 맺어요~’

토카이렌즈, 카카오톡 플러스 친구 서비스 개시… 상품정보와 실시간 상담 진행



토카이렌즈㈜(대표 김진한)가 지난 4월초부터 시작한 카카오톡 플러스 친구 서비스를 최근 오픈했다. 이를 통해 토카이렌즈는 실시간 1:1 상담서비스를 진행하면서 매주 화요일에는 제품의 정보와 안경 상식 등을 이미지로 쉽게 풀어내 제품 정보를 더욱 효과적으로 전달하고 있다.

회사의 관계자는 “앞으로는 플러스친구에서만 진행되는 이벤트 정보도 가장 빠르게 받아 볼 수 있을 것”이라며 “플러스 친구 방법은 카카오톡 친구 추가란에 한글로 ‘토카이렌즈’를 검색한 후 추가가 가능하다”고 설명했다. 문의 02)337-8666

아이데코 ‘연신내점’ 리뉴얼 오픈

지앤디, 타 체인에서 상호 변경… 아이데코의 높은 경쟁력 증명

㈜지앤디의 안경체인 브랜드 아이데코의 서울 연신내점이 지난 5월 중순 오픈했다.



이번에 아이데코로 새로 변경해 리뉴얼 오픈한 연신내점은 서울지하철 6호선 연신내역의 출입구 인근에 자리해 많은 유동인구는 물론 젊은 세대가 즐겨 찾는 로데오거리와 근접해 방문 고객이 크게 늘어날 것으로 기대되고 있다.

지앤디 체인본부의 관계자는 “타 체인에서 자사 브랜드로 바꾸는 안경원의 비율이 높아지고 있는데, 이는 아이데코의 높은 경쟁력을 증명하는 것”이라고 밝혔다.

문의 1811-7576

오렌즈 ‘백마학원점’ 오픈



㈜스타비젼 오렌즈(대표 박상진)의 제299호점인 백마학원점이 지난 13일 성대한 오픈 기념행사와 함께 본격 개점했다. 고양시 일산로의 백마학원점은 대규모 아파트단지가 밀집한 전형적인 주거단지 상권으로 주위에 백석고등학교 등 다수의 학교가 위치해 10대 학생층 고객의 방문이 많을 것으로 기대되고 있다.

문의 1599-8703

드라이브 렌즈는 ‘니덱 드라이브’

데코비젼, OC·OC 스마트 드라이브 렌즈 시리즈 본격 유통



㈜데코비젼에서 지난 3월경에 출시한 드라이브 렌즈 시리즈가 시장의 호평을 받고 있다.

국내에서 유일하게 BPI 특허염료를 사용한 DEKO OC Drive 렌즈는 눈부심을 유발하는 단파장 영역을 차단해 운전 시 선명한 시야와 주야간에 시선의 이동을 편안하게 해주는 안경렌즈다. 또한 DEKO OC Smart Drive 렌즈는 코팅의 특수성으로 청광 차단율을 더욱 높이면서 대비강도를 중점으로 설계돼 주문이 계속 늘어나고 있다.

회사의 관계자는 “드라이브 시리즈의 두 가지 제품은 소비자 선호에 따라 컬러와 클리어 렌즈로 선택할 수 있어 만족도가 더욱 높다”며 “특히 드라이브 렌즈는 여벌화로 가격이 합리적이어서 렌즈시장에서 큰 주목을 받고 있다”고 자신감을 내비쳤다. 문의 02)335-7077



나도코리아 | www. nadokorea.co.kr

스마트폰 홈페이지 m.nado.kr

자세한 내용은 홈페이지를 참조하세요



안경과 하나되어 눈을 편안하게 합니다!

편광렌즈-이지플립

스마트하고 댄디한 안경 위의 패션 선글라스

구성품 - 이지플립, 클리너, 케이스



색상 구성



안경의 모든 것 **나도 코리아**는 안경 쇼핑몰, 브랜드안경, 안경테, 선글라스, 보청기, 콘택트렌즈, 안경 공구, 안경 부속, 안경원 기계, 광학기계, 검안관련품, 디스플레이 용품, 각종 안경렌즈, 돋보기, 확대경, 렌즈 클리너, 안경케이스, 광학기계 부속 등 판매 회원제 도매 전문몰입니다.
또한 **나도 코리아**에서는 공동구매, 안경사 구인구직, 벼룩시장, 회원 간 서로 사고팔기, 중고제품 교환을 하실 수 있습니다.

CHECK POINT 6



1. 완벽한 밀착감

안경과 선글라스가 하나가 되어 완벽한 밀착감을 줍니다.



2. 단단한 내구성

고탄성 스프링홀더로 내구성이 강합니다.



3. 3단계 젖혀올림 기능

올렸다 내렸다 간편하게! 3단 플립 기능! 0.1초면 충분하다!



4. 간편한 탈부착 스프링홀더의 아랫부분을 안경테에 아랫부분에 걸고 프레임을 위로 당기면서 홀더의 윗부분을 안경에 걸어주면 장착 끝



5. 렌즈교체 가능 렌즈를 잡고 화살표 방향으로 당기면 렌즈가 분리됩니다. 다른 색상의 렌즈로 교체하여 새로운 분위기를 연출할 수 있습니다.



6. 편광렌즈로 선명한 시야확보

편광렌즈 사용으로 반사되는 빛을 차단해주어 더 선명하고 시원한 시야를 느낄 수 있습니다.

판매사 _ **나도코리아** 대구시 북구 노원로 48길 7 **T** 053-353-9992

이노티, 체인 안경사에 탄탄 교육

데코비젼 주최로 니덱렌즈 이론 등 교육… 안경원 수익 올리는 교육 호평



㈜이노티안경체인(대표 채경영)이 지난 3일 가맹점 안경사들을 대상으로 이노티 본사 2층 교육센터에서 니덱렌즈 교육을 진행했다.

세계적인 코팅기술을 보유한 일본 니덱社와 협력을 맺고 있는 ㈜데코비젼(대표 주해돈) 주최로 실시된 이번 교육에는 50여 체인 안경사들이 참여해 니덱렌즈에 대한 높은 관심 속에 니덱렌즈 관련 이론 및 마케팅 등에 관련한 질의응답 등이 이뤄졌다.

교육을 진행한 데코비전의 이영주 교육팀장은 "기존 NF 누진 시리즈에 이어 SF 누진 시리즈는 고객 선택의 폭을 넓힌 것은 물론 안경원의 수익성을 더욱 높일 수 있는 솔루션"이라며 "안경사의 이해를 돕는 효율적인 프리젠테이션 구성으로 큰 호평을 받았다"고 전했다.

문의 080-533-1000

멋진 '스틸러' 품질 또 그레이드업!

뮤지크 크리에이티브 레이블, 독자 기술 적용한 스텔라 모멘텀 플러스 개발



뮤지크 크리에이티브 레이블(대표 박인수)의 STEALER가 스테디셀러인 MOMENTUM과 MYSTIC을 리디자인한 MOMENTUM PLUS와 MYSTIC PLUS로 새롭게 선보였다.

이번 신상은 기본 쉐입은 각각 유지하면서 디자인과 내구성을 향상시켜 안정적인 착용감과 퀄리티를 높인 것이 특징이며, 특히 이번 신상은 추가적으로 스틸러의 독자적인 기술력으로 업그레이드된 코팅과 도금 방식을 적용했다.

또한 이와 함께 이번 신상의 템플은 피부 트러블 없이 가벼우면서도 강도가 뛰어난 베타 티타늄 소재의 밴딩 템플을 채택해 높은 내구성과 가볍고 편안한 것이 특징이다.

문의 02)540-5578

드라마의 히로인은 '림락'

최고 시청률 드라마의 기태영 씨 림락 착용… 젊은층 워너비 패션 등극



KBS 2TV 주말드라마 '세상에서 제일 예쁜 내 딸'이 시청률 30%를 돌파하며 주말극 최강자로서 자리를 지키고 있는 가운데, 극중 배우들의 다양한 패션스타일이 시청자들의 관심을 사로잡고 있다.

특히 김우진 역을 맡아 열연 중인 배우 기태영 씨가 착용하고 있는 안경이 화제를 모으고 있는데, 이 컬렉션은 Rimrock의 R634 모델로 블랙 림 프레임과 그레이 템플&브리지의 컬러 콤비가 유니크한 컬렉션이다.

림락 홍보팀의 관계자는 "기태영 씨의 착용 이후 문의가 급증하고 있다"며 "앞으로도 드라마에서 기태영 씨의 패션을 통해 다양한 림락 안경을 선보일 예정이니 많은 관심을 부탁 드린다"고 전했다.

문의 02)2653-1500

안경테

'MLB 하나면 여름 스타일링 완성!'

슈페리어옵틱스, MLB 아이웨어 먼스에 젊은 소비자 인기… 야외활동에 안성맞춤



㈜슈페리어옵틱스(대표 김대환)에서 런칭한 MLB 아이웨어의 메탈 선글라스 MUNCE가 본격적인 휴가철을 앞두고 젊은 소비자들의 관심을 사로잡고 있다. 최신 트렌드인 다각형의 메탈 선글라스인 먼스 컬렉션이 이중프레임 구조와 오버사이즈 림으로 개성을 추구하는 20대 소비자들에게 주목을 받고 있는 것이다.

회사의 한 관계자는 "MLB는 오버사이즈 라인이지만 스테인리스 스틸 소재로 제작돼 가볍고, 특히 코받침은 흘러내림을 방지하도록 견고하게 제작되어 야외활동에 제격"이라며 "뛰어난 제품력과 트렌디한 디자인이 개성파부터 편안한 데일리룩을 선호하는 고객까지 자유롭게 매칭되어 소비자들에게 호평을 받고 있다"고 전했다.

문의 010-4349-2027

확대경 '스마트 루페' 인기 고조

옵티넷, 본격 런칭 이후 안경시장서 인기리 판매… 젊은 노안 세대들 즐겨 이용



일본시장에서 선풍적인 인기를 얻고 있는 Smart Loupe가 지난 4월말 국내시장에 본격적으로 선보인 이후 판매 강세를 보이고 있다. 시력에 상관없이 착용하는 확대경으로써 특히 안경 위에 편리하게 걸쳐서 사용하는 클립형의 스마트 루페가 국내서도 인기를 모으고 있는 것.

스마트 루페의 유통사인 옵티넷(대표 허준석)의 관계자는 "돋보기가 아닌 확대경으로 글자를 1.6배 확대되는 스마트 루페는 노년층은 물론 젊은 노안으로 불편을 겪는 30~40대 소비자들로부터 큰 인기를 얻고 있다"며 "스마트 루페를 취급하는 안경원에는 자사에서 제작한 홍보용 미니 배너를 제공하고 있다"고 전했다.

문의 010-4515-5680



수려한 'BYWP' 2019 여름新作 공개

시원, 초경량 익스클루시브 라인 출시… 독특한 힌지 구조에 눈길



㈜시원아이웨어(대표 고성주)에서 전개하는 독일의 안경 브랜드 BYWP의 2019년 여름 익스클루시브 라인을 선보였다. 슬림한 디자인에 초경량 소재로 우수한 착용감과 기술력을 자랑하는 독일 하우스브랜드 BYWP는 일반적인 나사 조립이나 용접이 아닌 BYWP만의 힌지 구조를 통한 제품을 선보이는 최정상급 아이웨어로 유명한데, 이번 신작도 특허 받은 BYWP만의 독특한 힌지 결합 방식을 채용해 깔끔하고 고급스러운 디자인과 가벼운 소재로 훌륭한 착용감을 제공하고 있다.

문의 070-4340-5072



칠색조 컬렉션 9월 런칭 예고

7번째 라인으로 프로젝트 프로덕트 컬렉션 두 달 후 공개 예정

㈜이호아이티씨(대표 이현호)가 전개하는 PROJEKT PRODUKT가 지난 3월 출시된 캡슐 컬렉션 'Archive'에 이어 7번째 프로젝트인 2020 메인 컬렉션의 런칭을 예고했다.

이번 제품은 프로젝트 프로덕트의 아이덴티티를 여실히 느낄 수 있는 컬렉션으로 알려져 더욱 큰 기대를 받고 있다.

회사의 한 관계자는 "한국의 좋은 아이웨어, 좋은 브랜드를 목표로 태어난 프로젝트 프로덕트에 시장의 기대가 높아지고 있다"며 "2020 메인 컬렉션은 오는 9월초 첫 선을 보일 예정"이라고 전했다.

문의 02)6952-3006

'실모, 이젠 방콕에서도 만나요'

지난 5일 동남아 안경시장 관문으로 15개 국가서 250여 브랜드 참가 속 개최



프랑스 파리에 이어 아시아에서 개최하는 SILMO BANGKOK 2019가 지난 5일부터 7일까지 태국 방콕의 임팩트전시컨벤션센터에서 개최되었다. 15개 국가에서 250여 안경 브랜드가 참여한 이번 전시회는 동남아 안경시장의 관문으로써 그 역할을 수행했다는 평가를 받았다.

실모 인터내셔널의 Jerome Colin 협회장은 "실모 방콕이 작년의 첫 번째 행사에 이어 올해 큰 성공을 거두어 기쁘다"며 "특히 이번 실모 방콕은 동남아 안경시장으로 진입하는 이들에게 현지의 안경 트렌드를 제공하면서 관련 안경 디자인에 영감을 주었다"고 전했다.

문의 02)564-9755

국내 안경사, 美 대학 석사학위 취득

을지대-마샬 케첨대, 공동학위 수여… 학위 수여자들 국제 안보건 전문인력으로 활동

을지대학교(총장 홍성희)와 미국 마샬 케첨대학교(총장 케빈 알렉산더)의 임상검안학 석사학위의 공동 취득을 위한 첫 번째 졸업식이 지난 5월 22일 미국 캘리포니아주 로스앤젤레스 인근 애너하임 소재 East side Christian Church에서 개최되었다.



▲ 미 대학에서 석사학위를 취득한 이재영 졸업생, 서정철 졸업생, 이교은 졸업생, 케빈 알렉산더 총장, 권혁 졸업생, 장효승 졸업생, 정수민 졸업생(사진 좌측부터).

이번 졸업식에서는 대한안경사협회 강원도안경사회의 서정철 회장을 비롯한 7명의 졸업생들에게 석사학위가 수여됐는데, 마샬 케첨대의 관계자는 "두 대학의 공동학위를 받음으로써 한국은 물론 미국에서도 국제적 보건의료 전문인력으로 활동하는데 큰 도움을 받을 것"이라고 전했다.

문의 031)740-7242

국시원, 복지부 경영평가서 'A등급'

기타 공공기관 경영실적 평가서 혁신과 사회적 가치 실현해 평가 받아

한국보건의료인국가시험원(원장 이윤성)이 보건복지부가 주관하는 '2018년도 보건복지부 기타 공공기관 경영실적 평가'에서 우수 등급인 'A등급'을 받았다. 국시원은 이번 경영평가에 대해 ▶적극적인 비정규직의 정규직 전환 ▶사회형평적 인력 활용을 통한 일자리 창출 ▶다양한 근로형태 도입 ▶여성인력활용 범위 적극 확대 등 혁신적인 사회적 가치를 선도적으로 실현하고자 노력한 결과라고 분석했다.



▲ 서울시 광진구 자양로의 한국보건의료인국가시험원의 본관 전경.

이윤성 원장은 "국시원은 앞으로도 보건의료인국가시험의 질적 향상과 사회적 문제해결을 위해 함께 고민해 나가겠다"고 밝혔다.

문의 1544-4244

박경희 교수, APOC서 논문 발표

필리핀 마닐라서 개최한 아시아검안학술대회서 '눈물층 신뢰성 분석' 발표

국제대학교 안경광학과(학회장 정연홍)의 박경희 교수가 지난달 17일부터 20일까지 필리핀 마닐라의 SMX컨벤션센터에서 개최된 제22회 아시아검안학술대회(APOC)에서 'Reliability analysis of tear layer evaluation methods in normal eye'라는 주제의 논문을 발표했다. 박경희 교수는 "이번 APOC은 다양한 연구결과를 공유함으로써 학술적으로 매우 유익한 시간이 되었다"며 "특히 올해는 마산대 김덕훈 교수 등 한국의 교수님들이 많이 참석하시어 더욱 유익한 행사였다"고 소감을 밝혔다.



▲ 제22회 아시아검안학술대회 행사장의 한국 교수들. 사진 좌측부터 차례대로 부산과학기술대학교 신장철 교수, 국제대 박경희 교수, 마산대 김덕훈 교수.

문의 031)612-9280

복각 아이웨어의 진수 'TVR'

원앤온리, 대만서 본사 측 관계자들과 미팅… 한국시장에 대한 지원 약속

원앤온리가 지난 13일부터 15일까지 대만에서 TVR(True Vintage Revival)의 본사 관계자들과 미팅을 가졌다.

이 자리에서 대만 측 인사들은 TVR에 대한 한국시장의 높은 관심에 감사하며 마케팅과 협찬 등 한국에 대한 전폭적인 지원을 약속한 것으로 전해졌다. 원앤온리의 관계자는 "자사는 오는 11월에 일본의 안경 장인들이 직접 내한해 제작현장을 재현하는 TVR 수주회 겸 프리젠테이션이 개최할 예정"이라며 "안경 제작과정에 관심이 있는 안경원 원장님들께서 직접 참여하면 업무에 많은 도움이 될 것"이라고 전했다.

문의 02)517-4868

'시원한 수영장에서 교육 받으세요'

이롬파트너스, 도수용 스쿠버&스노클마스크 체험 및 강습 실시… 7월에 2차 교육



㈜이롬파트너스(대표 신동성)가 지난 2일 스쿠버용품 전문기업 ㈜OCEAN TAG와 성남종합 스포츠센터에서 안경사 10여 명을 대상으로 도수용 스쿠버&스노클마스크 체험 및 강습을 진행했다.

안경원의 블루오션으로 성장할 수 있는 도수용 스쿠버&스노클마스크에 대한 이번 교육은 안경사만을 위한 판매전문교육으로 참석 안경사들의 호평을 받았다. 교육 주관사인 이롬파트너스는 7월 내에 추가로 2차 교육을 진행할 예정이다.

문의 070-4406-6867



Neon RGP 하드렌즈

사람은 눈물이 마르면 100% 실명하고, 또한 눈물이 적어 산소 등의 공급이 원활하지 않는 건성안은 콘택트렌즈 사용이 불가능하거나 착용이 어렵습니다. 이제 컴퓨터 작업이나 휴대폰 사용이 일상화로 안구건조 증상을 유발하는 환경에서는 눈물 저장 순환 디자인인 TSGP Lens를 착용해야 소중한 눈을 보호하세요.
국내의 대표 RGP 콘택트렌즈 네온 시리즈. RGP렌즈는 NEON Tear, Classic, Prime 렌즈가 좋습니다.

상담문의: 1644-2806

서울대리점 케미그라스
늘푸른옵티칼
안경렌즈의 모든것
www.evergreenoptical.co.kr
문의 전화 1544-8668
FAX : 02.318.0780

Success item



아이세이버 안경원

아이세이버안경체인_ 문의 062)454-0500



아이키퍼와 아이세이버 등 자체 개발한 안경원 맞춤 스마트 관리 프로그램과 영국식 검안이 결합된 아이세이버안경체인은 높은 경쟁력을 가진 안경체인으로 유명세를 더해가고 있다.

Cosmolit IR Plus

소모비전_ 문의 1544-6002



최근 선보인 코스모릿 아이알 플러스는 자외선과 청색광뿐만 아니라 근적외선까지 차단하는 기능성렌즈로 1.60 비구면 여벌렌즈로 선보여 더욱 큰 주목을 끌고 있다.

지니스 안경원

지니스 안경체인_ 문의 010-8641-5093



근래 가맹 열풍을 일으키고 있는 지니스 안경체인은 타사 제품을 할인해서 판매하는 가격파괴가 아닌 PB제품의 가격경쟁력으로 승부하는 SPA 브랜드숍이란 차별성을 갖고 있다.

eyeniq

지오메디칼_ 문의 062)974-5005



원데이 컬러렌즈 아이니크는 PC(Phosphorylcholine)성분과 실리콘 하이드로겔의 결합으로 탁월한 안전성을 지녔다는 점에서 런칭 이후 소비자들로부터 높은 인기를 얻고 있다.

아이피아 안경원

안경매니저_ 문의 042)523-7741



'신개념 안경 문화'를 추구하는 젊은 감각이 깨어있는 아이피아는 대형마트 내의 안경원이란 차별성은 물론 안경의 전문성과 패션 이미지의 구현으로 유명세를 얻고 있다.

MLB eyewear

슈페리어옵틱스_ 문의 010-4349-2027



살짝 각진 라운드 쉐입의 메탈 선글라스로 트렌디하면서 누구에게나 잘 어울리는 디자인이 특징이다. 활동성 있게 착용하는 MLB는 총 6컬러로 출시돼 선택의 폭 역시 넓다.

CARVEN

투페이스옵티칼_ 문의 053)353-7851



최근 새롭게 선보인 카르뱅의 뿔테 시리즈 중 피치 컬렉션은 오버사이즈의 라운드 스퀘어 림과 하금테 스타일이 절묘하게 조화된 산뜻한 느낌을 전달하고 있다.

Astra

인터로조_ 문의 02)709-6677



원데이 펄렌즈 아스트라는 펄 컬러 안료를 사용해 반짝이는 눈빛을 연출하는 아스트라는 글리터,에스텔 그레이, 에스텔 브라운 등 3종류로 구성 출시되고 있다.

G 시리즈

하이비젼코리아_ 문의 1899-7391



1.60 구면 디자인의 하드멀티 코팅 및 초발수 코팅이 적용된 G 시리즈는 난반사로 인한 불편함을 제거했고, 빛 번짐의 최소화와 대비감도도 향상되었다.

일본 & 아시아 지역의 시장 진출을 위한 관문!

IOFT 2019은…

-일본 & 아시아 지역 하이엔드 시장 진출을 위한 최고의 장!
-일본 안경 체인점 & 브랜드와의 OEM/ODM 비즈니스 기회의 장!







부스 참가 접수중!

지금 참가 신청하십시오 !

전세계 20*개국에서 370*사 참가

32nd INTERNATIONAL OPTICAL FAIR TOKYO

IOFT 2019

2019년 10월 8일 - 10일

일본, 도쿄 빅사이트

주최: Reed Exhibitions Japan Ltd.
Fukui Optical Association

상세 정보 >>> IOFT Search

www.ioft.jp/en/













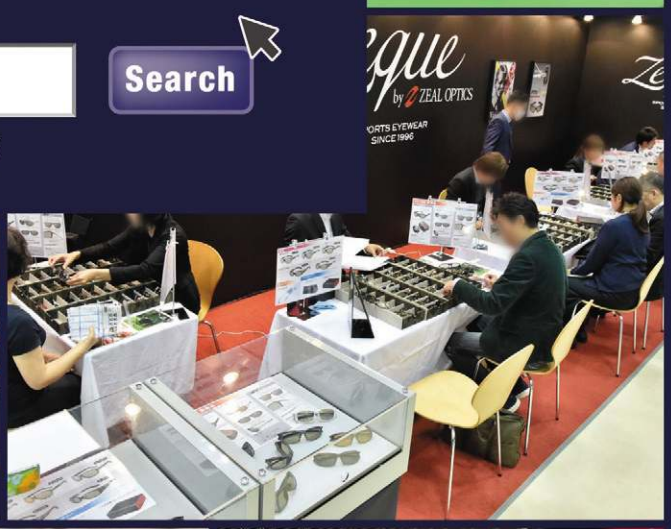









*예상(공동 참가사, 그룹사, 협회 회원사를 포함한 참가사 수 및 참가국/지역 수)

Reed Exhibitions®

문의 주최: Reed Exhibitions Japan Ltd. IOFT 사무국
TEL: +81-3-3349-8508 E-mail: ioft-eng@reedexpo.co.jp
A division of Reed Business Registered in England, Number 678540

Entertain-ment



'미모 예쁘면 안경도 예쁘죠'

배우 임지연이 미모 종결자다운 근황을 공개했다. 지난달 임지연은 자신의 인스타그램을 통해 '응. 고마워'라는 글과 함께 지인들과 여유로운 시간을 보내고 있는 모습을 공개했는데, 특히 동글동글한 안경에 수수한 모습이 그녀의 더욱 미모를 빛나게 해주어 눈길을 모았다.

눈에서 하트 뿅뿅한 큐리 유니크한 하트 매력 뿅뿅



걸그룹 티아라의 큐리가 매력 가득한 일상을 공개했다. 지난 3일 큐리는 자신의 인스타그램에 '눈 가리고 하트 발사 뿅뿅'이라는 글과 함께 두 장의 사진을 게재했는데, 특히 카페에 앉아 포크로 디저트를 떠먹는 이 사진에는 립이 하트 모양의 선글라스로 애교스런 모습을 더욱 살리면서 양 갈래로 땋은 머리에 입술을 내민 모습이 그녀의 귀여운 매력을 더욱 잘 담아내 팬들의 관심을 받았다.

우주소녀 설아의 완벽 미모 '안경' 하나로 스타일 완성!



걸그룹 우주소녀의 멤버 설아가 완벽한 미모를 자랑했다. 지난달 말 설아는 우주소녀의 공식 인스타그램을 통해 '소정아 고마워'라는 글과 함께 한 장의 사진을 게재했는데, 공개된 사진에서 설아는 여름 교복을 입은 채 또렷한 눈망울이 돋보이는 동그란 안경을 착용해 매력을 배가시켜 팬들의 주목을 받았다.



인기배우의 부티(?)나는 공항패션은?

배우 성훈, 얼씨룩 연출에 카린 선글라스로 스타일 업!

지난 7월초 배우 성훈이 화보 촬영 차 인천공항을 통해 출국하며 깔끔한 공항패션을 과시했다. 이날 성훈은 2019 패션 트렌드인 뉴트럴 톤의 '얼씨룩(Earthy Look)'을 선보였는데, 특히 화이트 티셔츠에 잘 어울리는 카린의 KATHARINE C2 모델을 착용해 뭇시선의 눈길을 모았다. 현재 한창 주가를 올리고 있는 이 컬렉션은 실버 프레임에 고급스러운 컬러의 그라데이션 렌즈로 모던한 느낌을 주는 아이웨어로 특히 홈선 디테일이 들어간 원형 메탈 프레임이 성훈의 깔끔한 매력을 더욱 높여주었다.



안경 찰칵 배우 신예은 '이 컬렉션 상큼하지요?'





최근 배우 신예은이 자신의 인스타그램에 업로드한 사진이 팬들의 관심을 사로잡았다.

상큼한 느낌의 스테디셀러 컬렉션에서 살짝 달라진 2019 업그레이드 버전이란 점에서 더욱 눈길을 끌었는데, 모든 얼굴 형태에 잘 어울리는 이 프레임은 4가지의 다양한 디자인으로 만나볼 수 있는 아이웨어다.

'오늘은 오피스 레이디 스타일'

트와이스 모모, 패셔니스타답게 안경으로 깔끔 외모 완성



걸그룹 트와이스 공식 트위터에 업로드된 사진에서 모모의 안경에 시선이 몰리고 있다. 이 컬렉션은 깔끔한 스트라이프 셔츠와 치마로 코디한 모모에 잘 어울리는 오피스 레이디 같은 스타일로 평소 패셔니스타다운 면모를 과시해 '역시'란 찬사를 받고 있다.

그가 선택한 제인 안경은 매트한 메탈과 다양한 프레임 컬러의 조합이 돋보이는 메탈 프레임으로 데일리 안경에 제격이다.





귀여움 가득 한지민 안경에 스티커 활용

배우 한지민이 귀여운 외모를 자랑했다. 지난달 말 한지민의 소속사는 공식 인스타그램에 '새 안경도 너무 귀엽죠? 귀요미 정인이 보러 오늘도 봄밤 시청 고고고'라는 글과 함께 세 장의 사진을 게재했다. 공개된 사진에서 한지민은 애플리케이션을 이용해 안경 스티커를 붙이고 있는데, 안경을 통해 귀여운 매력까지 더해 눈길을 모았다.

Quiz

			7	3				1
		9	2				8	
	8	2				4		
			9				5	
		3				8		
	6				1			
		7				5	6	
	2				4	3		
9				2	3			

SUDOKU 정답

5	4	6	7	3	8	2	9	1
3	1	9	2	4	5	6	8	7
7	8	2	1	9	6	4	3	5
8	7	4	9	6	2	1	5	3
1	9	3	4	5	7	8	2	6
2	6	5	3	8	1	9	7	4
4	3	7	8	1	9	5	6	2
6	2	8	5	7	4	3	1	9
9	5	1	6	2	3	7	4	8

SUDOKU 기초 공략

스도쿠는 18세기 스위스의 수학자 레온하르트 오일러가 만든 Magic Square라는 게임에서 유래된 논리 퍼즐이다. 세계적으로 인기 있는 숫자 퍼즐에 도전해보자.

▶ 스도쿠 게임 규칙

1. 모든 세로줄에는 1~9까지 숫자가 겹치지 않게 들어간다
2. 모든 가로줄에는 1~9까지 숫자가 겹치지 않게 들어간다
3. 가로 세로 3×3칸의 모든 블록에도 1~9까지의 숫자가 하나씩 들어간다

daing MEDIA (두잉미디어) Optic Weekly
우(04501) 서울특별시 중구 만리재로 185 103동 1403호
대표전화 : (02)-313-5585 FAX : (02)-363-0345 구독신청 : 070-8955-1353
이메일 : opticweekly@naver.com 홈페이지 : www.opticweekly.com
취재국 : (02)-363-3886 영업국 : (02)-363-3885 광고신청 : (02)-363-3885
등록일 : 2010년 1월 6일 등록번호 : 서울 다09905(본지는 신문윤리강령 및 그 실천요강을 준수합니다.)
구독신청 : 우리은행(1005-801-615564) 예금주 : 두잉미디어
두잉미디어 대표 : 허 선 옵틱위클리 발행인 : 심미영 간별 : 격주간 구독료 : 년 24,000원 1부 : 1,000원

국내 영업사원 모집(지역별)
기간 : 모집완료 시 종료



김서림 방지 렌즈 클리너

C:Ya
Anti-Fog

- REACH TEST(유해물질 테스트) 통과
- 안경 고글 헬멧 카메라 등 다양한 제품에 사용 가능합니다.
- 6~12개월 사용 가능
- 1회 사용 시 8~12시간 지속
- 200~300회 이상 사용





가격도 세계 최고의 품질만큼 최상을 자랑합니다.

(주)씨엠에이 글로벌

세계 최고의 회사들이 선택한 안경 케이스와 프리미엄 안경클리너



GLASKLAR optica

- **리필용 친환경 렌즈 세정액-단골고객 확보 솔루션!!!**
- 100% 천연성분의 독일제품으로 유럽기준 CE인증획득.
- 컬러플한 특수용기사용
  (더블링구조로 용액이 흐를 염려없고, 미세분사 분무기)
- 상호와 전화번호 인쇄가능





✓ CMA 글로벌사는 냉엄한 세계 시장에서 정상을 달리는 최우량 기업이 선택하는 초극세사 안경클리너와 안경케이스 제작 생산회사입니다.

✓미국, 일본, 프랑스 등 선진 유럽의 초우량 글로벌 사인 에실로와 자이스, 호야 등을 위시해 코닥, 룩소티카, BMW, 렉서스, 아우디 등이 우리 CMA 글로벌사의 제품을 애용하고 있습니다.

✓이제 최고의 품질과 가격을 자랑하는 CMA 글로벌의 다양한 안경클리너와 안경 케이스를 이용해 보세요. 안경원 고객에게 큰 만족을 드립니다.

세계 전시회에 참여하고 있는 CMA 글로벌사







CMA 글로벌사의 공정 모습







누가 CMA글로벌을 쓰는가!

essilor · ZEISS · SHAMIR · HOYA · SEIKO · RODENSTOCK · Kodak · LUXOTTICA · GENTLE MONSTER · MINI · PLAY COMME des GARÇONS · THIERRY LASRY
SNRD EYEWEAR · BARREL · theo · LÁPIZ SENSIBLE. · BMW · Nikon · LEXUS · Bullsone · AUDI · Walmart · NINE ACCORD · CARIN

Address. 대구광역시 동구 팔공로 47길 29 (봉무동 이시아폴리스)
Tel. 053-984-9860 **Fax.** 053-588-6076
E-mail. cmakorea@cmaglobal.net

더 많은 케이스가 궁금하다면,
www.cmaglobal.shop Search

Optic Weekly

www.opticweekly.com

깊이가 다른 안경 전문신문 주간 옵틱 위클리 2019년 07월 15일 발행(228호)

ABC 부수인증매체 한국ABC협회



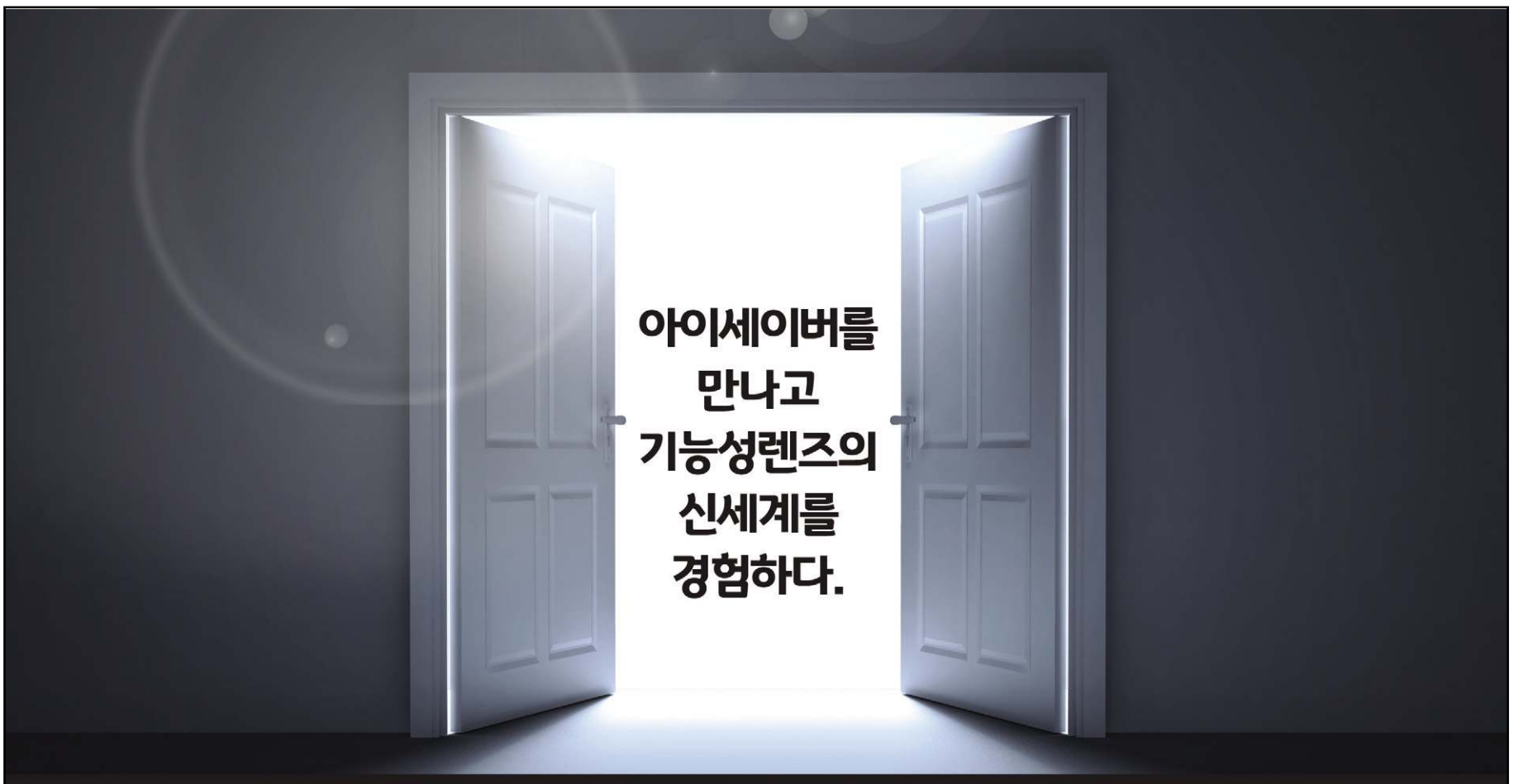

매출 하락 No! 매출 성장 Yes! 아이세이버를 선택 Good Job~!

Welcome to eyesaver

1:1 고객 맞춤형 컨설팅 = 1:1 고객 맞춤형 기능성렌즈

고객만족 UP!
매장성장 UP!
매출성장 UP!



영국식 검안법 시행

세이버키퍼 자체개발 프로그램 / 정기 가맹점 방문 컨설팅 / 옵톰아카데미(교육원) 운영 /
초기 오픈 비용 지원 / 광학장비 무이자 할부 / 다수 협력업체 및 PB 상품

검안전문안경체인
eyesaver
아이세이버 안경

www.eyesaver.co.kr
blog.naver.com/eyesaver_opt
eyesaver_official EYESAVER.Official

가/맹/문/의
010-6355-3143