Eye & Health Care
# NIDEK 성능, 내구성, 가격 등을 꼼꼼히 비교하여 보십시오.




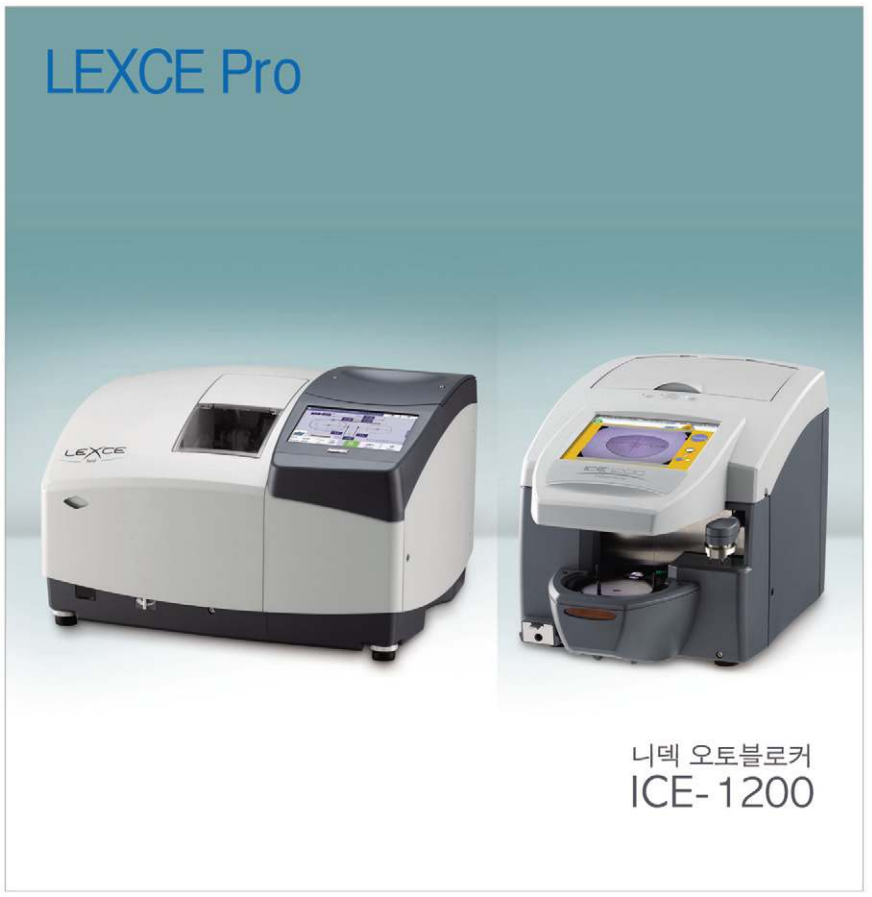


## 드릴링 자동옥습기 LEXCE Trend

- 콤팩트하고 파워풀한 성능
- 다양한 무테 구멍 가공
- 내구성이 강한 드릴 유닛
- 향상된 가공 성능
- 공간절약형 블로커 내장
- 패턴/ 데모렌즈 스캐너 내장
- 모든 메뉴 한글 지원
- 오토매틱 가공실 커버
- 일반/ 미니산각(자동, 가이드)
- 드릴링 가공(일반, 슬롯 등)
- 홈파기/ 면치기 가능
- 광택 기능(산각, 무테)
- 가공 전 시뮬레이션 기능
- 부분 사이즈 변경 기능
- 패턴 저장(최대 2만 개)

## 드릴링 자동옥습기 LEXCE Pro

- 자동옥습기 LEXCE와 오토블로커 ICE-1200의 조합으로 작업 효율성이 높아 가공량이 많은 매장에 추천합니다.
- 자동렌즈메터 기능이 내장되어 인점을 찍지 않고 원터치 버튼으로 쉽고 빠르게 작업을 할 수 있습니다.
- 8커브에 특화된 고성능 트레이서와 데모렌즈 스캐너가 내장되어 있고, 8.4인치 컬러 터치 LCD로 사용 편의성이 좋습니다.
- ICE-1200은 서버 기능이 내장되어 있어 블로커 1대에 최대 5대의 옥습기를 연결할 수 있습니다.



## 자동검안기 ARK-1/ 1a

- 3/6mm 동시 측정 주, 야간시력 확인
- 2개의 링, 와이드 측정으로 정확도 향상
- 3D자동 추적 및 자동 측정 기능(ARK-1a)
- 수정체 혼탁도 측정 기능(ARK-1a)
- 조절력 측정 기능(ARK-1a)



## 자동옥습기 LE-1200

- 8커브 프레임에 특화된 고성능 트레이서
- 산각이 얕은 테를 위한 미니산각 기능
- 간편한 부분 사이즈 변경 기능
- 홈파기, 면치기, 광택, 시뮬레이션 기능
- 안정적인 척 제어 시스템



## 자동렌즈미터 LM-7/ LM-7P

- ISO 표준에 적합한 정밀한 측정 정확도
- 108포인트 센서, 그린LED로 빠른 측정
- 5.7인치 컬러 터치LCD로 편의성 강화
- 단초점, 누진, 콘택트, PD, UV 측정
- 오토-커팅 고속 프린터 내장(LM-7P)


미양광학(주) 전국대리점

| 서울/경기 | 강원/제주 | 인천 | 대전/충남・북 | 대구/경북 | 부산/경남 | 광주/전남북 |
|---|---|---|---|---|---|---|
| 지오광학 010-6430-9909 모아광학 010-8999-7407 기린광학 010-3202-9824 동아광학 010-3702-0602 | 포워드광학 010-6267-8105 | 뉴인천옵틱스 010-4664-8707 | 디아이광학 010-8806-6252 | 동아메디칼 010-5380-9907 | 한솔광학 010-3787-3289 | 빛고을 광학 010-3628-3788 |

# 아이웨어와 함께하는 여름시즌 '굿굿굿'

## 몰쇼, 2019 시즌 베스트 컬렉션으로 완벽 부상… 러블리한 느낌으로 젊은층에 시선 모아

### 디캐이_ MOLSION




▶MOLSION, MSS-7079
올 시즌 몰쇼의 베스트 모델인 MSS-7079는 올해 트렌드인 다각형 쉐입의 선글라스로 한국인의 얼굴형을 고려한 디자인을 실현해, 편안한 착용감을 갖고 있는 코리안 핏의 컬렉션이다.




▶MOLSION, MSS-707
러블리한 느낌의 캣츠아이 선글라스로써 하단 프레임이 둥근 사각이어서 캣츠아이 쉐입이지만 마냥 강렬한 인상을 갖고 있지는 않고, 여성스러운 오버사이즈 선글라스를 찾는 고객에게 추천드릴 수 있다.

PLATFORM OUTSOURCING | **JINYUS** | DISTRIBUTION LEADER

# 프랜차이즈 플랫폼도 이제는 아웃소싱하세요.



POS데이터는 가맹점에
보다 나은 미래를 약속해 드릴 수 있습니다.

더 나은 공급조건을 **JINYUS**와
함께 설계하세요.

이제는 안경체인본사도
**JINYUS** 함께 변화를 맞이해야 합니다.

문의전화 | 대표이사 김진희 : **010-8641-5093**

---

즐거운 **안경쇼핑** **JINY's** **국민안경** 브랜드

**2019년 3/4** > **300**

전국 곳곳에서 **JINY's**를
만나실 수 있습니다.

매출하락으로 고민하십니까? 새로운 판매방식으로 성장하세요.
**JINY's**는 가맹점 수익향상이 목표입니다.
지금 문의하세요.

체인가맹 문의전화 | 본부장 정완석 : **010-8343-7800**

# FOREIGN NEWS

정리_허정민 기자



▲ DIOR CHROMA 1의 화보 컷.

## 디올, 신작 남성 선글라스 발표

DIOR가 여름 시즌의 남성 선글라스 'DIOR CHROMA 1'과 'DIOR CHROMA 2'를 선보였다. 이번 신상은 마쵸틱한 강렬한 곡선을 그리는 에비에이터 스타일의 컬렉션으로 반투명의 스포일러와 메탈릭 디테일을 활용해 은은한 느낌을 연출하고 있다. 컬러는 블루와 핑크, 그리고 대담한 레인보우 그라데이션이 준비돼 있다.

## 원저우에 세계 최대 안경마을 탄생

### 中, 어우하이구에 안경 브랜드거리 설치… 안경 생산과 판매 명소로 부상

지난달 10일 중국 원저우市 어우하이구에서 2019 원저우국제광학전(WOF)의 개막식과 함께 세계 최대의 안경마을이 동시에 선보였다. 9개월 전까지는 낙후된 환경 속에서 500여 곳 이상의 노점상들이 모여 있던 곳을 많은 시간과 자금을 투입해 깔끔하고 웅장한 안경 브랜드거리로 탈바꿈한 것이다. 개막식에 참석한 광저우 완펑무역발전유한공사의 차이치셩 대표는 "안경마을의 브랜드거리에 주력 매장을 오픈하는 것은 이제 시작에 불과하다"며 "향후 광저우의 안경 생산, 무역 및 판매의 기반시설을 이곳 어우하이구로 이전할 것"이라고 밝혔다. 그는 또 이 자리에서 이른 시일 내에 원저우에 수십 곳의 체인점을 오픈할 계획임을 밝히기도 했다. 한편 한국에서는 유일하게 어우하이 안경마을에 'M TATE'가 입점해 한국 브랜드로만 제품을 진열해 많은 해외 바이어들의 눈길을 끌었다.



▲ 지난 10일 어우하이구에서 개최된 안경마을 개막식.

## 日 '안경 페스티벌 2019' 성료

### 일본 안경산지 사바에市서 이틀간 행사… 관람객 1만 6000여 명 참가

일본 안경테 생산의 95% 이상을 차지하는 후쿠이현 사바에市에서 지난 8일부터 9일까지 이틀간 후쿠이현안경협회 주최로 '안경 페스티벌 2019'가 개최되었다. 올해로 6회째를 맞이한 이번 행사에는 1만 6,000여 명 이상의 관람객이 입장했는데, 올해는 '안경의 새로운 시대'를 주제로 후쿠이현의 안경관련 기업과 단체 약 40개社가 참가했다.

후쿠이현안경협회의 코마츠 바라 부회장은 "이 행사를 통해 후쿠이현 안경산지는 하나로 결합할 수 있었다"며 "이 행사가 안경업계의 미래 발전으로 이어지는 내용으로 매번 다채롭게 준비되는 만큼 앞으로도 많은 관심을 부탁드린다"고 당부했다.




▲ 후쿠이현 '안경 페스티벌 2019'의 공식 포스터.

## '천공의 성, 라퓨타' … 바로 그 안경!

### 등장인물의 안경 상품화 성공… 100% 싱크로율로 마니아들 호평

일본 스튜디오 지브리가 1986년 선보인 미야자키 하야오 감독의 '천공의 성, 라퓨타'는 뛰어난 작화와 연출로 지금도 그 인기를 유지하고 있는 명작이다. 그런데 최근 이 작품에 등장하는 파즈와 무스카 대령의 아이웨어가 상품화돼 화제가 되고 있다. 사바에의 고품질 안경으로 탄생한 이 컬렉션은 싱크로율 100%라는 마니아들의 찬사를 받고 있는데, 현재 사전예약 중으로 오는 9월경 납품될 예정이다.



▲ '천공의 성, 라퓨타'에 등장하는 무스카 대령의 선글라스(좌측)와 파즈의 고글형 안경.

해외 리포트

## 저가격 경쟁 이겨낸 '메가네슈퍼' (1)

### 신흥 체인의 저가경쟁에 아이케어에 집중한 서비스로 승부… 2016년 4분기부터 흑자 전환




▲ 일본 도쿄 신주쿠의 메가네슈퍼 다카다노바 본점 전경.

"당시의 선택이 최선이었다."

일본의 안경전문체인 메가네슈퍼를 운영 중인 비저너리 홀딩스社의 나카무라 시게히로 상무이사는 2014년의 '아이케어 컴퍼니 선언'을 돌아보며 가슴을 쓸어내렸다. 메가네슈퍼의 아이케어 컴퍼니 선언은 진스(JINS)와 조프(Zoff) 등 신흥 체인세력과 저가경쟁에 휘말려 적자가 지속되는 것과 결별하기 위한 차별화 전략으로, 메가네슈퍼는 충실한 검사 등을 통해 고객의 시력 문제에 효과적으로 대응하고, 최적의 제품을 제안하는 고부가가치화와 고단가화를 뜻한다. 이러한 조치는 오랜 세월 동안 축적한 메가네슈퍼의 우수한 검안기술 등을 활용한 최후의 선택으로 결국 메가네슈퍼는 지난 2016년 4분기부터 드디어 흑자 전환에 성공할 수 있었다.

도쿄 신주쿠에 위치한 메가네슈퍼 다카다노바 본점은 2017년 11월 리뉴얼 오픈 이후 5개월간 고객 방문비율이 전년 동기대비 21%, 판매단가는 23% 각각 증가했다. 일본의 안경소매 체인으로는 처음으로 야간 시력검사를 도입하는 등 다른 체인들이 쉽게 따라 하기 어려운 여러 검사 시스템을 도입해 이 같은 성과를 이룬 것이다. 더구나 최근 일본 국민들의 눈 건강에 대한 관심도가 높아지면서 아이케어에 집중하는 시스템을 갖춘 안경원이 시장에서 효과를 거둔 것이다.

이후 아이케어를 앞세운 메가네슈퍼의 차세대 점포는 2019년 4월까지 총 45개 가맹점으로 증가했다. 나카무라 이사는 "그동안 안경 종사자들은 고객이 안경원을 선택할 때는 생활 주변에 가까이 있다는 이유로 선택되는 것으로 알고 있었지만, 실제로 고객 대부분은 '안경원은 가치를 평가하고 찾아 간다'는 선택 요인을 제대로 분석하지 못했다"며 "당시 메가네슈퍼는 이러한 저가 경쟁 상황을 타파하기 위해 한층 강화된 발전 방향을 모색해 성공을 얻었다"고 말했다.



▲ 메가네슈퍼 다카다노바 본점의 점장.

### 아이케어 선언 이후 매출 상승

메가네슈퍼는 아이케어에 집중한다는 '아이케어 컴퍼니 선언' 이후 2016년 봄에 또 한 번의 재도약을 위한 차세대 안경원의 구상을 시작했다. 차세대 안경원은 최신 검안 설비는 물론 검안용 별실, 눈의 피로를 푸는 시술을 위한 이완실 등을 갖추며 눈의 문제점이나 관련 고민을 안심하고 상담하도록 최대한 배려했다.

이에 따라 메가네슈퍼의 검안은 최대 52개 항목으로 구분해 실시되는데, 구체적으로 시력뿐만 아니라 양쪽 눈으로 바라볼 때의 양안시 측정, 안경의 이용 상황 등을 고려한 최적의 안경을 제안하고 있다.

메가네슈퍼가 '눈 건강 수명의 연장'을 배려한 아이케어 전략으로 기업 회생에 성공한 이후 다음 목표로 새로운 안경원을 추구한 것인데, 결국 사업 재생의 열쇠를 아이케어에 충실히 한다는 목표로 변경한 것이 성공으로 이끈 것이다.

(다음 편에 이어서)



▲ 고객의 동선을 배려한 메가네슈퍼의 내부 모습.

**2019 New Arrival**

# CARPE DIEM

β –Titanium 그리고 Duralumin이 전하는 차가운 도시갬성의 특별함.

ㄴr는 오늘도 ㅋr르페디엠을 쓴다.

**-SEIZE THE DAY-**

## 하우스 브랜드 카르페디엠 특약 안경원 전격 대모집

※브랜드 정책 및 유통질서를 어지럽히는 체인 및 안경원에는 공급하지 않습니다.※



YK OPTICS CO.,LTD


(주)와이케이옵틱스

서울시 중구 세종대로 2가길 36 광덕빌딩 302호
(중구 남대문로 5가 200)

Tel 02-463-3314 Fax 02-463-3315


| | |
|---|---|
| 총괄 | 김광영 부장 010-8127-9938 |
| 서울 · 인천 · 경기 | 윤영진 과장 010-6663-9948 / 박이규 대리 010-3188-6685 |
| 대전 · 대구 · 부산 · 울산 · 경상도 · 충청도 | 류재길 대리 010-2509-2326 |
| 광주 · 전라도 | 윤영진 과장 010-6663-9948 |

www.ykoptics.com **와이케이옵틱스 공식 B2B 쇼핑몰**에서 다양한 제품을 찾아보세요.

YouTube blog

**SNS/ 인플루언서/ 연예인 마케팅 진행중**

# News

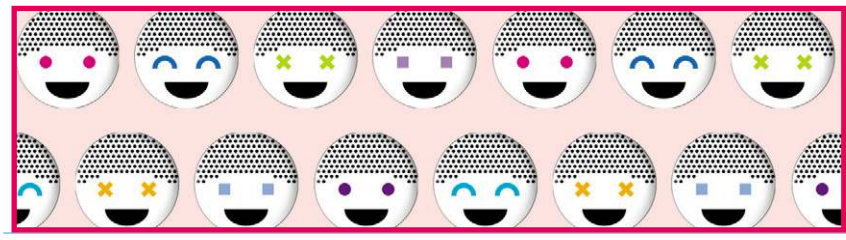


콘택트렌즈

## 한 달용 '바슈롬 울트라 난시' 출시

**특유의 난시 기술로 교정력 우수… 식약처서 '건조감 감소' 승인 받아**




㈜바슈롬코리아(대표 김형준)에서 난시교정 한 달용 콘택트렌즈 '바슈롬ULTRA 난시용'을 출시했다. 이 신제품은 바슈롬의 실리콘 하이드로겔렌즈로 많은 사랑을 받고 있는 바슈롬 울트라의 난시용으로 세계적인 눈 건강 기업 바슈롬의 우수한 난시 기술력으로 개발된 것이 특징이다. 회사의 관계자는 "바슈롬 울트라 난시는 매일매일 오랫동안 렌즈를 착용하는 고객을 위한 제품으로 평소에 물체가 겹쳐 보이거나 빛번짐 등 난시로 인한 시력저하와 피로감을 느낀 분들에게 많은 도움을 주는 렌즈"라며 "바슈롬 울트라 난시는 식품의약품안전처로부터 '건조감 감소 승인'을 받은 최고의 렌즈"라고 전했다.

문의 070-7167-9922

## JJI, 국제대 안광과 재학생에 특강

**2학년 재학생 40명에 토릭렌즈 관련 강의… 산학협력 이후 매년 특강 실시**



한국존슨앤드존슨비젼 교육센터(JJI)의 콘택트렌즈 특강이 지난달 21일 국제대학교 안경광학과(학회장 정연홍)에서 진행되었다. 안광과 2학년 재학생 40명을 대상으로 미국 검안의인 JJI 이정민 차장이 강사로 진행한 이번 특강은 ACUVUE 제품소개 및 토릭렌즈와 관련된 내용이 전개돼 학생들의 직무능력향상과 토릭렌즈의 이해도를 높이는 시간이 되었다.

국제대 안광과의 관계자는 "우리 과는 국제콘택트렌즈교육자협회의 학습모듈을 기반으로 콘택트렌즈 전문가 양성을 위해 매년 산학협력업체인 아큐브 등 글로벌 업체들의 특강을 실시하고 있다"고 전했다.

문의 031)612-9280

## 뉴바이오, 세종시와 투자협약 체결

**세종시 첨단산단 2공구에 대규모 공장 건립 협약… 월 1,000만 조 생산시설 건립으로 고용창출 한몫**

뉴바이오㈜(대표 김숙희)가 세종시에 대규모 생산라인을 구축할 예정이다. 뉴바이오는 지난 5일 세종시청 접견실에서 진행된 협약식을 통해 세종시에 300억 원 규모의 투자를 약속했다. 이번 협약에 따라 뉴바이오는 세종시 첨단산단 2공구 11,380㎡(약 3,442평) 부지에 월 1,000만 조 규모의 콘택트렌즈 생산라인을 건립할 계획으로 세종시는 이를 통해 115명의 고용창출 등 지역경제 활성화 효과가 있을 것으로 기대하고 있다.

뉴바이오의 관계자는 "중국 청도공장을 국내로 이전 결정한 후 부지를 물색해 왔는데, 최종 검토 결과 우수한 정주 여건과 용이한 인력수급, 인근 오창 바이오산업단지와의 접근성 등을 감안해 세종시를 선정했다"고 밝혔다. 문의 070-4006-1371



▲ 지난 5일 세종시청 접견실에서 진행된 협약식. 세종시 이춘희 시장(좌측)과 뉴바이오 김숙희 대표가 투자협약을 체결한 뒤 기념촬영을 진행하고 있다.

## 깐깐한 바슈롬 멀티포컬 교육

**멀티포컬 렌즈의 구조부터 실무적인 렌즈피팅까지 완벽 교육**



▲ 지난달 16일 대전에서 개최된 바슈롬 비젼케어 아카데미의 수업 모습.

㈜바슈롬코리아(대표 김형준)가 지난달 16일 대전시 서구 만년로의 베스타 뷔페에서 40여 안경사를 대상으로 '바슈롬 비젼케어 아카데미'를 개최했다. 바슈롬 이준상 이사의 강의로 안경사의 높은 관심 속에 진행된 이날 비젼케어 아카데미의 전문가 교육은 멀티포컬 렌즈의 구조의 이해를 높이는 이론교육부터 실무에서 바로 적용 가능한 렌즈피팅까지 짜임새 있는 강의로 진행되어 참석 안경사들로부터 큰 박수를 받았다.

문의 070-7167-9922

## 신속 정확한 '로드탑' 안경류 당일 총알 배송



㈜늘 푸른옵티칼(대표 강유원)에서 올해 초 설립한 로드탑 배송이 뛰어난 정확성과 신속함으로 인기다. 서울과 경기 수도권 안경원의 퀵서비스 업체인 로드탑 배송이 일반 서비스와 달리 안경원이 필요한 모든 물품을 신속하게 배달해 호평을 받고 있는 것. 로드탑의 관계자는 "20여 명에 달하는 배송원이 신속 정확하게 배달해 안경사들 사이에서 '수도권에서 로드탑을 경험하지 않은 안경원은 없다'는 소문이 나올 정도로 큰 만족을 얻고 있다"고 전했다. 문의 010-4720-6338

## 반짝반짝 아이린, 팬사인회 성황

**쿠퍼비전, 홍보대사 아이린 씨 쿠퍼 고객 100명 대상으로 사인회**



쿠퍼비전코리아㈜(대표 정종구)가 지난달 29일 서울 청담동의 일지아트홀에서 홍보대사로 활동 중인 걸그룹 레드벨벳의 아이린 씨의 팬사인회를 진행했다.

팬사인회와 함께 미니 인터뷰도 동시에 진행된 이날 행사에서 아이린 씨는 팬들에게 따뜻한 감사의 마음을 전해주어 많은 박수를 받았다.

이번 팬사인회는 전국 각지에서 5월 한 달간 쿠퍼비전의 clariti 제품 구매 후 이벤트에 응모한 고객 중 100명을 선발해 진행되었다.

문의 02)1688-5401

## 강소기업 드림콘, 중국서 직원 워크숍

**창립 12주년 맞이해 직원 단합대회 개최… 역사 체험 등 즐거운 한때**




㈜드림콘(대표 김영규)이 창립 12주년을 기념해 전체 임직원이 참가하는 2019년 중국 워크숍을 개최했다.

지난 2일부터 4일까지 중국 바이어들과의 미팅과 함께 중국 베이징에서 현지문화와 역사를 체험한 이번 워크숍은 시종 화기애애한 속에서 진행되었다.

드림콘의 한 관계자는 "여행하는 자유로운 분위기에서 개최한 워크숍에서 휴식은 물론 회사의 발전을 고민하는 뜻 깊은 시간을 가졌다"며 "무엇보다 이번 워크숍에서 노사 모두가 글로벌 강소기업의 위상에 걸맞은 최고의 회사를 만들어 가자는데 한마음을 확인하는 소중한 시간이 되었다"고 덧붙였다.

문의 055)381-0300








## 온오프라인을 전문성으로 연결하는

# 다비치만의 성공전략

**가격 저가 경쟁은 누구나 가능하지만**
**전문성 있는 고객 신뢰시스템은**
**오직 다비치에서만 가능합니다.**

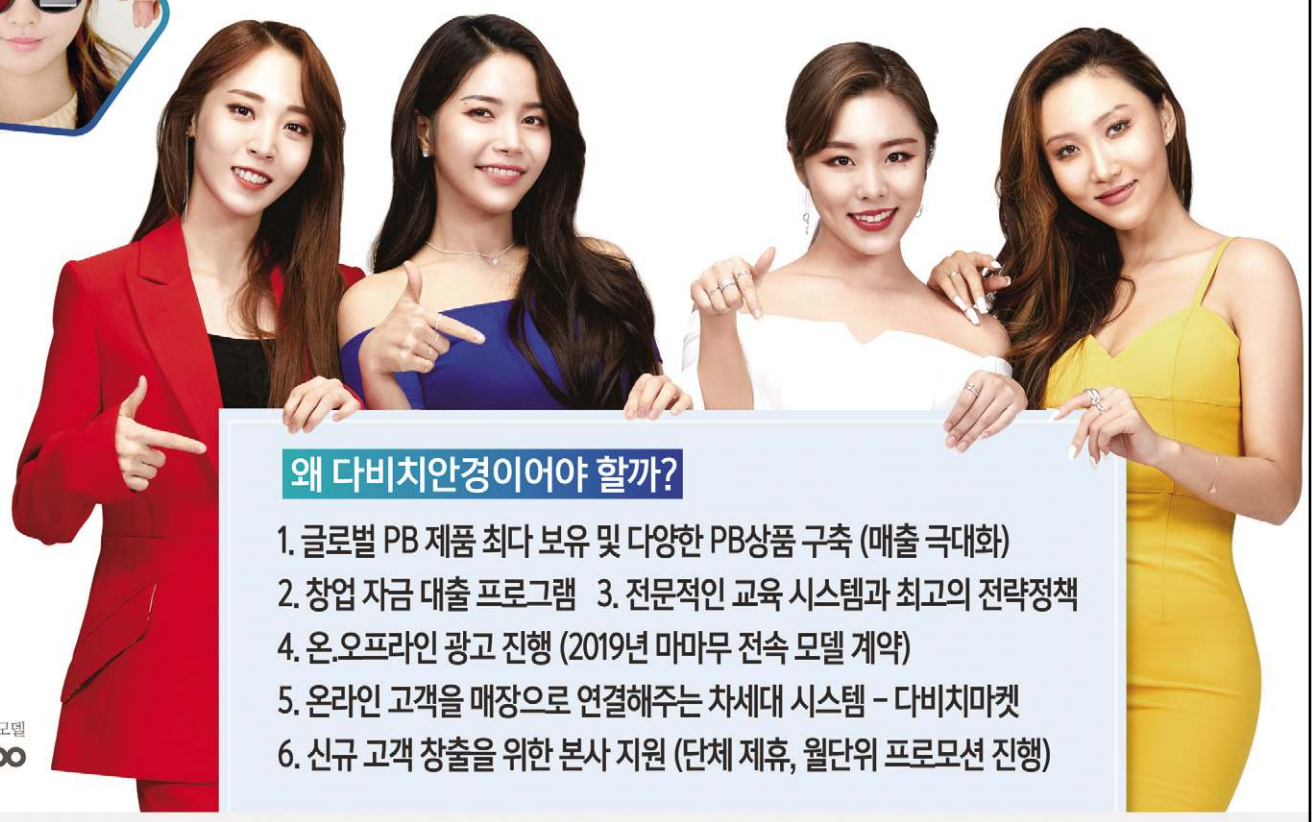

### 왜 다비치안경이어야 할까?

1. 글로벌 PB 제품 최다 보유 및 다양한 PB상품 구축 (매출 극대화)
2. 창업 자금 대출 프로그램  3. 전문적인 교육 시스템과 최고의 전략정책
4. 온.오프라인 광고 진행 (2019년 마마무 전속 모델 계약)
5. 온라인 고객을 매장으로 연결해주는 차세대 시스템 – 다비치마켓
6. 신규 고객 창출을 위한 본사 지원 (단체 제휴, 월단위 프로모션 진행)

다비치안경 전속모델
MAMAMOO

## 20년간 지켜온 1등 브랜드의 자부심!

### 오픈 예정 지역

**서울**
**강동구** : 고덕역 / 상일동 / 둔촌동역 / 강동구청역
**강남구** : 압구정 / 강남구청역 / 강남역 / 수서역 / 논현동
**강서구** : 가양역 / 화곡역 / 까치산역 / 방화동  **금천구** : 가산디지털
**관악구** : 서울대입구역 / 낙성대역 / 난곡사거리
**광진구** : 건대입구역 / 자양사거리 / 군자역 / 아차산
**구로구** : 구로역 / 대림역 / 개봉동 / 오류동 / 신도림 / 구로디지털단지
**노원구** : 수락산역 / 상계역 / 마들역 / 중계학원가 / 공릉역
**동대문구** : 회기역 / 청량리역 / 전농동사거리
**동작구** : 신대방동 / 상도 / 흑석역 / 남성역 / 노량진 / 장승배기
**마포구** : 공덕역 / 광흥창 / 신촌역
합정역 / 망원동 / 디지털미디어시티
**서대문구** : 홍제역 / 가좌동  **성동구** : 왕십리역 / 금호동 / 성수동
**서초구** : 고속터미널 / 반포동 / 교대 / 남부터미널 / 양재
**성북구** : 석계역 / 석관동 / 종암동 / 성신여대입구 / 한성대입구 / 안암
**송파구** : 방이동 / 거여역 / 개롱역
**영등포구** : 당산역 / 영등포구청 / 문래 / 대림동
**은평구** : 은평뉴타운  **종로구** : 종각 / 종로3가 / 창신동 / 경복궁역
**중구** : 신당역 / 약수
**중랑구** : 신내동 / 사가정역 / 동부시장

**인천** 송도신도시 / 동춘동 / 신현동 / 석남동 서구청 / 서창지구 / 영종도 / 제물포

**대전** 월평동 / 도마동 / 노은역

**충남** 금산 / 배방

**광주** 금호지구 / 상무지구 진월동 / 봉선동 / 일곡지구

**전남** 광양 / 여수 여천동 목포 남악신도시

**제주** 아라동

**경기**
**광명** : 광명사거리 / 철산역·소하동
**부천** : 원종동 / 소사본동 / 송내역
**성남** : 모란 / 서현역 / 미금역 / 정자역 / 오리역
**수원** : 정자동  **시흥** : 은계지구 / 장현지구
**안산** : 선부동 / 고잔동  **의정부** : 금오동 / 화룡역
**안양** : 안양역 / 평촌 / 범계 / 인덕원 / 학원가
**용인** : 성복동 / 상현동 / 보정동 / 구성마북지구
기흥구청 / 동백지구 / 역북지구 / 처인구중앙로
**파주** : 금촌동 / 금릉역 / 운정지구 / 문산읍
**하남** : 풍산 / 미사지구
**고양** : 일산동 / 주엽역 / 마두역 / 탄현 / 풍동지구 / 삼송지구
**김포** : 사우동 / 풍무지구  **과천** : 과천시청역세권
**남양주** : 별내신도시 / 도농역 / 다산신도시 / 갈매지구
**동두천** : 지행역상업지  **양주** : 회천지구 / 옥정지구
**양평** : 시장~터미널  **의왕** : 의왕역 / 경수대로변
**화성** : 봉담지구  **안성** : 공도

**강원** 원주 / 홍천 / 태백

**충북** 충주 / 청주 / 옥천 / 영동

**경북** 구미 옥계동 / 영주 / 상주 / 문경

**대구** 칠곡삼지구 / 지산동 / 다사읍 동호지구 / 화원삼거리

**울산** 화봉동

**경남** 진주 평거동 창원 대방동 / 고성

**부산** 서면 / 부전동 / 연산동 명지국제신도시

## 다비치안경 릴레이 오픈 중

1월 - 기장시장점
3월 - 망우사거리점
5월 - 목원대앞점
7월 - 청주용암점(예정)

**" 해당지역 안경사님께 오픈 우선권을 드립니다! "**

가맹상담문의 **010-4087-0250**
이메일 문의 가능
jinkjin10@davich.com

다비치안경체인
Davich Optical Chain

안경렌즈

# 펜탁스 드라이빙 코팅 무료체험 행사

**8월말까지 프리폼렌즈 전 제품에 성능 뛰어난 드라이빙 코팅 무료 제공**




PENTAX社가 수년간의 연구 끝에 PENTAX Driving Coating을 개발하고, 6월초부터 펜탁스 프리폼 전 품목에 무료체험 행사를 오는 8월말까지 3개월간 실시하고 있다. 이번 체험 행사는 펜탁스 프리폼렌즈를 구입하는 고객에게 어느 제품이든 드라이빙 코팅을 무료로 체험하는 행사로 소비자들은 PENTAX Driving lens에 적용된 드라이빙 코팅을 직접 체험할 것으로 기대되고 있다. 펜탁스의 한 관계자는 "100년 전통의 펜탁스가 고객의 라이프스타일에 친화적인 기능을 가진 무료 체험행사를 가짐으로써 고객과의 거리를 더욱 좁혀나갈 방침"이라고 전했다.

문의 043)240-4000

# '이젠 교육에도 열심'

**으뜸50안경, 매월 2회씩 가맹점 대상으로 누진렌즈 처방 및 검안교육**




으뜸50안경 체인 본사가 가맹 안경사를 대상으로 전문 교육을 진행하고 있다. 지난달 29일 서울 용산구의 체인본사 교육실에서 18명의 가맹 안경사가 참석한 가운데 진행된 이날 교육은 누진다초점렌즈와 검안과 관련된 교육이 전개돼 주목을 받았다.

본사 교육팀의 한 관계자는 "자사는 매월 2회에 걸쳐 정기교육을 진행 중으로 특히 자사는 가격정책뿐 아니라 교육 등 차별화된 고객 서비스를 적극 전개하고 있다"고 강조했다. 문의 070-4148-3331

# '올바르게 사용하면 안전합니다'

**오렌즈, 렌즈 사용의 바른 문화 캠페인 영상물 제작… 착용시간 등 강조**




㈜스타비젼 오렌즈(대표 박상진)가 렌즈 사용의 올바른 문화를 만들기 위해 캠페인 영상을 제작 공개했다. 이번 캠페인 영상은 오렌즈의 주요 고객층인 10~20대 여성층에게 '렌즈 권장 착용시간을 준수하자'는 메시지를 효과적으로 전달하기 위해 1020세대 여성이 일상에서 흔히 겪는 다양한 상황을 묘사하는 등 착용시간 준수를 유도하는 내용으로 꾸며져 있다.

오렌즈는 공식 홈페이지를 통해 이번 캠페인의 영상을 공유하는 이벤트도 함께 진행하고 있는데, 개인 SNS에 캠페인 영상을 소개한 고객 중 당첨자에게는 선글라스 또는 렌즈 교환권 등을 경품으로 증정한다. 영상 공유 이벤트의 자세한 내용은 오렌즈 홈페이지를 통해 확인할 수 있다. 문의 1599-8703

프랜차이즈

# '고객사랑 브랜드 대상' 8년 연속 수상

**다비치안경, 안경전문점 부문서 고객의 눈 건강을 지킨 공로로 수상 영예**




㈜다비치안경체인(대표 김인규)이 '2019 고객사랑 브랜드 대상' 안경전문점 부문에서 대상의 영예를 안았다. 다비치안경은 전국의 258개 가맹점을 통해 전문 안경사들이 10가지 한국식 실무 예비검사와 21가지 전문 양안시 검사를 통해 고객의 눈 건강을 지킨 공로를 인정받아 8회 연속 대상을 수상했다.

고객사랑 브랜드대상은 「중앙일보」와「이코노미스트」가 주최하고, 산업통상자원부와 농림축산식품부가 후원하는 시상식으로 선정심사는 소비자 기초조사와 적합성 평가, 서류 및 최종심사 등을 거쳐 총 46개 브랜드를 선정한다.

문의 02)752-6177

# 아이데코 수원 정자점 大오픈

**고객 밀집도 높은 상권서 개원… 불경기일수록 아이데코 가맹 문의 증가**



㈜지앤디의 안경체인 아이데코의 수원 정자점이 지난 3월 중순 새롭게 오픈했다. 효자문 사거리에 위치한 수원 정자점은 대형 아파트단지와 대형 상업시설이 어우러진 상권이어서 향후 높은 고객 방문이 예상되고 있다.

아이데코 체인본부의 한 관계자는 "장기불황에 빠진 안경업계에서 아이데코에 대한 안경사들의 관심이 시간이 지날수록 높아지고 있다"며 "우리 본부는 앞으로도 가맹점의 성공경영을 위한 다양한 시스템을 개발 적용시킬 방침"이라고 전했다.

문의 1811-7576

# 렌즈아이, 인천 중산점에 숍인숍 개점

**다양한 렌즈 완벽 배치한 특약점 오픈… 가맹 안경원의 매출 확대 '톡톡'**



콘택트렌즈 전문체인 렌즈아이의 새로운 가맹점인 인천 중산점이 오는 17일 오픈한다.

인천시 중구 중산동에서 오픈하는 하늘안경원의 숍인숍으로 동시 오픈하는 중산점은 주변에 대형 아파트단지가 밀집한 전형적인 주거지역으로 다양한 연령층의 방문이 기대되고 있다.

회사의 한 관계자는 "최근 다양한 콘택트렌즈를 보유한 자사에 대한 선호도가 올라가면서 숍인숍 가맹률이 높아지고 있다"며 "자사는 고객의 니즈에 적극 부합하는 새롭고 다양한 제품을 개발해 가맹 안경원 매출 확대에 적극 나서겠다"고 다짐했다. 문의 02)477-0873

# 렌즈 고르기 어렵나요? 홀로리스 런칭!

**렌즈미, 컬러감 자랑하는 신상 5가지 컬러렌즈 출시… 다양한 연출 가능**




㈜렌즈미(대표 송민섭)에서 오는 18일 신제품 컬러렌즈 HOLORIS를 출시한다.

그래픽 직경 13.0mm를 가진 홀로리스는 밝게 발색되는 유럽핏인 샌드베이지, 새틴애쉬, 인디오션과 어둡게 발색되는 아시안핏의 진저브라운, 마일드그레이 등 총 5가지 컬러로 출시된다.

회사의 한 관계자는 "이번 신상은 그래픽 디자인과 컬러감이 여타 제품들보다 확실하게 표현되도록 옵틱존이 다소 좁게 제작된 것이 특징이다"며 "멜라닌 컬러에 따라 다양한 홍채의 색상을 표현한 이번 신상은 디자인 그래픽으로 발색이 강하면서 색상별 특징이 뚜렷해 다양한 연출이 가능하다"고 설명했다. 계속해서 그는 "자사는 출시 이벤트로 오는 30일까지 5천 원 할인 이벤트를 진행할 예정"이라고 덧붙였다.

문의 1577-2160

# 국시원 기관학술지 KCI 등재

**국내 학술 데이터베이스로 영향력 확대… 게재 논문 다양하게 활용**

한국보건의료인국가시험원(원장 이윤성)에서 발간하는 기관학술지 「Journal of Educational Evaluation for Health Professions(Jeehp)」가 국내 학술 데이터베이스인 한국학술지인용색인(Korea Citation Index, KCI)에 등재되었다. 국내 유일의 보건의료 교육평가분야 학술지인 Jeehp가 MEDLINE과 SCOPUS에 이어 KCI에 등재됨에 따라 해외뿐만 아니라 국내의 학술 데이터베이스에도 영향력을 넓히게 된 것이다.

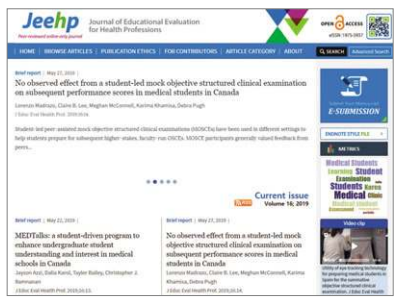

▲ 한국보건의료인국가시험원의 기관학술지인 「Journal of Educational Evaluation for Health Professions」의 홈페이지(www.jeehp.org).

KCI는 한국연구재단이 운영하고 있는 학술 데이터베이스로 국내의 학술지 정보, 논문정보 및 참고문헌을 데이터베이스화하여 각 논문 간의 인용 관계를 분석하는 시스템을 제공하고 있다.

문의 1544-4244

# '국제학술대회'는 미래로 가는 창구

**대안협, '4차 산업혁명 관련한 안경사 미래 전략' 주제로 7월 3일 개최**
**美 AOA 회장 등 국내외 유명 강사 강의… 일선 안경사 다수 참가 예상**

제9회 안경사 국제학술대회가 오는 7월 3일부터 4일까지 서울 서대문구의 그랜드힐튼호텔 3층 컨벤션센터에서 개최될 예정이다. '4차 산업혁명 시대를 대비한 안경사의 미래 전략'을 주제로 개최되는 이번 학술대회에는 미국 검안사협회(AOA)의 Samuel D. Pierce 회장을 비롯해 대한시과학회 이군자 회장, 대구가톨릭대학교 김기홍 교수 등 다양한 초청강사와 여러 후원업체들의 세션 강의가 진행될 예정이다. 준비위원회의 관계자는 "이번 국제학술대회는 다양한 강연과 볼거리로 안경사 여러분의 학문적 요구에 적극 부응하도록 구성하고 있다"며 "안경사의 전문성을 향상시키기 위해 개최하는 국제학술대회에 많은 회원 안경사들이 참가하기 바란다"고 전했다.


▲ 2017년 9월 서울 용산구의 백범김구기념관 컨벤션홀에서 개최된 제8회 안경사 국제학술대회.

문의 02)756-1001

# 2019 실모, 오는 9월 27일 개최

**전년보다 10% 증가한 54,000명 참가 예상… 다양한 프로그램 준비 한창**

세계적인 광학전으로 이름 높은 2019 프랑스국제광학전(SILMO PARIS)이 오는 9월 27일부터 30일까지 파리의 노르빌팽트 전시장에서 개최된다. 110,000㎡(약 33,275평)의 넓은 공간에서 열리는 이번 실모는 이미 1,650곳의 업체가 참가 신청하고 관람객도 지난해보다 10% 이상 증가한 54,000여 명이 방문할 것으로 예상되고 있다.



▲ 2018 SILMO PARIS의 전시장 전경.

실모 사무국의 관계자는 "적극적인 세일즈를 통해 개막 5개월 전부터 유치 목표의 92%를 달성하는 등 실모의 명성에 걸맞게 많은 업체들이 참가 신청했다"며 "우리 주최측은 참가자들이 만족할 수 있는 세계 최고의 광학전이 되도록 각종 프로그램을 준비하고 있다"고 전했다.

문의 02)564-9833




Neon RGP 하드렌즈

사람은 눈물이 마르면 100% 실명하고, 또한 눈물이 적어 산소 등의 공급이 원활하지 않는 건성안은 콘택트렌즈 사용이 불가능하거나 착용이 어렵습니다. 이제 컴퓨터 작업이나 휴대폰 사용이 일상화로 안구건조 증상을 유발하는 환경에서는 눈물 저장 순환 디자인인 TSGP Lens를 착용해야 소중한 눈을 보호하세요.
국내의 대표 RGP 콘택트렌즈 네온 시리즈. RGP렌즈는 NEON Tear, Classic, Prime 렌즈가 좋습니다.

상담문의: 1644-2806

# 고된 훈련병의 안경… 자원 안경사 모집 중

**대안협, 논산훈련소의 2만 훈련병의 안경 피팅에 참여할 안경사 공개 모집**

대한안경사협회(협회장 김종석)가 육군 논산훈련소의 훈련병들을 대상으로 진행하는 안경봉사에 참여할 안경사 회원 10~15명을 모집하고 있다.

지난 4월 논산훈련소와의 업무협약에 따라 오는 23일 진행하는 논산훈련소의 안경피팅의 대상자는 훈련병 약 2만여 명이다.

서울시안경사회의 한 관계자는 "이번 봉사는 국방의 의무를 수행하는 훈련병들을 대상으로 진행되는 매우 의미 깊은 봉사활동"이라며 "이를 통해 수년 후 사회인으로 복귀할 훈련병들에게 안경사의 사회적 책임과 전문성을 알리는 좋은 기회가 될 것"이라고 전했다.

문의 010-3767-2132


▲ 지난 4월 21일 논산훈련소에서 진행된 훈련병 대상 대안협의 안경피팅 봉사 현장.

안경테

# 설렘 가득한 '카르뱅 뿔테' 곧 런칭

**배우 정인선 씨에게 협찬 후 문의 증가… 6월말에 본격 공급**

투페이스옵티칼(대표 고대우)의 CARVEN이 SBS TV '골목식당'의 MC를 맡은 배우 정인선 씨에게 협찬돼 주목받고 있다. 최근 정인선 씨가 자신의 SNS에 안경을 착용한 사진을 업로드하면서 카르뱅의 Rise col.2를 착용한 것.

회사의 한 관계자는 "근래 주목받고 있는 정인선 씨가 이 사진을 올리면서 아직 출시 전인 뿔테 컬렉션에 대한 소비자 문의가 부쩍 늘고 있다"며 "신상 카르뱅 뿔테 시리즈는 오는 6월말경 런칭할 예정"이라고 전했다.

문의 053)353-7851



# '드로잉 작가'와 손잡은 뮤지크 뉴 라인 탄생

**뮤지크, 아티스트 켈리 박과 콜라보레이션… 유니크한 캣츠아이 선글라스 주목**




뮤지크 크리에이티브 레이블(대표 박인수)의 MUZIK와 드로잉 아티스트 켈리 박과의 콜라보레이션이 공개됐다. 이번 콜라보는 'Whenever Wherever Whatever'라는 콘셉트로 브랜드와 아티스트가 서로의 영역을 자유롭게 오가면서 '언제나 어디에나 무엇이든지' 될 수 있음을 보여주고 있다.

유니크한 캣츠아이 쉐입의 선글라스와 켈리박 씨의 드로잉이 더해진 가방으로 구성된 이번 작품은 한정판 가방과 핸드폰 케이스, 유리컵 등 MD 상품도 함께 선보이고 있다.

문의 02)540-5578

# 내사시를 동반한 하사시의 시기능 훈련 임상사례(2)

## 사시환자들 시기능 훈련 이후 증상 완화… 수술 이전에 효과적인 방법으로 잠정 결론

〈 지난호 이어서〉

### ▶결과 및 고찰

시기능 훈련 후 rail walking 등의 훈련과정에서 신체 균형감각과 눈과 손의 협응 능력이 향상되었다. 외안근 운동검사(EOMs)에서 jerky, poor tracking과 over shooting이 감소하고 매끄러운 안구운동이 관찰되었다. 또한 계단에서 내려오는 속도가 늦었던 대상자는 훈련 후 자신감 있고 좀 더 빠르게 내려 올 수 있었다.

훈련 전과 4주간의 시기능 훈련 후에 변화된 양안시기능 항목을 비교해 보면 다음과 같다. 훈련 전 원거리 18△ ET, 좌안 14△ hypotropia에서 4주간의 훈련 후에는 14△ ET, 좌안 14△ hypotropia로 변화되었다. 근거리는 훈련 전후에 6△ ET, 좌안 14△ hypotropia로 수평수직 편위량의 변화가 없었다. 단안의 조절효율은 훈련 전에 각각 12 cpm에서 4주 후에 15 cpm으로 증가되었다. 그러나 입체 시력은 4주 후에도 여전히 불가능한 상태였다.

7주차부터 프리즘렌즈를 교정(OD: BD6△,BO5△, OS: BU6△,BO5△)하고 시기능 훈련을 진행하였으며, 10주간의 훈련을 마쳤을 때 양안시기능 항목은 다음과 같다. 원거리는 10△ ET, 좌안12△ hypotropia로 수평수직 편위량이 소폭 감소하는 결과를 나타냈다. 근거리에서도 변화가 관찰되어 훈련 전 6△ ET, 좌안 14△ hypotropia에서 10주간의 훈련 후에 6△ ET, 좌안 12△ hypotropia로 편위량의 변화가 있었다. 근거리에서는 조절성폭주의 발생으로 인하여 원거리 응시 때의 편위량과 다를 수가 있는데 원거리를 응시할 때와 근거리를 응시할 때 발생하는 조절의 양과 폭주의 양 등이 안구 편위량에 영향을 미치기 때문이라고 생각된다. 또한 훈련 후 근거리의 수평 편위량 결과에서 변화가 적은 것은 근거리에서 자극되는 폭주의 양이 많기 때문에 시훈련 결과에 영향을 주었을 것이라고 생각된다. 근거리 음성융합여력(Negative fusional vergence, NFV)은 불가능한 상태에서 10주간의 훈련 후에 BI 3△, 단안과 양안의 조절효율은 각각 15 cpm와 5 cpm으로 증가되었다. 무엇보다 훈련 10주차에는 안구 협응 능력의 향상으로 근거리에서 양안단일시가 가능하고, 입체시가 400 sec로 형성되었다.

10주간의 훈련 동안 대상자는 처음 2~3주간 별 변화가 없었으나 3주가 지날 무렵부터는 시기능 훈련에 대한 저항이 눈에 띄게 줄어들었다. 훈련 후에 어지럽거나 피곤함이 감소하고, 안정피로도도 감소하였다. 5~6주차에는 학습활동을 할 때도 안정피로가 많이 줄어들어 근업시간이 점차 늘어났다. 양안융합을 하기 위해서는 안구운동상태, 초점조절상태, 시감각상태가 모두 양호해져야하는데 6주차까지의 단안시 상태에서 기능회복이 잘 이루어졌기 때문에 양안융합을 시도하기 위해 7주차부터 프리즘교정을 적용하고 훈련을 시행하였다.

단안 상태에서 대상자에게 안구운동과 조절훈련, 감각훈련을 시행하였을 때 수직수평 편위량이 바뀌는 것을 관찰할 수 있었고, 양안융합의 완성을 위해서 단안의 안기능 상태를 최적화 시키는 것이 우선시되기 때문에 훈련 처음부터 수직프리즘을 처방하지는 않았다. 대상자는 내원 당시 근거리에서 복시증상이 빈번하였는데 7주차에 1주간의 억제제거훈련을 통해 프리즘교정(수직, 수평프리즘) 착용 후 복시증상이 사라지고, 양안단일시가 형성되었다. 또한 신체활동에 대해 자신감과 균형감각도 많이 향상 되었다.

이 대상자의 사례로 보아 내편위를 동반한 하사시를 가진 아동의 경우에서도 시기능 훈련이 시기능 향상에 도움이 되었음을 볼 수 있다. 그러나 전반적으로 4주 후에 양안시기능의 평가항목들이 향상된 결과를 보인 것과 비교하여 입체시력은 형성되지 않았다. 이러한 결과를 통하여 눈의 다른 기능보다 입체시를 형성하는 능력, 즉 사물을 인지하고 종합하는 감각능력의 개선에는 적어도 10주 이상의 장기적인 훈련기간이 필요할 것으로 생각된다.



▲ 저자 : 김효진1,2,*, 이양훈3,4, 박창원5
1백석대학교 보건학부 안경광학과, 교수, 천안, 31065
2백석대학교 보건복지대학원 안경광학과, 교수, 서울, 06695
3한국시기능훈련센터 영등포점, 센터장, 서울, 07259
4백석대학교 보건복지대학원 안경광학과, 강사, 서울, 06695
5백석문화대학교 안경광학과, 교수, 천안, 31065

본 사례와 같이 수술적 처치 후 내사시인 경우에 시기능 훈련의 효과는 아직까지 보고된 바가 없고, 기존 문헌에서 내사시 환자는 시기능 훈련의 효과가 낮고 이들의 양안시기능의 치료는 주로 프리즘 처방법이나 수술적 처치가 우선시 되었다. 따라서 본 연구에서는 내사시 대상자에게 적용한 10주간의 시기능 훈련에 대한 양안시기능의 변화를 보고하고자 하였다. 시기능 훈련은 뇌피질의 여러 영역에 대한 활성화를 유발시키기 때문에 뇌의 기능을 향상시키는 훈련이라고 할 수 있다. 기존의 수술적 처치법이나 프리즘교정과는 다르며, 이러한 점이 본 연구대상자의 입체시를 향상시켰을 것이라고 생각된다.

### ▶결론

수술적 치료법이 우선시 되었던 내편위가 동반된 하사시에서 10주간의 시기능 훈련을 시행한 결과, 대상자의 수직 수평 편위량은 미미하게 감소하였으나 조절효율과 입체시력이 향상되었다. 또한 안정피로도가 감소하고 신체활동과 균형감각도 모두 향상되었다.

사시치료의 방법으로 수술적 방법이 더 성공적일지라도 환자의 기능적 이상, 감각적 이상 및 자각증상의 개선을 위해 시기능 훈련을 병행한다면 치료의 성공률을 높이는 데 효과적일 것으로 생각된다. 그러나 본 사례는 1명의 사례를 보고한 것으로 모든 내사시 환자에게 객관화하기에는 무리가 있으며 대상자의 연령, 적응능력, 조절력, 폭주 및 개산력 등에 따라 시기능 훈련의 효과는 달라질 수 있음을 고려해서 해석해야한다. 본 증례 보고가 향후 내사시의 시기능 훈련 처방에 대한 기초자료로 활용되어 훈련법에 대한 표준화된 가이드라인이 정립되는데 도움이 되길 기대한다.




[참고문헌] Kim YG, Kim MK, Jeong JH. Effect of vision training using fresnel prism lens on fusional vergence and accommodation. J Korean Ophthalmic Opt Soc. 2012;17(2):159-164. 외 14건

원문 참조: 「한국안광학회지」제24권 1호, 83~88쪽. 2019년

논문의 판권은 「한국안광학회지」에 있으며 저자의 동의하에 요약본 게재.




# S I S L E Y

BASIC

053 358 2772

서울대리점 케미그라스
늘푸른옵티칼
안경렌즈의 모든것
www.evergreenoptical.co.kr
문의 전화 1544-8668
FAX : 02.318.0780

# Success item




## Transitions
**에실로코리아_ 문의** 1600-8121




세계 최고의 변색렌즈 브랜드로 잘 알려진 트랜지션스는 품질과 신뢰도 면에서 국내 변색렌즈 시장을 확대시킬 수 있는 가장 믿음직한 브랜드라는 평가를 받고 있다.

## 아이피아 안경원
**안경매니저_ 문의** 042)523-7741




'신개념 안경 문화'를 추구하는 젊은 감각이 깨어있는 아이피아는 대형마트 내의 안경원이란 독특함은 물론 안경의 전문성과 패션 이미지의 구현으로 유명세를 얻고 있다.

## OPTOS DUAL FREE FF DRIVE3 LENS
**옵토스렌즈_ 문의** 041)754-4520




선글라스, 변색 등 야외용 누진렌즈에 적합한 디자인은 물론 드라이브 환경에 최적의 기능을 발휘하는 옵토스의 드라이브 렌즈는 개인별 완전맞춤형렌즈로 주목을 받고 있다.

## SISLEY BASIC
**화경산업사_ 문의** 053)352-4584




올해 초 런칭한 시슬리 베이직에서 최근 선글라스 라인을 선보여 시장의 관심을 사로잡고 있다. '안경의 기본에 충실한' 브랜드 아이덴티티를 잘 보여주는 컬렉션이다.

## LUTINA+ PHOTO
**토카이렌즈_ 문의** 02)337-8666




최근 출시된 루티나+ 변색 누진렌즈 시리즈는 실내외 어느 곳에서든 하루 종일 편안한 눈을 유지해 줄 수 있는 렌즈로, 안경원의 고부가가치 아이템으로 큰 주목을 받고 있다.

## 아이세이버 안경원
**아이세이버안경체인_ 문의** 062)454-0500




안경원맞춤 관리 프로그램인 세이버키퍼와 고객맞춤 가이드 프로그램인 세이버가이드, 전문 컨설턴트의 컨설팅 등으로 아이세이버는 타 안경원과는 다른 강력한 경쟁력을 지니고 있다.

## MAGIC FORM XT
**케미그라스_ 문의** 055)387-3030




누진렌즈의 울렁임을 억제하기 위해 개발된 프리미엄급 매직폼 XT는 누진렌즈의 문제점을 완벽히 개선해 싱글비전에 가까운 시야를 제공하는 특장점을 갖고 있다.

## 이노티 안경원
**이노티안경체인_ 문의** 080-533-1000




최고의 품질과 기술을 공유하는 미래지향적 안경 프랜차이즈를 목표로 하는 이노티안경은 늘상 발전적인 모습을 보이고 있어 안경사와 고객들의 성원을 받고 있다.

## C:Ya
**씨엠에이글로벌_ 문의** 053)984-9860




안티포그 안경클리너 씨:야는 렌즈를 닦아주면 김서림이 방지돼 항상 깨끗하고 선명한 시야를 확보할 수 있다. 특히 1회 사용 시 약 8~12시간 가량 효과가 지속되는 것도 자랑이다.

안경사 제도 30주년 기념

# 2019년 제9회
# 안경사 국제학술대회

## The 9th International Optometric Conference in Korea, 2019



| 주 제 | 4차 산업혁명 시대를 대비한 안경사의 미래 전략 – 안경사의 과거, 현재, 미래

| 일 시 | 2019년 7월 3일(수) ~ 4일(목)

| 장 소 | 그랜드 힐튼 서울 호텔 컨벤션센터 (서울 서대문구 연희로 353)

| 주 최 | (사)대한안경사협회, 대한시과학회, 한국안광학회

| 주 관 | 안경사 국제학술대회 준비위원회, 대한시과학회·한국안광학회 공동학술준비위원회

| 협 찬 | ACUVUE 새로운 세상에 눈뜨다 · 다비치안경체인 Davich Optical Chain · Alcon · Seeing the World Better essilor ESSILOR KOREA · CooperVision · HOYA · CHEMI care for your eyes, care for your life · Huvitz Redefine. Re'create

# Entertain-ment



## '매력 넘치는 그녀의 선글라스 샷'

배우 김선아의 매력적인 SNS 영상이 공개돼 화제가 되고 있다. 최근 김선아는 자신의 인스타그램을 통해 한 편의 영상을 업로드 했는데, 공개된 영상 속엔 자동차에서 후드와 선글라스를 착용한 그의 모습이 담겨있다. 에비에이터 스타일을 변형한 해당 선글라스는 투 브리지와 짙은 렌즈 등으로 유니크한 매력을 뿜어내 주목을 받고 있다.

## 선글라스로 여심 훔친 에릭 현지서 제대로 먹혔다





KL975SK 001

최근 방영된 tvN '현지에서 먹힐까' 미국 편에 출연한 가수 에릭의 감각적인 스타일링이 연일 화제가 되고 있다. '조각 미남'이라는 수식어에 걸맞게 세련된 스타일을 연출해 여심을 사로잡은 에릭은 특히 스타일링 포인트로 Karl Lagerfeld 선글라스를 착용해 주목을 받고 있다.

심플하지만 세련된 스타일로 여행지뿐 아니라 일상 데일리 아이템으로 안성맞춤이어서 대중적으로 큰 선호를 받고 있다.

## 남다른 스웨그 '공민지' 캣츠아이로 감각 살린다



가수 공민지가 스웨그 넘치는 일상을 공개했다. 지난 7일 공민지는 자신의 인스타그램에 사탕 이모티콘과 함께 두 장의 사진을 게재했는데, 사진 속에서 공민지는 캣츠아이 스타일 핑크톤의 선글라스에 커다란 리본 귀걸이로 감각적인 패션을 선보여 눈길을 끌었다. 또한 머리를 올려 묶은 공민지의 상큼한 매력에 팬들은 호응으로 응답했다.




## 일상이 화보인 수영… 봄 스타일 완성!

### 화이트 블라우스 완성한 러블리 룩에 스타일리시한 선글라스로 시선 압도

걸그룹 소녀시대의 수영이 지난 2일 자신의 인스타그램에 여성스러운 분위기가 물씬 풍기는 사진 한 장을 공개했다. 공개된 사진 속에서 수영은 야외에서 머리를 자연스럽게 푼 채 소매와 카라의 프릴이 포인트인 화이트 블라우스에 눈이 은은하게 비치는 독특한 쉐입의 선글라스를 착용해 러블리한 봄 패션을 완성했다.

수영의 스타일리시한 패션을 완성시켜 준 선글라스는 Chloe'의 Carlina 컬렉션으로 화려하면서도 독특한 레트로 감성이 빛나는 여성스러운 선글라스로 특히 정교한 크로스의 와이어 프레임이 독특한 멋을 담고 있다.



Chloe, Carlina

## 상큼한 공항패션 '수현' 카린으로 스타일 완성






sadie c1 181126Y 0237

배우 수현이 남다른 스타일링의 공항패션을 선보여 화제가 되고 있다. 지난 10일 해외 일정을 위해 인천공항에 도착한 수현은 니트 슬리브리스와 와이드핏의 캐주얼한 바지, 그리고 CARIN 안경으로 센스 넘치는 공항패션을 완성했는데, 수현이 매치한 카린의 SADIE C1 모델은 심플한 투 브리지의 메탈 안경으로 세련된 무드를 완성시켜 주고 있다. 특히 이 컬렉션은 수현 뿐만 아니라 블랙핑크의 리사, 헨리 등 많은 스타들이 데일리 안경으로 이용하고 있다.

## '현지에서 먹힐까'의 존박 선글라스는?

### 휠라 선글라스로 스타일링 완성… 데일리 아이템으로 인기




tvN '현지에서 먹힐까'미국 편에 출연 중인 가수 존박의 편안하면서도 센스 있는 패션이 눈길을 끌고 있다. 현지에서 존박은 여유 있고 능숙한 응대를 통해 맞춤형 인재로 거듭났는데, 특히 카리스마 넘치는 선글라스 스타일링으로 매력을 더해주고 있다.

해당 컬렉션은 FILA의 FLS7324 선글라스로 옆쪽에서 투과되는 자외선을 차단하는 기능과 함께 렌즈의 엣지를 감싸는 날개 장식이 특징인 컬렉션이다.

전체적으로 트렌디하고 세련된 분위기를 선사할 수 있는 이 컬렉션은 최근 일상의 데일리 아이템으로 한창 뜨고 있다.



FLS7324 BLACK



## 축제장서 사고난 현아 'I'm OK~'

가수 현아가 지난 2일 자신의 인스타그램에 노란색 프릴 원피스에 선글라스를 착용하고 있는 모습의 사진을 여러 장 게재했다. 다소 짙은 레드 컬러를 가진 스퀘어 스타일의 선글라스가 현아의 빨간색 립과 절묘한 조화를 이뤄 시선을 사로잡은 이 사진들은 팬들의 시선을 한껏 모았다. 지난달 말 현아는 한 대학교 축제에서 무대를 꾸미다가 넘어졌는데 다행히 정상 진단을 받고 현재 회복 중에 있는 것으로 알려졌다.

## Quiz

| | | | | | | | | |
|---|---|---|---|---|---|---|---|---|
| | | | | | | | 5 | |
| 4 | 2 | | | 9 | | 6 | 8 | |
| | 5 | | 3 | | | | | |
| | | | 1 | | 3 | 5 | | |
| | 6 | | | | | | 4 | |
| | | 2 | 9 | | 6 | | | |
| | | | | | 9 | | 6 | |
| | 4 | 3 | | 8 | | | 2 | 9 |
| | 7 | | | | | | | |

SUDOKU 정답

| | | | | | | | | |
|---|---|---|---|---|---|---|---|---|
| 3 | 9 | 6 | 4 | 7 | 8 | 2 | 5 | 1 |
| 4 | 2 | 7 | 5 | 9 | 1 | 6 | 8 | 3 |
| 1 | 5 | 8 | 3 | 6 | 2 | 9 | 7 | 4 |
| 7 | 8 | 4 | 1 | 2 | 3 | 5 | 9 | 6 |
| 9 | 6 | 1 | 8 | 5 | 7 | 3 | 4 | 2 |
| 5 | 3 | 2 | 9 | 4 | 6 | 7 | 1 | 8 |
| 8 | 1 | 5 | 2 | 3 | 9 | 4 | 6 | 7 |
| 6 | 4 | 3 | 7 | 8 | 5 | 1 | 2 | 9 |
| 2 | 7 | 9 | 6 | 1 | 4 | 8 | 3 | 5 |

## SUDOKU 기초 공략

스도쿠는 18세기 스위스의 수학자 레온하르트 오일러가 만든 Magic Square라는 게임에서 유래된 논리 퍼즐이다. 세계적으로 인기 있는 숫자 퍼즐에 도전해보자.

▶ 스도쿠 게임 규칙

1. 모든 세로줄에는 1~9까지 숫자가 겹치지 않게 들어간다
2. 모든 가로줄에는 1~9까지 숫자가 겹치지 않게 들어간다
3. 가로 세로 3×3칸의 모든 블록에도 1~9까지의 숫자가 하나씩 들어간다

DOING MEDIA (두잉미디어) Optic Weekly
우(04501) 서울특별시 중구 만리재로 185 103동 1403호
대표전화 : (02)-313-5585 FAX : (02)-363-0345 구독신청 : 070-8955-1353
이메일 : opticweekly@naver.com 홈페이지 : www.opticweekly.com
취재국 : (02)-363-3886 영업국 : (02)-363-3885 광고신청 : (02)-363-3885
등록일 : 2010년 1월 6일 등록번호 : 서울 다09905(본지는 신문윤리강령 및 그 실천요강을 준수합니다.)
구독신청 : 우리은행(1005-801-615564) 예금주 : 두잉미디어
두잉미디아 대표:허 선 옵틱위클리 발행인:심미영 간별:격주간 구독료:년 24,000원 1부:1,000원

**국내 영업사원 모집**(지역별)
기간 : 모집완료 시 종료




## 김서림 방지 렌즈 클리너

C:Ya
Anti-Fog

- REACH TEST(유해물질 테스트) 통과
- 안경 고글 헬멧 카메라 등 다양한 제품에 사용 가능합니다.
- 6~12개월 사용 가능
- 1회 사용 시 8~12시간 지속
- 200~300회 이상 사용






가격도 세계 최고의 품질만큼 최상을 자랑합니다.

# (주)씨엠에이 글로벌

**세계 최고의 회사들이 선택한 안경 케이스와 프리미엄 안경클리너**




GLASKLAR optica

- **리필용 친환경 렌즈 세정액-단골고객 확보 솔루션!!!**
- 100% 천연성분의 독일제품으로 유럽기준 CE인증획득.
- 컬러플한 특수용기사용
  (더블링구조로 용액이 흐를 염려없고, 미세분사 분무기)
- 상호와 전화번호 인쇄가능





✓ CMA 글로벌사는 냉엄한 세계 시장에서 정상을 달리는 최우량 기업이 선택하는 초극세사 안경클리너와 안경케이스 제작 생산회사입니다.

✓미국, 일본, 프랑스 등 선진 유럽의 초우량 글로벌 사인 에실로와 자이스, 호야 등을 위시해 코닥, 룩소티카, BMW, 렉서스, 아우디 등이 우리 CMA 글로벌사의 제품을 애용하고 있습니다.

✓이제 최고의 품질과 가격을 자랑하는 CMA 글로벌의 다양한 안경클리너와 안경 케이스를 이용해 보세요. 안경원 고객에게 큰 만족을 드립니다.

### 세계 전시회에 참여하고 있는 CMA 글로벌사








### CMA 글로벌사의 공정 모습







### 누가 CMA글로벌을 쓰는가!

essilor · ZEISS · SHAMIR · HOYA · SEIKO · RODENSTOCK · Kodak · LUXOTTICA · GENTLE MONSTER · MINI · PLAY COMME des GARÇONS · THIERRY LASRY
SNRD EYEWEAR · BARREL · theo · LÁPIZ SENSIBLE. · BMW · Nikon · LEXUS · Bullsone · AUDI · Walmart · NINE ACCORD · CARIN

**Address.** 대구광역시 동구 팔공로 47길 29 (봉무동 이시아폴리스)
**Tel.** 053-984-9860 **Fax.** 053-588-6076
**E-mail.** cmakorea@cmaglobal.net

더 많은 케이스가 궁금하다면,
www.cmaglobal.shop Search

# Optic Weekly

www.opticweekly.com

깊이가 다른 안경 전문신문 주간 옵틱 위클리 2019년 06월 15일 발행(226호)

ABC 부수인증매체 한국ABC협회






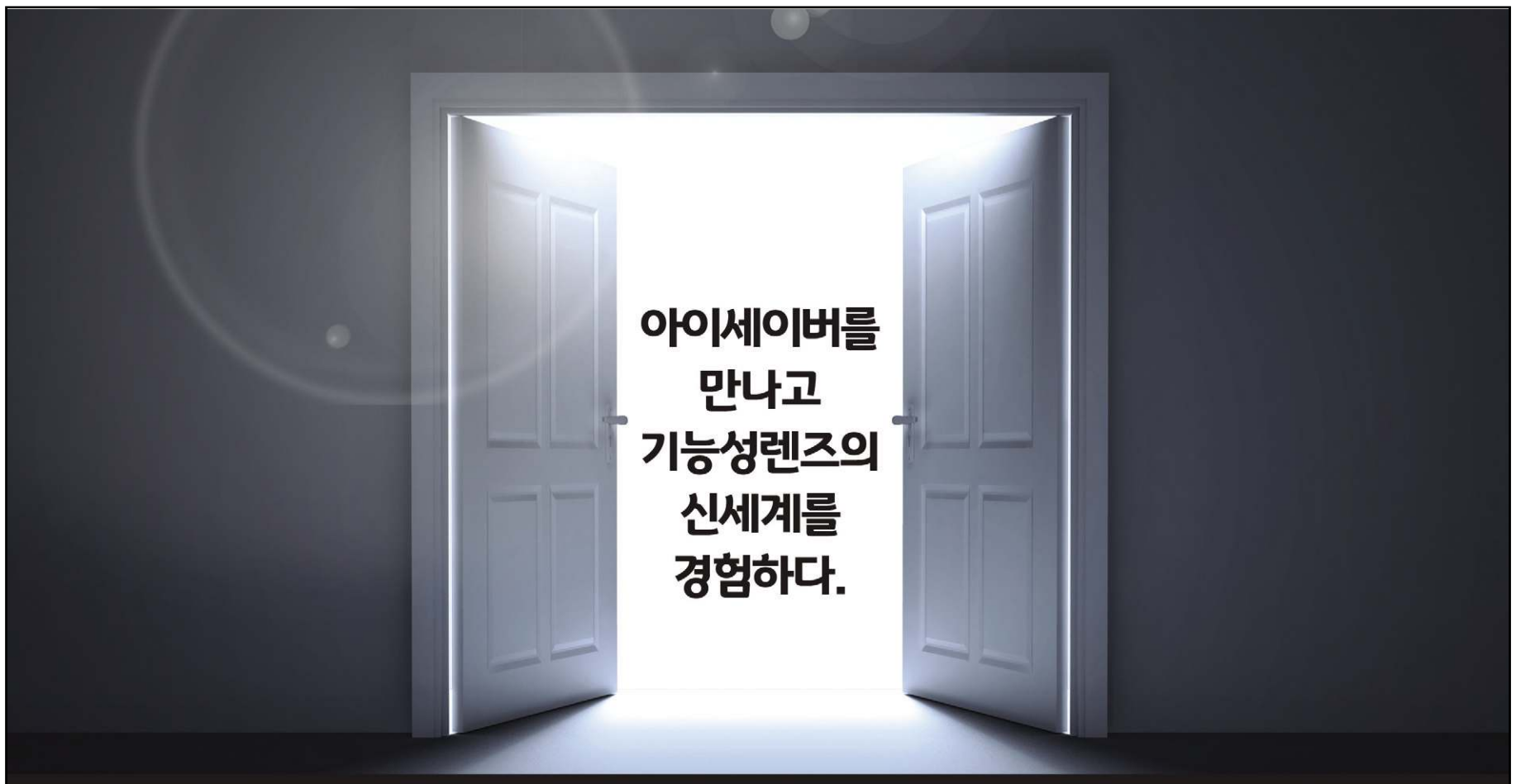


매출 하락 No! 매출 성장 Yes! 아이세이버를 선택 Good Job~!

# Welcome to eyesaver

1:1 고객 맞춤형 컨설팅 = 1:1 고객 맞춤형 기능성렌즈

고객만족 UP!
매장성장 UP!
매출성장 UP!




영국식 검안법 시행

세이버키퍼 자체개발 프로그램 / 정기 가맹점 방문 컨설팅 / 옵톰아카데리(교육원) 운영 /
초기 오픈 비용 지원 / 광학장비 무이자 할부 / 다수 협력업체 및 PB 상품

검안전문안경체인
eyesaver
아이세이버 안경

www.eyesaver.co.kr
blog.naver.com/eyesaver_opt
eyesaver_official EYESAVER.Official

가/맹/문/의
010-6355-3143