Edger

NEKSIA OD essilor

Refraction System Unit

AKR300E essilor

APH550E essilor

LCD 차트 (24", 편광) essilor

OS-5010 (암대 상하 고정형)

Lensmeter

VX-36 Visionix

MLM150E essilor

Acc.

디지털 PD미터 (X81705, Essilor)

검안렌즈세트

검안경 5ea (54/58/62/66/70)

열풍히터 (FHE-300, Essilor)

공구세트 (Essilor)

초음파세척기 3ea

히터 2ea

수동옥습기

기공용 양면테이프 3Box (3,000장, Essilor)

TYPE B

시대를 앞서가는
최첨단 광학기술의 결정체.
ESSILOR Optometry와
자동옥습기의 바이블
NEKSIA OD(드릴링)!

신규 오픈을 준비중인 안경사라면
이번 기회를 놓치지 마십시오.
(2019. 3. 1 ~ 6. 30)

60개월 무이자 할부 (VAT 포함)

₩1,000,000



NEKSIA OD

대리점:

대구·경북 **총판** **대원메디칼** 010-9353-5075

대전·충청·전북 **총판** **신성메디칼** 010-5428-5812

부산·울산·경남·제주 **총판** **민우(금강)옵틱** 010-9230-3835

광주·전남 **총판** **임정순** 이사 010-5466-2180

한층 똑똑해진 토릭렌즈… 난시와 매출 걱정 끝!

고기능 토릭렌즈 출시로 일선 안경원 매출 견인… 국내 난시인을 위한 특별하고 다양한 토릭렌즈 총집합



수년전만 해도 난시 고객들에게 콘택트렌즈는 쉽게 넘을 수 없는 장벽이었다. 콘택트렌즈에 난시를 보정하는 특수 설계와 디자인이 쉽지 않은 때문이다.

그러나 시력 보정을 위한 핵심 아이템으로 콘택트렌즈의 기술이 빠르게 진전됨으로써 이제는 불편함이 전혀 없는 난시용렌즈 즉 '토릭 콘택트렌즈'가 저마다 차별화된 기능을 자랑하며 출시 공급되고 있다.

난시로 인한 시야의 불편함을 완벽하게 개선하면서 편리하게 사용하는, 안경원에 없어서는 안될 효자상품으로 떠오른 다양하고 똑똑한 토릭 콘택트렌즈를 만나보자.

<편집자 주> (기재순서는 회사명의 가나다 순임)



드림콘 – 최신 기술의 토릭렌즈



▶Hera N "T" Toric

고순도의 정제된 재료를 사용한 헤라 N "T" 토릭은 높은 산소투과율로 각막에 자극이 적고 3중 커브 디자인을 채택해 발군의 착용감을 갖고 있다. 프리즘 밸러스트(Prism ballast) 공법으로 축의 흔들림을 줄여줘 시력보정 효과가 우수하다.



▶DREAM GEL Toric

실리콘 하이드로겔 토릭렌즈로 원활한 누액의 흐름으로 하루 종일 촉촉하고 편안한 착용감을 제공한다. 역시 프리즘 밸러스트 공법의 적용으로 축의 흔들림을 줄여주고 세밀한 난시축으로 하루 종일 선명한 시야를 느낄 수 있다.



▶ARIA Color Toric



난시용 고객의 컬러렌즈에 대한 선택의 폭을 넓혀 주기 위한 개발된 아이아 컬러 토릭은 그레이, 브라운 등의 컬러로 출시되고, 13.0부터 13.2mm까지의 그래픽 직경으로 다양한 소비자들의 취향을 만족시킨다.

문의 055)381-0300

미광콘택트렌즈 – 빠른 렌즈 축 안정화 자신



▶clear all-day Toric

예민한 난시 환자를 위한 한 달 착용 토릭 콘택트렌즈인 클리어 올데이 토릭은 자연스러운 눈 깜빡임만으로도 빠르게 렌즈 축을 안정화시키는 난시전용 렌즈로 유명세를 얻고 있다.



▶TORIC vision RX

다양한 형태의 난시 처방 콘택트렌즈인 토릭 비젼 RX는 폭넓은 사이즈와 도수로 고객의 난시 처방에 맞춤 제작이 가능하다.

정밀장비 구축으로 우수한 표면 조도를 구현할 수 있어 향상된 품질의 제공이 가능하다.



▶eye dew 57T

장기 착용이 가능한 신개념의 토릭 렌즈다.

얇은 두께와 부드러운 재질을 채택해 편안한 착용감은 물론 비구면 디자인 적용으로 깨끗한 시야를 제공한다.

또한 독자적인 토릭 디자인으로 정확한 난시교정도 우수하다.

문의 1588-8590

바슈롬코리아 – 가장 진보된 난시기술 자랑



▶SofLens daily disposable toric

향상된 프리즘 밸러스팅(Prism ballasting) 디자인인 이노베이티브 로-토크 디자인의 탁월한 난시교정으로 렌즈를 빠르게 안착시켜 효과적인 난시 교정이 가능하다. 편안한 가장자리 처리와 폴록사민 성분으로 편안한 착용감이 최상급이다.



▶Pure Vision2 Toric

산소투과성이 우수한 실리콘 하이드로겔 재질의 렌즈로 높은 수준의 산소전달이 가능하다. 또한 오토얼라인 디자인은 프리즘 밸러스트과 페리 밸러스트 디자인 조합의 뛰어난 축 안정성과 깨끗하고 선명한 시야를 제공한다.

문의 070-7167-9922

시선메디칼 – 비이온 소재 특별 처리



▶EVER Toric

실리콘 하이드로겔 소재의 에버 토릭렌즈는 표면의 비이온 처리로 단백질 및 이물질이 붙지 않아 세균으로부터 각막에 미치는 영향이 적고, 각막과 렌즈 사이에 일정한 수분을 유지시켜 렌즈의 촉촉함이 장기간 지속되는 편안한 착용감이 자랑이다.

▶CLEAVEDAY Monthly

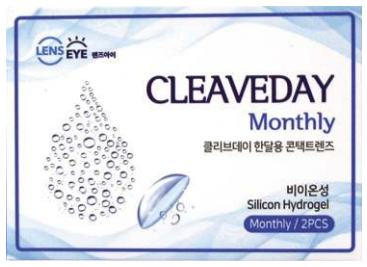

근시와 함께 난시용으로도 출시된 클리브데이 먼쓰리는 비이온성 실리콘 하이드로겔 렌즈로써 높은 산소투과율과 눈물층의 점액질 보존기능 등으로 주목 받고 있다.

문의 02)473-0873

앤356 – 흔들림 없는 시력 교정효과

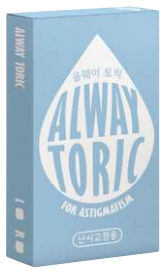

▶ALWAY TORIC

무게의 중심 비중을 3단계로 분산해 흔들림 없는 시력 교정효과를 보이는 올웨이 토릭은 또한 착용 시 단점으로 작용하는 축(axis)의 회전과 원상복귀 장애현상을 개선하여 안정적인 시력 보정 효과를 자랑한다.



▶Gold Toric

EFM 제조기술을 도입하여 기존에 비해 렌즈 두께를 30% 감소시켰고, 탄력율 역시 30% 상승시켜 착용감이 대폭 향상된 골드 토릭은 초정밀 캐스팅 메소드 포 엣지 아웃기술(특허출원)을 통해 시력적으로 편안함을 느낄 수 있고, 장시간 착용해도 피로감이 적은 특징이다.

문의 02)841-9009

인터로조 – 국내 최초의 난시용 뷰티렌즈

▶Clalen iRiS Toric

국내 최초의 난시용 뷰티렌즈인 클라렌 아이리스 원데이 토릭은 난시로 인해 뷰티렌즈를 착용할 수 없었던 소비자들의 고민을 반영해 출시된 인기 제품이다. UVA와 UVB를 모두 차단하고 HD 광학 디자인으로 깨끗한 시야를 제공하는 고기능 렌즈다.

문의 02)709-6677





쿠퍼비전코리아 – 친수성 3세대로 재질 최상



▶Biofinity toric

아쿠아폼 기술로 구현된 3세대 실리콘 하이드로겔 재질로 풍부한 산소와 부드러움이 한 달 동안 지속된다. 긴 실리콘 체인 구조로 산소투과율이 높아 충혈과 건조함을 줄여주고, 최적화된 렌즈 디자인이 빠른 난시축 안정화를 제공하는 고급 난시렌즈다.



▶clariti 1day toric

수분 잠금(WetLocTM technology)기술이 적용된 친수성 3세대 실리콘 하이드로겔 재질의 원데이 토릭 렌즈로 산소투과율과 함수율이 높아 하루 종일 촉촉하고 편안함을 준다. 밸러스트 토릭 디자인이 지속적으로 축을 안정화시켜 편하고 선명한 시력을 선사한다.

문의 02)6181-3328

한국알콘 – 난시 고객으로부터 찬사



▶DAILIES Aqua Comfort PLUS

데일리스 아쿠아 컴포트 플러스는 건강하고 편안한 고성능에 초점을 맞춘 렌즈로, 이 제품은 보습 및 활성작용, 윤활작용 등 3중 보습작용으로 하루 종일 상쾌함을 제공하는 장점으로 많은 난시 고객들의 찬사를 받고 있다.



▶AIR OPTIX

우수한 디자인으로 선명하고 편안한 착용을 선사하는 난시용 렌즈로 평가받는 에어 옵틱스는 뛰어난 축 안전성으로 최초 피팅 시 95%의 높은 피팅 성공률을 자랑한다. 한 달용 렌즈로써 최적합한 함수율로 장기간 착용해도 촉촉함을 유지하는 최상급 난시 렌즈다.

문의 080-566-9202

한국존슨앤드존슨 비젼 – 아큐브 ASD 기술 적용



▶ACUVUE OASYS 1-day FOR ASTIGMATISM

친수성 실리콘 하이드로젤과 눈물을 닮은 습윤인자의 조합으로 촉촉한 착용감을 제공하는 아큐브 오아시스 원데이 토릭은 ASD 기술이 적용돼 다양한 자세에서도 선명한 시야의 제공이 가능하다.



▶1-day ACUVUE MOIST FOR ASTIGMATISM

하이드로젤 재질에 습윤인자를 함유하는 라크리온 기술로 하루 종일 촉촉하고 편안한 착용감을 제공하는 완벽한 토릭렌즈다. 특히 눈물 속에 풍부하게 함유된 자연 향균효소를 고유형태로 유지시켜 적은 자극으로 깨끗한 렌즈 착용이 가능하다(ASD 기술 탑재).

▶ACUVUE vita 1-Month STIGMATISM



친수성 실리콘과 습윤인자로 착용감을 강화했고, 눈물 증발을 줄여주는 눈물 속 지질성분이 고르게 스며들어 렌즈의 탈수율을 감소시킨 난시 렌즈다(ASD 기술 탑재).

문의 080-023-0202

LENS

맥스트리머×성광의 번들판매 '신바람'

스포츠 전용 '맥스트리머'에 성광 '제토스'의 신모델 12종 추가 라인 곧 출시

SOMO (주)소모비전

㈜소모비전(대표 신승종)의 스포츠 렌즈 전문브랜드 MAXtremer가 여름 시즌을 맞아 전개 중인 맥스트리머×성광옵틱의 번들 프로모션이 꾸준한 인기를 끌고 있는 가운데, 성광옵틱의 신규 브랜드 제토스의 모델 12종이 새롭게 추가돼 관심이 높아지고 있다.

이번 프로모션은 성광옵틱의 스포츠 안경에 맥스트리머 렌즈를 결합하고도 저렴한 가격과 축적된 노하우로 가공이 쉽다는 점에서 1석 2조의 효과를 얻고 있어서 소비자의 니즈를 더욱 충족시킬 수 있을 것으로 보인다.

여름 시즌에 더욱 주목을 받고 있는 맥스트리머 렌즈는 국산 안경렌즈의 자존심인 소모비전이 지난 2013년에 선보인 스포츠 전문 Rx브랜드로 'WLT(Wide-Light-Thin)' 공법과 착용자 중심의 'User Power' 기술이 접목돼 고커브에서 나타날 수 있는 어지러움과 시야 울렁임 등을 해소해 많은 안경사들로부터 높은 신뢰를 얻고 있는 고기능 렌즈다.

회사의 한 관계자는 "스포츠전용 렌즈인 맥스트리머는 기존의 스포츠 안경렌즈에 비해 탁월한 소재(Active, Polvation, NXT)를 사용해 안전성에 중점을 둔 것이 장점"이라며 "또한 프리미엄급 렌즈인 맥스트리머는 착색(7종)과 미러 코팅(11종)이 가능하다"고 설명했다.

문의 1544-6999



LENS

데코비젼, 상반기 워크숍 개최

30여 임직원 참가 속 '직원들과 함께 성장하는 기업' 주제로 단합대회

NIDEK LENS

㈜데코비젼(대표 주해돈)이 임직원 30여 명과 '직원들과 함께 성장하는 기업'을 주제로 2019년도 상반기 워크숍을 지난 25일부터 26일까지 경북 영덕의 한리조트에서 개최했다.

이날 행사에 앞서 주해돈 대표는 개회사를 통해 "요즘과 같은 경기불황 속에서도 데코비젼이 성장을 거듭하고 있는 것은 임직원들의 땀과 노력 덕분"이라며 "그동안 최선의 노력을 다해준 임직원 모두 이번 워크숍을 통해 힐링하는 시간을 갖길 바란다"고 밝혔다.

이번 워크숍의 첫째 날에는 영덕의 강구항과 해맞이공원을 찾아 소라와 물고기를 잡는 즐거운 한때를 보내고, 저녁에는 바비큐 파티에 앞서 업무 개선방향과 하반기 계획 그리고 신제품 런칭 등에 대한 의견을 나누기도 했다.

이번 워크숍에 처음 참가한 어느 막내 사원은 "입사한지 얼마 되지 않아 업무가 미숙했는데, 저녁 담소시간에 담당부서 이외의 타부서 업무에 대해서도 자세히 알게 되어 업무 적응에 많은 도움이 되었다"고 말했다.

데코비젼의 한 관계자는 "자사는 앞으로도 고품질의 신제품 런칭과 직원을 위한 맞춤형교육, 안경원을 위한 다양한 프로모션 등을 진행할 계획이오니 안경사 여러분의 많은 관심과 성원을 부탁드린다"고 전했다.

문의 02)335-7077



시력에 관계없이 사물을 크고 깨끗하게 보여준다! - '스마트 루페'

이제 스마트 루페와 함께 하세요!

하드코팅 렌즈는 자외선 90%, 청색광 20% 차단!



{ 일본에서 누적판매 300만장을 기록한 'Smart Loupe'
공중파 CF까지 방영될 정도로 큰 인기를 모으는
'스마트 루페'는 안경 타입의 확대경입니다. }



국내 총판 옵티넷 010-4515-5680

CASE & CLEANER

씨엠에이글로벌, 국무총리 표창 수상

대구경북 중소기업인대회서 국가산업과 지역 경제발전의 공로로 수상 영예

㈜씨엠에이글로벌의 김영선 대표가 지난 29일 대구 호텔 인터불고 컨벤션홀에서 개최된 '2019 대구경북 중소기업인대회'에서 국무총리 표창장을 수상했다.

중소기업중앙회 대구경북지역본부에서 지역 중소기업인의 사기 진작을 위해 개최한 이날 행사에서 김영선 대표는 국가산업과 지역 경제발전에 공로를 인정받아 국무총리 표창을 수상했다. 김영선 대표는 이번 수상과 관련해 "이번 수상은 안경업계를 넘어 지역경제에서도 손꼽히는 업체로 인정받는 의미 깊은 것으로써 지금까지 회사의 성장을 위해 노력해온 임직원 여러분이 이뤄낸 성과"라며 "특별히 지난달에 선보인 안티포그 클리너와 리사이클 원단에 뜨거운 반응을 보내주시는 안경사 여러분께 깊은 감사를 드린다"고 말했다.

한편 2010년에 설립한 1년 만에 오백만불 수출의탑을 수상하며 업계의 비상한 관심을 받은 씨엠에이글로벌은 초극세사 원단의 안경 클리너와 최고급의 안경 케이스 등을 생산·유통하는 회사로 에실로, 호야, 자이스 등 초우량 기업과 손잡고 제품을 납품하며 높은 품질을 인정받고 있다.

문의 053)984-9860



▲ 시상식의 ㈜씨엠에이글로벌 임직원들. 사진 좌측부터 차례대로 배호진 주임, 김기영 책임연구원, 정해진 영업팀장, 김영선 대표, 김병진 사장, 이병수 전무, 김은주 과장.

FRANCHISE

'국내서 최고 안경원 되자!'

아이세이버, 매월 가맹점 순회 방문… 매출 향상 위한 족집게 컨설팅 제시

㈜아이세이버안경체인(대표 심재후)이 매월 가맹점 대상으로 방문 컨설팅을 진행해 주목을 받고 있다. 최근 전국의 대다수 안경원이 극심한 가격경쟁과 불경기로 심각한 매출하락을 겪고 있는 상황에서 아이세이버 체인본부가 전국의 가맹점을 매월 순회 방문해 가맹점의 매출 상승을 견인하는 족집게 처방을 제시하고 있는 것이다.

특히 아이세이버의 가맹점 순회 방문에는 마케팅 팀장이 참가해 각종 마케팅을 제안해 가맹점의 매출 신장에 주력해 주목을 받고 있다.

체인본부의 한 관계자는 "자사는 고객에게 맞춤형 아이케어 서비스를 강화해 가맹점의 지속 성장을 지원하고 있다"며 "특히 우리 아이세이버는 가맹점의 특성에 맞는 솔루션과 각종 마케팅 제안, 또 현재 시장상황에 따른 제품 공급 등 매출 상승을 위한 맞춤형 전략을 제공하고 있다"고 전했다. 계속해서 그는 "가맹점의 장기적인 성공 경영을 위해 중장기 전략을 병행 채택하고 있는 자사는 가맹점의 성공 경영을 위하는데 올인하고 있다"고 덧붙였다.

문의 062)454-0500



▲ 아이세이버, 익산 영등점.

GLASSES

사랑스런 그녀의 선글라스 '키블리'

키블리, 전속모델 혜리 씨의 매력 넘치는 화보 공개… 커플 선글라스로 부상

글로벌 아이웨어 브랜드 KIVULI가 전속모델인 걸스데이의 혜리 씨와 함께 한 CRIMSON 선글라스의 화보를 공개했다. 여름 분위기에 맞춘 강렬한 노란색 배경으로 영화 '레옹'의 마틸다를 연상케 하는 이번 화보에서 혜리 씨가 선택한 틴티드 컬러 4번은 이미 제품이 완판될 정도로 인기를 모으고 있다.

특히 이번 시즌을 겨냥한 크림슨 선글라스는 스퀘어 쉐입에 트렌디함을 더한 컬러감 넘치는 유니섹스 컬렉션으로 여름휴가 시즌에 연예계에서도 패션 피플로 알려진 수많은 트렌드 세터들이 애용하는 '커플 선글라스'로 유명세를 타고 있다. 키블리 마케팅팀의 정영인 매니저는 "트렌디한 디자인과 컬러감이 돋보이는 크림슨 선글라스는 온오프라인 매장에서 '남자친구 또는 여자친구 선물'로 주목 받으며 하루가 다르게 판매되고 있는 베스트셀러 모델"이라고 밝혔다.

문의 02)717-3990



GLASSES

MLB, 롯데 본점 팝업 스토어 오픈

슈페리어옵틱스, 롯데백화점 진출 이어 스타 마케팅과 이벤트 본격 전개

(유)슈페리어옵틱스(대표 김대환)에서 전개하는 'MLB EYEWEAR'가 수도권 핵심 상권인 서울 을지로의 롯데백화점 본점에서 팝업 스토어를 오픈하며 유통망 확대에 나서고 있다. 지난 21일 롯데 본점 9층의 선글라스 페어에 입점한 엠엘비 아이웨어의 팝업 스토어는 26일까지 선보인 것.

오는 7월말까지 7층으로 이동해 단독 팝업 스토어로 운영할 예정인 슈페리어옵틱스의 한 관계자는 "현재 엠엘비 아이웨어는 롯데 아울렛과 오프라인 편집숍 원더플레이스의 대구, 홍대, 명동점에 입점해 인지도를 확장시키고 있다"며 "자사는 엠엘비 아이웨어가 10~20대의 선글라스 브랜드로 자리매김하기 위해 팝업 스토어를 계속 오픈해 상품력 강화에 더욱 집중할 방침"이라고 전했다. 계속해서 그는 "자사는 이외에 스타 마케팅과 온라인 이벤트 등 다양한 마케팅 활동을 진행해 엠엘비 아이웨어를 누구나 어디서든 쉽게 접하는 아이웨어 브랜드로 만들 계획"이라고 덧붙였다.

한편 엠엘비 아이웨어는 아메리칸 스포츠 라이프스타일을 상징하는 클랙식 헤리티지를 현대적으로 재해석해 이를 모던하고 스포티한 스타일로 제시하고 있는 선글라스 브랜드로, 올 초 브랜드 런칭을 시점으로 오프라인 진출하는 등 활발한 확장을 전개 중이다.

문의 02)2192-3245



News

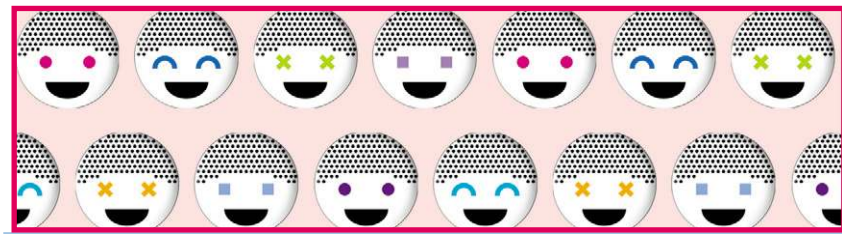

콘택트렌즈

더울수록 PC렌즈 인기는 '쑥쑥'

지오메디칼, 휴가철에 안전한 콘택트렌즈로 PC렌즈 입소문



소비자들이 휴가지에서 안전하게 사용할 수 있는 콘택트렌즈에 관심이 커지면서 ㈜지오메디칼 (대 표 박 화 성)의 PC(Phosphorylcholine; 퍼스퍼릴콜린) 렌즈에 선호도가 높아지고 있다.

인체의 세포조직과 유사한 분자구조를 가진 생체 친화물질인 PC 소재가 표면 수분증발 억제 기능으로 수분층을 탄탄하게 형성해 장시간 렌즈를 착용해도 하루 종일 촉촉함을 유지해 선호도가 높아지고 있는 것이다.

또한 PC 렌즈는 단백질 부착 억제 기능으로 편안한 착용감을 선사하며, 자외선 차단 기능까지 갖춰서 여름철 눈을 보호하는데 안성맞춤인 콘택트렌즈로 손꼽히고 있다. 한편 지오메디칼의 PC소재의 렌즈는 1-day eyeniq, Holicat 등이 출시되고 있다.

문의 062)973-0740

안경렌즈

최고급 로덴스톡 신제품 렌즈에 관심집중

소모비전, 탁월한 기능 자랑하는 '로드2' '마이라이프2'에 유명 안경원 주문 상승

㈜소모비전(대표 신승종)에서 이달 중순에 선보인 Rodenstock의 신제품 2종이 전국 안경원의 관심을 사로잡고 있다. 독일 유일의 자동차 관련 공인시험인증기관인 TUV Rheinland에서 인증 받은 드라이빙 렌즈 'Rodenstock Road2'와 로덴스톡만의 신기술이 적용된 누진다초점렌즈 'Rodenstock MyLife2'가 최고의 기능을 보이며 런칭 초반부터 높은 주문율을 기록하고 있는 것. 회사의 관계자는 "독일에서 판매되던 로드2와 마이라이프2가 이제 국내에서도 유통되면서 유명 안경원의 문의가 크게 증가했다"며 "이번 신상이 프리미엄급 고객들에게 평생 단골을 만드는 플래그십 아이템임을 보증한다"고 설명했다.



문의 1544-6002

신기능 추가한 '레조나스 X-W' 개발 공급

토카이, 양면누진+비구면 설계한 '레조나스 X-W' 런칭… 원용과 근용 쾌적 시야 제공

토카이렌즈㈜(대표 김진한)에서 뇌과학을 안경렌즈에 접목시켜 유명한 ROESONAS 시리즈의 10주년을 기념해 개발한 ROESONAS X-W가 파트너 안경원에서 높은 주목을 받고 있다.



지난 4월에 출시된 레조나스 X-W가 양면누진+양면비구면 설계로 양안의 수차를 약 70%를 저감시켜 양안시에 불편한 측면의 시야를 넓히는 등 기존 렌즈에 비해 뛰어난 장점으로 주목을 받고 있는 것이다.

토카이의 한 관계자는 "레조나스 X- W는 시생활은 물론 인간의 감성까지 안경렌즈 설계에 반영해 최상의 편안한 시야를 제공하는 누진렌즈이며, 특히 기존 레조나스 시리즈에 원용과 근용에서 선명함을 더한 것이 특징"이라고 설명했다.

문의 02)337-8666

뉴바이오, 깐깐한 모이스처렌즈 출시

은은한 매력의 브라운 컬러 추가 런칭… 선주문 안경원에 특별 혜택



뉴바이오㈜(대표 김숙희)에서 오는 6월 중순 신제품 FLORA MOISTURE 1DAY를 출시할 예정이다.

원데이 모이스처 렌즈로써 브라운과 그레이 등 2가지 컬러로 구성된 이번 신상은 인위적인 서클라인이 없는 자연스러운 골드톤의 브라운과 그레이 컬러로 은은한 매력을 연출하는 것이 특징이다.

회사의 한 관계자는 "모이스처 렌즈인 이번 신상은 촉촉함과 편안한 착용감으로 좋은 반응이 기대된다"며 "자사는 이번 신상을 영업부의 지역담당자를 통해 선주문을 받고 있으며, 선주문하는 안경원에는 특별혜택을 제공하고 있다"고 전했다.

문의 070-4006-1371

지니스, 사세 확장으로 본사 확장 이전

JINY'S

지니스안경체인(대표 김진희)이 지난 25일 본사를 부천으로 확장 • 이전했다. '부천시 소사구 경인로의 지니스안경원 본점 3층'에 자리 잡은 지니스안경체인은 이로써 본사와 교육원을 하나로 운영하게 됐다. 지니스의 관계자는 "자사는 가맹점 확대 등 사업확장에 필요한 만반의 준비를 갖춰나가고 있다"고 자신감을 보였다.

문의 010-8641-5093

미광, 가성비 뛰어난 여름 신상 런칭

특수 재질 함수율 58% • 그래픽 직경 13.0mm가 특장점



㈜미광콘택트렌즈(대표 박종구)에서 오는 6월 중순 신제품 clear color esprit를 출시할 예정이다. 오는 6월 17일부터 순차적으로 공급될 원데이 컬러렌즈 '클리어 컬러 에스프리'는 하이옥시필콘A(HioxifilconA) 재질에 함수율 58%, 그래픽 직경 13.0mm로 컬러는 브라운과 그레이 두 종류로 출시된다. 회사의 한 관계자는 "중저가 컬러 원데이 시장을 겨냥해 가격 대비 고품질로 가성비가 최고의 이번 신제품은 소비자 요구를 적극 반영해 컬러와 그래픽 등이 업그레이드되었다"며 "자사는 앞으로도 안경원 지원과 무료시험착용의 활성화에 힘쓸 계획"이라고 전했다.

문의 1588-8590

늘푸른, '컬러 안경렌즈' 완벽 구비

내면멀티, 반밀러 등 여벌 컬러렌즈 완비… 홈피서 색상과 도수 간단 주문



㈜늘푸른옵티칼(대표 강유원)에서 여름시즌을 맞이해 다양한 여벌 컬러렌즈를 완벽 구비 • 판매 중이다. 기본 내면멀티 및 반밀러, 완전밀러 등을 위시해 용도에 따른 렌즈 농도까지 안경원의 모든 요구에 적극 부응할 정도로 컬러렌즈를 완벽하게 구비하고 있는 것이다.

늘푸른옵티칼의 한 관계자는 "자사가 구비한 렌즈는 www.evergreenoptical.co.kr 또는 www.안경렌즈.com과 www.케미렌즈.com 등 자사 홈페이지에서 렌즈 색상과 도수 범위까지 간편하게 확인할 수 있다"며 "특히 검색창에 '늘푸른옵티칼'을 검색하면 바로 홈페이지로 연결이 가능하므로 많은 이용을 바란다"고 전했다.

문의 1544-8668

TOKAI

최첨단 스크레치 강화 코팅

Max Shield Coat

MSC 코팅



높은 발수성, 발유성으로 오염에 강하며 관리하기 편합니다.







뛰어난 발수성

특수 코팅으로, 생활 스크레치에 강하고 내구성이 강하며 사용하기 편합니다.



프랜차이즈

아이데코, 전국서 가맹 릴레이

수원 호매실점·광주 신가점 연속 개점… 100% 위탁경영에 안경사 관심↑

㈜지앤디의 안경체인 아이데코의 가맹점이 꾸준한 가맹으로 주목받고 있다. 지난 2월말 경기도 수원시의 호매실점과 3월초 광주시 광산구의 신가점 등 아이데코의 가맹점이 최근 연달아 오픈하며 안경사들의 이목을 받고 있는 것.



▲ 아이데코, 경기도 수원시 호매실점

이번에 오픈한 가맹점은 모두 대규모 아파트 단지와 상업시설이 조화를 이룬 상권에 자리해 향후 고매출이 가능할 것으로 기대되고 있다.

아이데코 체인본부의 한 관계자는 "100% 위탁경영으로 안경원 운영의 어려움을 덜어주는 아이데코에 안경사의 관심이 나날이 커지고 있다"며 "자사는 앞으로도 가맹점의 성장을 위한 다양한 시스템 지속 개발할 것"이라고 전했다.

문의 1811-7576

렌즈아이, 서울 '구의점' 화끈 오픈

콘택트 전문체인으로 특급 상권서 31호 개점… 전국 각지서 가맹 열기



콘택트렌즈 전문체인 렌즈아이의 제31호점인 서울 구의점이 지난 7일 신규 오픈했다.

렌즈아이안경원에 숍인숍으로 입점한 이번 가맹점은 서울지하철 2호선 구의역과 강변역 중간인 대규모 아파트단지 등 주거시설이 밀집한 지역에 위치해 향후 고객 유입이 용이할 것으로 예상되고 있다. 회사의 한 관계자는 "다양한 고품질의 콘택트렌즈를 보유한 자사의 가맹에 안경사들의 관심이 높아지고 있다"며 "최근 전국 각 지역에서 렌즈아이 가맹률이 높아지고 있다"고 전했다.

문의 02)477-0873

고객 기대 속 '큐티링 3칼라' 런칭

렌즈미, 쵸코컬러에 빅사이즈 컬러렌즈 선보여… 6월 3일부터 이벤트



㈜렌즈미(대표 송민섭)에서 지난 29일 서클렌즈 신제품 큐티링 3칼라를 출시했다. 또렷하고 두꺼운 서클라인과 강한 발색의 3컬러 그래픽이 특징인 큐티링 3칼라는 화려한 느낌의 빅사이즈 렌즈를 선호하는 고객들에게 안성맞춤인 시리즈다.

회사의 관계자는 "이번 신제품은 쵸코색 서클라인이 두껍지만 부담스럽지 않은 테두리로 또렷한 느낌을 주는 디자인이 매력 포인트"라며 "자사는 출시기념으로 오는 6월 3일부터 16일까지 1+1 이벤트를 진행할 것"이라고 전했다.

문의 1577-2160

큰 꿈을 품자!… '5월 아카데미' 개최

쿠퍼비전, 본사서 대가大 추병선 교수 '노안의 이해와 멀티포컬 콘택트렌즈 피팅' 주제 강의



쿠퍼비전코리아㈜(대표 정종구)에서 전개하는 쿠퍼 아카데미 5월 과정이 지난 23일 서울 강남구 광평로의 본사 세미나룸에서 개최되었다. 대구가톨릭대학교 안경광학과의 추병선 교수의 강의로 진행된 이번 정기교육은 17명의 안경사를 대상으로 '노안의 이해와 멀티포컬 콘택트렌즈 피팅'에 대한 교육이 실시되었다.

한편 이날 교육에 앞서 가진 인사말에서 쿠퍼비전의 정종구 대표는 "오늘 방문하신 안경사 분들께 깊은 감사를 드리며, 자사는 안경원이 더욱 좋은 환경이 되는데 더욱 노력하겠다"고 말해 참석자들로부터 박수를 받았다.

문의 02)6181-3328

아리아 신상 콘택트 인기 '쭈~욱'

드림콘, 신제품 아리아 워터 컬러 등 2종 출시… SNS 등서 '여신템'으로 알려지며 인기 조짐

㈜드림콘(대표 김영규)에서 지난 4월에 선보인 실리콘 하이드로겔 컬러렌즈인 'ARIA Water Color'와 'ARIA Pastel Color' 등이 뜨거운 반응을 얻고 있다.

드림콘에서 2년여 만에 출시한 신상으로써 소비자들이 원하는 컬러와 디자인 등을 충실히 반영해 출시 이후 주문량이 대폭 증가하고 있는 것.

드림콘의 한 관계자는 "이번 신상이 SNS 등에서 일명 '여신템'으로 알려지면서 소비자들의 선호도가 매우 높게 나타나고 있다"며 "렌즈 컬러도 그레이, 브라운, 블루, 핑크 등 컬러가 자연스럽고 다양해 스타일링을 잘 살려서 호평을 받고 있다"고 전했다.



문의 055)381-0300

가수 현아가 만난 리에티 뜨거운 여름준비 완전 끝!



유러피안 감성의 아이웨어 브랜드 RIETI가 가수 현아 씨의 선글라스로 주목받고 있다. 최근 패션 매거진 「Singles」는 현아 씨와 함께 한 여름화보를 공개했는데, 이를 통해 현아 씨는 핑크 톤의 렌즈가 매력적인 틴트 선글라스로 유니크하고 센스 있는 분위기를 뽐냈다. 또한 다른 화보에서는 현아 씨가 여름 무드가 풍기는 배경에 리에티 아이웨어로 발랄하면서 위트 넘치는 분위기를 연출해 시선을 모았다. 문의 1800-7848

디케이메디비젼, 신상 2종 출시 예정

첨단 CIP 착색기술 채택한 2일용 '메이트 듀스' • 1개월용 '메이트 홀림' 곧 공급



디케이메디비젼㈜(대표 노동환)에서 오는 6월 신제품 2종을 출시한다. 이번에 출시하는 신상은 MATE Dews 2day와 MATE Holim 1MONTH로 이틀간 착용하는 클리어렌즈인 메이트 듀스는 실리콘 하이드로겔 재질로 건성안 및 충혈에 도움을 준다.

또 1개월용인 메이트 홀림은 그레이와 초코 컬러렌즈로 부드러운 컬러와 디자인으로 또렷한 눈빛으로 연출해주는 것이 특징이다.

회사의 관계자는 "메이트 홀림은 무엇보다 자사의 특허 받은 컬러 착색기술인 CIP공법을 적용해 컬러가 눈에 직접 닿지 않는다"며 "CIP공법은 미 FDA가 안전성을 검증한 컬러 소재를 렌즈입자 사이에 삽입하는 첨단 기술"이라고 설명했다.

문의 1577-3070



대한안우회, 강원도 산불대책위원회에 성금 전달

안경사의 원로단체인 대한안우회(회장 권오경)의 회원들이 강원도 산불 피해현장을 찾아 이재민들을 위로하고 성금을 전달했다. 지난 27일 강원도 고성과 속초시 등을 찾은 안우회 회원 30여 명은 산불대책위원회의 김상기 위원장(속초시 천일안경원 원장)을 만나 안경인들의 정성이 담긴 성금을 전달하는 시간을 가졌다.

간담회와 춘계 야유회를 겸한 이번 안우회의 지방 탐방에는 대한안경사협회 김종석 협회장 • 서울시안경사회 장일광 회장 • 경기도안경사회 이명석 회장 • 한국안경렌즈도매협회 김영환 회장 • 이화회 강유원 회장 등과 함께 삼원이노텍 곽순호 대표 • 다비치안경체인 김인규 대표 • 안경매니져 김재목 대표 • 미양광학 임상현 대표 • 신일광학 박진수 대표 등이 후원금을 전했다. 문의 02)3147-1002

대학소식

대경대 다비치 전공생들 세계로… 세계로…

지난해 미국 미시건 옵토메트리대와 업무협약 성과… 양교 교류 증가 추세

대경대학교 안경광학과 다비치 전공(학과장 박승온)이 미국의 미시건 옵토메트리 대학(MCO) 및 미시건 다비치비젼 클리닉센터(M-DVCC)와 글로벌 임상 인턴십 관련 MOU를 체결한 성과가 서서히 나타나 주목받고 있다.

지난해 7월 페리스 주립대학교(Ferris State University)에서 향후 양교의 학술 연구활동과 학생 교류, 임상 인턴 프로그램 부분에서 상호 협조할 것을 약속한 체결식에 따라 대경대 안광과 재학생들이 MCO에서 인턴십 프로그램을 이수하는 등 양교의 협조가 증가하고 있는 것이다.



▲ 인턴십 과정의 일환으로 미시건 옵토메트리 대학에서 수업에 참여한 대경대학교 안경광학과 학생들.

인턴십의 책임자인 정지원 교수는 "우리 대학은 다양한 임상경험을 가진 글로벌 인재의 양성을 통해 다비치안경 해외지점 또는 국제적으로 활동할 전문 안경사 인력을 양성하는데 더욱 집중할 방침"이라고 다짐했다.

문의 053)850-1000

한찬희 원장, 국제대 안광과서 특강

재학생 40명 대상으로 안경사 직업윤리 강의… 안경사 직무능력 강조



국제대학교 안경광학과(학회장 정연홍)가 지난 14일 한찬희 안경사(평택분회 前분회장, 現로얄안경원 원장)를 초빙한 직업윤리 관련 특강을 진행했다.

안광과 1학년 재학생 40명이 참석한 가운데 충효관 317호에서 펼쳐진 이날 특강에서 한찬희 강사는 자신의 경험을 예로 들면서 안경사로서의 기본과 직무능력향상에 관해 심도 깊은 조언을 다양하게 소개해 높은 관심을 받았다.

한편 3년제 학제로 경기도 평택에 위치한 국제대 안광과는 2020년 신입생을 40명 모집하고 있다.

문의 031)612-9280

안경테

여름 시즌에 '기가' 만나면 즐거움 '가득'

게이트웨이, 차별화된 디자인과 렌즈 채택한 신상 본격 출시… 눈 건강도 완벽 보호

게이트웨이(대표 박호신)에서 전개하는 GIGA의 최근 새로운 스포츠 선글라스가 출시되었다.

블랙, 레드, 그린, 화이트 등 4가지 컬러로 출시된 이번 신제품은 얼굴을 감싸주는 유연한 디자인과 방탄계열의 렌즈로 스포츠 선글라스로써 최적의 조건을 갖춘 것이 장점이다.

회사의 한 관계자는 "야외활동이 많은 초여름에 UV400 차단 기능까지 완비된 기가의 이번 신상은 스타일과 눈 보호까지 모두 챙기는 고급 컬렉션"이라고 설명했다. 문의 02)774-7684



giga-302grm



giga-302wt

카르뱅, 오랜만에 신형 뿔테 개발

투페이스옵티칼, 최고급 뿔테 시리즈로 디자인·컬러 독특… 일선 안경원 기대만발

투페이스옵티칼(대표 고대우)의 CARVEN이 오는 6월 중후반 뿔테 시리즈를 선보일 예정이다. 이번에 선보일 뿔테 시리즈는 세계 최고급으로 인정받는 이태리 마츠켈리社의 아세테이트 시트를 사용해 최상의 품질을 자랑한다. 회사의 한 관계자는 "라운드, 스퀘어 등 다양한 형태의 디자인과 컬러가 특징인 이번 신상은 오랜만에 선보이는 뿔테인 만큼 안경사와 소비자들에게 크게 어필할 것으로 예상한다"고 전했다. 문의 053)353-7851



CARVEN, Rise

'커피 마시며 안경을 구입하세요'

타뮤즈, 서울 서초동에 안경원 + 카페 콘셉트의 복합문화공간 리뉴얼 오픈

타뮤즈 다이아몬드(대표 황윤정)가 안경원과 주얼리 매장, 그리고 디저트 등을 동시에 즐길 수 있는 타뮤즈 복합문화공간을 서울시 서초구 서초동에 리뉴얼 오픈했다. 타뮤즈 복합문화공간은 일본이나 유럽 등 해외 안경체인스토어에 타뮤즈가 수출하고 있는 다양한 안경이나 선글라스를 음료를 마시며 구입하는 카페 콘셉트의 문화공간인 타뮤즈는 검안과 렌즈 조제를 위한 별도의 공간을 마련해 편하게 안경을 맞출 수 있다.

회사 관계자는 "자사는 앞으로 이런 문화공간에서 다양한 신규 디자인의 컬렉션을 매달 리미티드 에디션으로 선보일 계획"이라고 밝혔다. 문의 02)588-7571



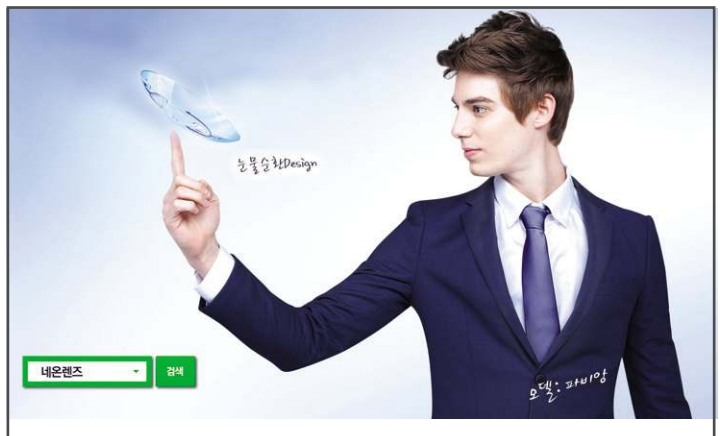

Neon RGP 하드렌즈

사람은 눈물이 마르면 100% 실명하고, 또한 눈물이 적어 산소 등의 공급이 원활하지 않는 건성안은 콘택트렌즈 사용이 불가능하거나 착용이 어렵습니다. 이제 컴퓨터 작업이나 휴대폰 사용이 일상화로 안구건조 증상을 유발하는 환경에서는 눈물 저장 순환 디자인인 TSGP Lens를 착용해야 소중한 눈을 보호하세요.

국내의 대표 RGP 콘택트렌즈 네온 시리즈. RGP렌즈는 NEON Tear, Classic, Prime 렌즈가 좋습니다.

상담문의: 1644-2806

내사시를 동반한 하사시의 시기능 훈련 임상사례(1)

10대 여자 환자 대상으로 10주간 시기능 훈련한 결과 양안시 기능 향상 확인

안구 최적 상태 유지시키는 시기능훈련

시기능훈련 외사시 폭주력 향상에 도움

내사시로 계단서 넘어지는 사고도 예방

지난 2007년부터 12년 연속 한국과학기술단체총연합회에서 시행하는 학술활동지원사업의 우수 학회지로 선정돼, 매년 학술지원금을 받고 있는 한국안광학회(회장 박미정)의 「한국안광학회지」는 안경업계의 위상을 높이고 있는 소중한 자산이라 할 수 있다. 매년 네 차례 발간되는 「한국안광학회지」는 지난 3월 31일에 제24권 1호를 선보였는데, 이번 학회지에는 안경학, 콘택트렌즈학, 안광학, 안기능검사, 안과학, 임상사례 등 각 학술분야의 10편의 논문이 실렸다.

안경업계의 발전을 위해 관련된 학술연구를 공유하고자 편집위원회에서는 매호 발간에 맞춰 우수논문을 선정하고 있는데, 이번 24권 1호의 발행 논문 중 '내사시를 동반한 하사시의 시기능 훈련 임상사례 연구(저자: 김효진, 이양훈, 박창원)'를 아래와 같이 요약, 제공하였다.

▶서론

양안시이상은 프리즘 처방, 렌즈도수의 조정, 가림처방, 그리고 시기능훈련 등의 방법으로 교정하는데 환자의 나이, AC/A비, 조절래그, 환자의 의지, 장용시간 등에 따라 적절한 방법으로 처방한다. 이 중 시기능훈련은 안구가 최적의 상태로 일을 수행할 수 있도록 유도하는 훈련을 말한다. 이러한 훈련 후에 환자는 교정 효과와 편안함을 얻을 수 있기 때문에 이미 수세기 동안 치료법으로 쓰여 왔다.



현재까지 시기능훈련은 주로 외사위 환자에서 폭주력을 향상시키는데 가장 효과적이라고 알려져 있다. 이전 연구들은 주로 폭주부족이나 조절부족과 같은 간헐적 외사시인 경우를 다루었다. 따라서 국내에서 다양한 양안시이상을 교정한 사례는 아직 많지 않으므로 이에 대한 연구가 필요한 실정이다. 저자들은 내사시와 좌안 하사시가 동반된 10세 여자 환자에서 10주간의 시기능훈련을 통해 향상된 양안시기능의 상태를 경험하였기에 이를 보고하고자 한다.

▶대상 및 방법

본 연구는 내사시를 주소로 내원한 10세 여자 초등학생을 대상으로 하였다. 생후 10개월에 내사시를 진단받아 1차 수술을 하였고, 수술 후 속발성 외사시 상태가 되어 1년 전에 재수술을 받았다. 현재는 내사시와 하사시가 동반된 상태이었다.

환자의 부모님은 소아가 생후 6개월부터 안경을 착용하고 있다고 하였다. 내원 이후 대상자는 한국시기능훈련센터에서 10주 동안 주 2회, 각 50분씩 시기능 훈련을 진행하였고, 동시에 1일 20분씩 집에서 Home Vision Therapy(HVT)를 시행하였다. 대상자의 균형감각, 신체중심선 발달, 그리고 감각통합을 향상시키기 위해 훈련방법을 설정하였고, 시기능 평가요소로 사시검사, 굴절검사, 입체시, Worth 4 Dot, 원근 융합능력, 조절력, 안구운동 그리고 조절용이성 검사를 측정하여 대상자의 양안시기능을 평가하고자 하였다.

▶임상사례

1.징후

신체검사 상에서 균형감각의 이상이 관찰되었다. Rail walking, Balance board, Trampline 등 시각과 관련된 대근육 활동이 연령에 비해 균형이 저조하고, 훈련과제의 수행에서 부족함이 관찰되었다. 예를 들어, 공받기 등을 수행했을 때 공을 잘 받지 못하였다. 아이를 관찰한 부모님은 평소 계단에서 자주 넘어지고 친구들 보다 계단 내려오는 속도가 늦고, 책을 읽을 때 머리를 기울이거나 한쪽 눈을 감거나 책을 너무 가까이 잡는 습관이 있다고 하였다. 표 1은 환자의 양안시기능에 대한 검사 결과를 보여준다. 내원 당시 대상자는 양안 입체시기능이 불가능하고 안구운동 능력도 부족하였다.

■ 표1

검사항목	시기능 훈련 전	4주 후	10주 후
최대교정시력	OD: 0.8(+1) OS: 0.8(−2)	OD: 0.8(+1) OS: 0.8(−2)	OD: 0.8(+1) OS: 0.8(−2)
굴절력	OD: S +2.75D, C−1.50D×180° OS: S +4.00D, C −2.00D×180°	OD: S +2.75D, C−1.50D×180° OS: S +4.00D, C −2.00D×180°	OD: S +2.75D, C−1.50D×180° BU6△, BO5△ OS: S +4.00D, C −2.00D×180° BD6△, BO5△
가림검사	Distance: 18 △ ET, Left hypotropia 14 △ Near: 6 △ ET, Left hypotropia 14 △	Distance: 14 △ ET, Left hypotropia 14 △ Near: 6 △ ET, Left hypotropia 14 △	Distance: 12 △ ET, Left hypotropia 10 △ Near: 6 △ ET, Left hypotropia 12 △
워쓰4점검사	5 dots @ 40cm, 2 dots or 3 dots @ 4M	4 dots @ 40cm, 2 dots or 3 dots @ 4M	4 dots @ 40cm, 2 dots or 3 dots @ 4M
입체시검사	fail	fail	400 sec
외안근운동검사	Jerky, over shooting, poor tracking	poor tracking	smooth tracking
버전스	Distance: fail Near: fail	Distance: fail Near: fail	Distance: fail Near: BI x/3/−1, Left BD x/3/1
조절력	OD: 15 D OS: 15 D	OD: 15 D OS: 15 D	OD: 15 D OS: 15 D
단안 조절효율	12 cpm	15 cpm	15 cpm
양안 조절효율	fail	fail	5 cpm
조절반응검사	+0.5 D	+0.5 D	+0.5 D



▲ 저자 : 김효진1,2,*, 이양훈3,4, 박창원5
1백석대학교 보건학부 안경광학과, 교수, 천안, 31065
2백석대학교 보건복지대학원 안경광학과, 교수, 서울, 06695
3한국시기능훈련센터 영등포점, 센터장, 서울, 07259
4백석대학교 보건복지대학원 안경광학과, 강사, 서울, 06695
5백석문화대학교 안경광학과, 교수, 천안, 31065

2.분석 및 처방

위와 같은 결과로 부터 대상자는 원거리와 근거리에서 모두 정상범위를 넘는 내편위와 수직편위를 보이며 입체시가 불가능한 상태로 내편위를 동반한 좌안 하사시 상태로 판단되었다. 또한 양안의 안구운동(EOMs, extraocular movements)이 매끄럽지 못하고 과하거나(Over shooting) 불안전한 상태(Jerky)를 나타내었다.

전반적으로 시각과 신체의 감각통합이 부족하고, 균형감각이 저조하였다. 따라서 환자는 내사시와 하사시를 동반하면서 안구운동 이상과 대근육 운동이 부족한 상태를 보여 안구운동 발달과 대근육 운동활동 그리고 양안 단일시 상태를 가능하게 하는 프리즘 원용안경을 처방하고, 협응능력을 증가시키는 시기능 훈련을 처방하였다. 1차적인 시기능 훈련의 목표점은 내사시로 인해 계단에서 넘어지는 것과 같은 불편감을 많이 가지고 있는 대상자의 양안시기능을 개선하여 일반적인 생활을 할 수 있게 하는 것이고, 2차적인 목표점은 편위량, 입체시시력 등의 시기능 수치를 개선하여 정상범위 내로 향상시키는 것이었다.

1주에서 4주차에는 Gross/Visual motor 활동으로 Balance board, Line walk, Bean bag toss, Rail road activities, Trampoline 등의 훈련을 사용하였다. 5주차에서 7주차까지는 안구운동과 중심주시, 그리고 조절훈련 등을 향상시키기 위해 Masden ball, Monster face, Loose lens rock, Lens sorting, Heart chart, Pegboard board, MIT, Flipper lens, R/G anti suppression을 처방하였다. 8주에서 10주차에는 양안 협응을 가능하게 하는 프리즘안경을 교정한 상태에서, Vectograms와 Brock string을 처방하였다.

〈 다음호에 계속〉

JeongIn eyewear

Bucket List

SUMMIT

ICEBUCKET

ICEBUCKET KID'S

JeongIn eyewear +82.2.335.1030

서울대리점 케미그라스
늘푸른옵티칼
안경렌즈의 모든것
www.evergreenoptical.co.kr
문의 전화 1544-8668
FAX : 02.318.0780

Success item



OPTOS lenses

옵토스렌즈_ 문의 041)754-4520



독일과의 기술합작을 통해 국내 최초로 양면비구면 프리폼 시리즈를 국내시장에 선보이고 있는 옵토스렌즈에 대한 안경사들의 기대가 그 어느 때보다 커지고 있다.

아이세이버 안경원

아이세이버안경체인_ 문의 062)454-0500



아이세이버에서 자체 개발한 안경원 맞춤관리 프로그램인 세이버키퍼와 고객맞춤 가이드 프로그램인 세이버가이드는 고객에게 최상의 만족을 주는 프로그램으로 평가받고 있다.

RESONAS X-W

토카이렌즈_ 문의 02)337-8666



최근 출시된 레조나스 X-W는 양면누진+양면비구면 설계로 기존 렌즈보다 양안의 수차를 약 70%를 저감시켰다. 양안시에 불편한 측면 시야를 확대 개선했다는 특징을 갖고 있다.

아이피아 안경원

안경매니저_ 문의 042)523-7741



저렴한 가맹비는 물론 평수 제한이 없는 가맹조건, 최적의 입지 선정 등으로 유명세를 얻고 있는 아이피아는 근래 유명 백화점과 마트 등에 우선 입점해 인기를 모으고 있다.

Glasklar

씨엠에이글로벌_ 문의 053)984-9860



리필용 친환경 렌즈 세정액인 글라스클라는 천연 성분의 독일산으로 CE인증을 획득했고, 안경원 내부에 컬러풀하고 감각적인 리필 용기를 설치해 고객 재방문까지 유도할 수 있다.

지니스 안경원

지니스 안경체인_ 문의 010-8641-5093



최근 놀라운 가맹률을 기록하고 지니스 안경체인은 타사 제품의 할인이 아닌 PB제품으로 승부하는 SPA 안경체인으로 가격파괴를 내세우는 여타 체인과는 차별화를 갖고 있다.

Rodenstock Road2

소모비전_ 문의 1544-6002



로덴스톡 로드2는 로덴스톡만의 눈부심 제어 필터가 적용돼 야간에 발생하는 눈부심을 감소시키고, 명암 구분이 선명해 보다 쉽게 사물을 인식할 수 있다.

Smart Loupe

옵티넷_ 문의 010-4515-5680



돋보기가 아닌 만능 확대경인 스마트 루페는 시력에 상관없이 안경 위에 걸쳐 사용할 수 있다는 장점으로 일본 시장에선 300만 장이 판매될 정도로 빅 히트를 기록 중이다.

G UV+

하이비젼코리아_ 문의 1899-7391



자외선은 물론 청광 및 HEV의 효과적인 차단으로 주야간 모든 환경에서 편안한 시야를 제공할 수 있는 특수 기능성렌즈인 G UV+는 일상에서도 쾌적한 시야를 제공할 수 있다.





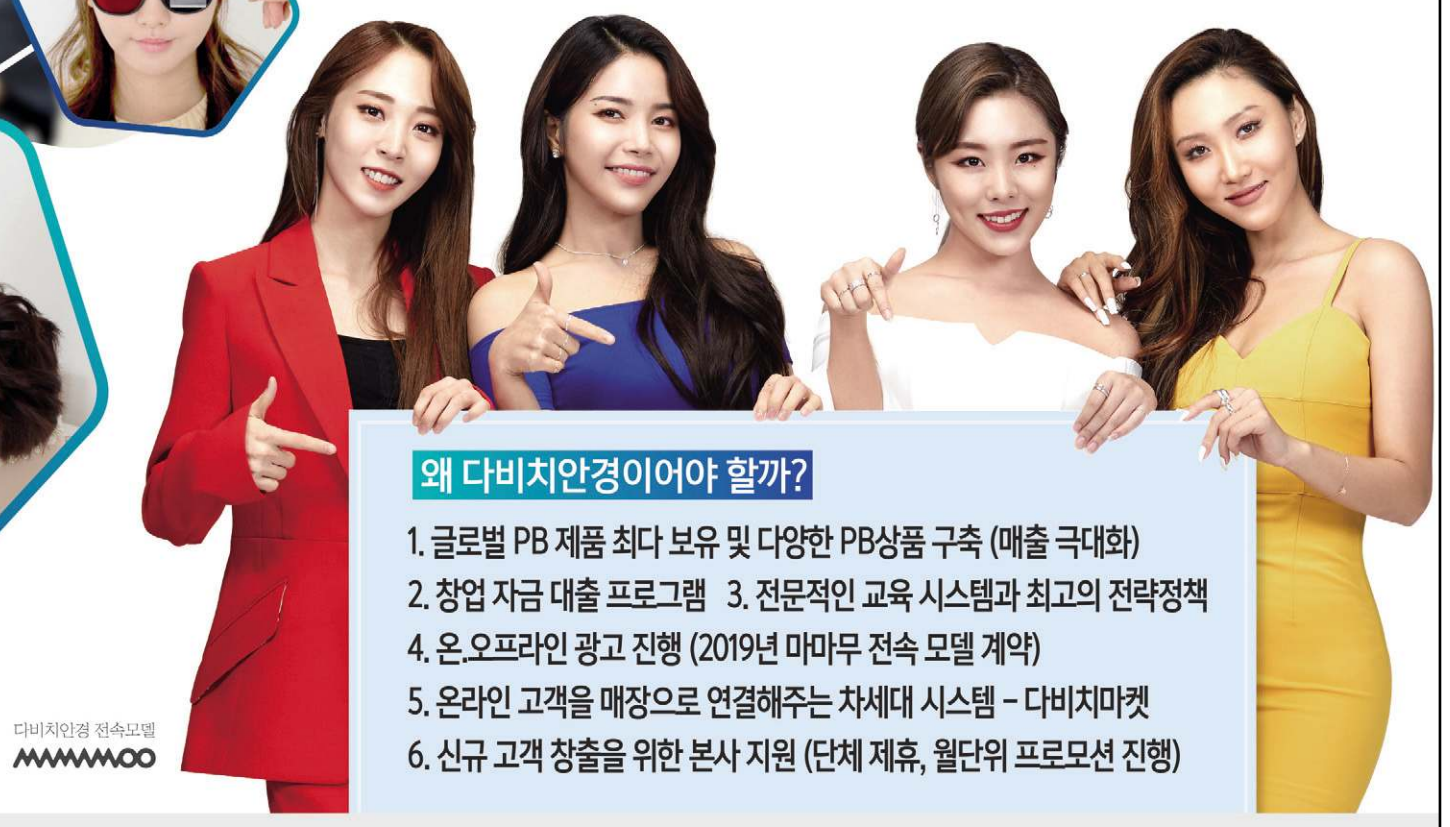

온오프라인을 전문성으로 연결하는

다비치만의 성공전략

가격 저가 경쟁은 누구나 가능하지만
전문성 있는 고객 신뢰시스템은
오직 다비치에서만 가능합니다.

왜 다비치안경이어야 할까?

1. 글로벌 PB 제품 최다 보유 및 다양한 PB상품 구축 (매출 극대화)
2. 창업 자금 대출 프로그램 3. 전문적인 교육 시스템과 최고의 전략정책
4. 온.오프라인 광고 진행 (2019년 마마무 전속 모델 계약)
5. 온라인 고객을 매장으로 연결해주는 차세대 시스템 – 다비치마켓
6. 신규 고객 창출을 위한 본사 지원 (단체 제휴, 월단위 프로모션 진행)

다비치안경 전속모델
MAMAMOO

20년간 지켜온 1등 브랜드의 자부심!

오픈 예정 지역

다비치안경 릴레이 오픈 중

1월 - 기장시장점
3월 - 망우사거리점
5월 - 목원대앞점
6월 - 청주용암점(예정)

" 해당지역 안경사님께 오픈 우선권을 드립니다! "

서울
강동구 : 고덕역 / 상일동 / 둔촌동역 / 강동구청역
강남구 : 압구정 / 강남구청역 / 강남역 / 수서역 / 논현동
강서구 : 가양역 / 화곡역 / 까치산역 / 방화동 **금천구** : 가산디지털
관악구 : 서울대입구역 / 낙성대역 / 난곡사거리
광진구 : 건대입구역 / 자양사거리 / 군자역 / 아차산
구로구 : 구로역 / 대림역 / 개봉동 / 오류동 / 신도림 / 구로디지털단지
노원구 : 수락산역 / 상계역 / 마들역 / 중계학원가 / 공릉역
동대문구 : 회기역 / 청량리역 / 전농동사거리
동작구 : 신대방동 / 상도 / 흑석역 / 남성역 / 노량진 / 장승배기
마포구 : 공덕역 / 광흥창 / 신촌역
합정역 / 망원동 / 디지털미디어시티
서대문구 : 홍제역 / 가좌동 **성동구** : 왕십리역 / 금호동 / 성수동
서초구 : 고속터미널 / 반포동 / 교대 / 남부터미널 / 양재
성북구 : 석계역 / 석관동 / 종암동 / 성신여대입구 / 한성대입구 / 안암
송파구 : 방이동 / 거여역 / 개롱역
영등포구 : 당산역 / 영등포구청 / 문래 / 대림동
은평구 : 은평뉴타운 **종로구** : 종각 / 종로3가 / 창신동 / 경복궁역
중구 : 신당역 / 약수
중랑구 : 신내동 / 사가정역 / 동부시장

인천
송도신도시 / 동춘동 / 신현동 / 석남동
서구청 / 서창지구 / 영종도 / 제물포

대전
월평동 / 도마동 / 노은역

충남
금산 / 배방

광주
금호지구 / 상무지구
진월동 / 봉선동 / 일곡지구

전남
광양 / 여수 여천동
목포 남악신도시

제주
아라동

경기
광명 : 광명사거리 / 철산역·소하동
부천 : 원종동 / 소사본동 / 송내역
성남 : 모란 / 서현역 / 미금역 / 정자역 / 오리역
수원 : 정자동 **시흥** : 은계지구 / 장현지구
안산 : 선부동 / 고잔동 **의정부** : 금오동 / 화룡역
안양 : 안양역 / 평촌 / 범계 / 인덕원 / 학원가
용인 : 성복동 / 상현동 / 보정동 / 구성마북지구
기흥구청 / 동백지구 / 역북지구 / 처인구중앙로
파주 : 금촌동 / 금릉역 / 운정지구 / 문산읍
하남 : 풍산 / 미사지구
고양 : 일산동 / 주엽역 / 마두역 / 탄현 / 풍동지구 / 삼송지구
김포 : 사우동 / 풍무지구 **과천** : 과천시청역세권
남양주 : 별내신도시 / 도농역 / 다산신도시 / 갈매지구
동두천 : 지행역상업지 **양주** : 회천지구 / 옥정지구
양평 : 시장~터미널 **의왕** : 의왕역 / 경수대로변
화성 : 봉담지구 **안성** : 공도

강원
원주 / 홍천 / 태백

충북
충주 / 청주 / 옥천 / 영동

경북
구미 옥계동 / 영주 / 상주 / 문경

대구
칠곡삼지구 / 지산동 / 다사읍
동호지구 / 화원삼거리

울산
화봉동

경남
진주 평거동
창원 대방동 / 고성

부산
서면 / 부전동 / 연산동
명지국제신도시

가맹상담문의 010-4087-0250
이메일 문의 가능
jinkjin10@davich.com

다비치안경체인
Davich Optical Chain

Entertain-ment



선글라스 하나면 패션 완성!

걸그룹 원더걸스 출신의 배우 안소희가 남다른 비율을 자랑했다. 안소희는 지난 22일 자신의 인스타그램에 선글라스를 착용한 채 밝게 웃고 있는 모습을 게재해 시선을 사로잡았는데, 특히 그는 흰 티셔츠와 검은색 바지를 입은 편안한 차림새와 함께 작은 얼굴과 긴 다리가 돋보여 주목을 받았다.

카린 쓴 러블리즈 유지애 출근 시 '안경' 빼면 섭섭





Blossom c5_39

걸그룹 러블리즈의 유지애가 최근 'KBS 뮤직뱅크' 출근길에 착용한 안경이 팬들의 주목을 받고 있다. 그가 선보인 컬렉션은 CARIN의 Blossom으로 슬림한 베타 티타늄 소재의 메탈 프레임이 세련미와 함께 클래식한 느낌을 주고 있다. 라운드 림의 오버사이즈 안경이어서 데일리 컬렉션으로 제격인 이 시리즈는 총 6가지의 컬러 베리에이션을 갖고 있다.

프로듀스48의 '이가은' 셀카 정석은 선글라스



걸그룹 프로듀스48의 멤버 이가은이 매혹적인 셀카를 선보였다.

이가은은 최근 자신의 SNS에 '모두들 자외선 조심, 먼지 조심'이란 글과 함께 게재한 사진에서 선글라스를 쓴 채 새침하고 청순한 표정을 짓고 있는데, 사진 밖으로 묻어 나오는 섹시미로 많은 누리꾼들을 설레게 하고 있다.

이다희, 롱샴 선글라스와 환상 조화!

도트무늬 원피스에 선글라스 착용… 이른 여름 패션에 인형미모 과시

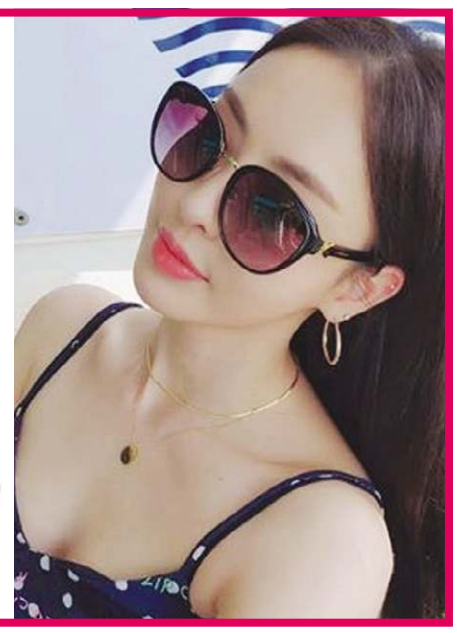

배우 이다희가 핫한 존재감을 드러냈다.

최근 이다희는 본인의 인스타그램을 통해 시원하게 어깨를 드러낸 도트무늬 원피스에 선글라스를 착용한 이른 여름 패션을 선보였다.

사진 속에서 그녀는 서프숍으로 보이는 곳에서 야외 의자에 기대 앉아 평온한 모습을 보여주며 일상에서도 숨길 수 없는 우월한 미모를 과시했다.

특히 이다희의 얼굴에 잘 어울리는 블랙 선글라스는 Longchamp 아이웨어로 볼륨감 있는 림과 메탈 브리지의 조화가 얼굴에 입체감을 더해주는 스타일로 특히 템플의 쉐입과 메탈의 장식이 여성스럽고 고급스러운 분위기를 선사하고 있다.



LO628SK 001

선글라스 너머 매혹 눈빛 이채영, 인형미모 돋보여





LO607SK 750

배우 이채영이 또렷한 이목구비가 돋보이는 셀카 사진을 인스타그램에 올렸다.

사진 속 이채영은 여성스러움이 물씬 풍기는 레이스 상의에 핑크톤의 틴트 오버사이즈 선글라스를 착용했는데, 그녀가 선보인 선글라스는 Longchamp의 올해 신 모델로 마치 눈 화장을 한 듯한 틴트 렌즈와 투명한 프레임의 조화가 청량한 분위기에 유니크한 매력을 지니고 있다.

'틴트 선글라스의 그녀는 누구?'

수지, 카린 선글라스 착용… 2019 뉴트렌드로 부상



배우 겸 가수 수지가 지난 25일 자신의 인스타그램에 '왔다 갑니다'라는 글과 함께 사진을 게재했다.

수지는 우아한 블랙 원피스에 노란색의 틴트 선글라스를 착용하고 CARIN의 쇼룸을 방문했는데, 사진 속에서 그는 카린의 CARRIE 선글라스를 착용한 멋진 스타일링을 과시했다.

요즘 주목을 받고 있는 카린의 2019년 틴트 컬렉션인 캐리는 뉴트로 트렌드에 맞춘 렌즈 컬러와 프레임으로 다양한 연출이 가능한 선글라스다.



carrie c2 0002



CARIN, VICTORIA C1

스타일리시 강예원 선글라스 센스 만발

배우 강예원이 지난 13일 자신의 인스타그램에 일상사진을 게재했다. 사진을 통해 강예원은 청색 원피스에 블랙 선글라스를 착용한 패셔너블한 스타일링을 선보였는데, 스타일리시한 이 선글라스는 CARIN의 VICTORIA, C1 컬렉션으로 캣츠아이 형태의 고급스러운 골드 프레임에 가벼운 착용감을 자랑한다.

Quiz

		9				6		
	8				2		7	
5			8	7				3
	4							
		6	4		3	9		
							1	
4				8	1			5
	6		9				2	
		2				7		

SUDOKU 정답

7	3	9	1	5	4	6	8	2
6	8	1	3	9	2	5	7	4
5	2	4	8	7	6	1	9	3
1	4	8	5	6	9	2	3	7
2	7	6	4	1	3	9	5	8
9	5	3	7	2	8	4	1	6
4	9	7	2	8	1	3	6	5
3	6	5	9	4	7	8	2	1
8	1	2	6	3	5	7	4	9

SUDOKU 기초 공략

스도쿠는 18세기 스위스의 수학자 레온하르트 오일러가 만든 Magic Square라는 게임에서 유래된 논리 퍼즐이다. 세계적으로 인기 있는 숫자 퍼즐에 도전해보자.

▶ 스도쿠 게임 규칙

1. 모든 세로줄에는 1~9까지 숫자가 겹치지 않게 들어간다
2. 모든 가로줄에는 1~9까지 숫자가 겹치지 않게 들어간다
3. 가로 세로 3×3칸의 모든 블록에도 1~9까지의 숫자가 하나씩 들어간다

두잉미디어 (두잉미디어) Optic Weekly
우(04501) 서울특별시 중구 만리재로 185 103동 1403호
대표전화 : (02)-313-5585 FAX : (02)-363-0345 구독신청 : 070-8955-1353
이메일 : opticweekly@naver.com 홈페이지 : www.opticweekly.com
취재국 : (02)-363-3886 영업국 : (02)-363-3885 광고신청 : (02)-363-3885
등록일 : 2010년 1월 6일 등록번호 : 서울 다09905(본지는 신문윤리강령 및 그 실천요강을 준수합니다.)
구독신청 : 우리은행(1005-801-615564) 예금주 : 두잉미디어
두잉미디어 대표:허 선 옵틱위클리 발행인:심미영 간별:격주간 구독료:년 24,000원 1부:1,000원

국내 영업사원 모집(지역별)
기간 : 모집완료 시 종료



김서림 방지 렌즈 클리너

C:Ya
Anti-Fog

- REACH TEST(유해물질 테스트) 통과
- 안경 고글 헬멧 카메라 등 다양한 제품에 사용 가능합니다.
- 6~12개월 사용 가능
- 1회 사용 시 8~12시간 지속
- 200~300회 이상 사용





가격도 세계 최고의 품질만큼 최상을 자랑합니다.

(주)씨엠에이 글로벌

세계 최고의 회사들이 선택한 안경 케이스와 프리미엄 안경클리너



GLASKLAR optica

- **리필용 친환경 렌즈 세정액-단골고객 확보 솔루션!!!**
- 100% 천연성분의 독일제품으로 유럽기준 CE인증획득.
- 컬러플한 특수용기사용
  (더블링구조로 용액이 흐를 염려없고, 미세분사 분무기)
- 상호와 전화번호 인쇄가능





✓ CMA 글로벌사는 냉엄한 세계 시장에서 정상을 달리는 최우량 기업이 선택하는 초극세사 안경클리너와 안경케이스 제작 생산회사입니다.

✓미국, 일본, 프랑스 등 선진 유럽의 초우량 글로벌 사인 에실로와 자이스, 호야 등을 위시해 코닥, 룩소티카, BMW, 렉서스, 아우디 등이 우리 CMA 글로벌사의 제품을 애용하고 있습니다.

✓이제 최고의 품질과 가격을 자랑하는 CMA 글로벌의 다양한 안경클리너와 안경 케이스를 이용해 보세요. 안경원 고객에게 큰 만족을 드립니다.

세계 전시회에 참여하고 있는 CMA 글로벌사







CMA 글로벌사의 공정 모습







누가 CMA글로벌을 쓰는가!

essilor · ZEISS · SHAMIR · HOYA · SEIKO · RODENSTOCK · Kodak · LUXOTTICA · GENTLE MONSTER · MINI · PLAY COMME des GARÇONS · THIERRY LASRY
SNRD EYEWEAR · BARREL · theo · LÁPIZ SENSIBLE. · BMW · Nikon · LEXUS · Bullsone · AUDI · Walmart · NINE ACCORD · CARIN

Address. 대구광역시 동구 팔공로 47길 29 (봉무동 이시아폴리스)
Tel. 053-984-9860 **Fax.** 053-588-6076
E-mail. cmakorea@cmaglobal.net

더 많은 케이스가 궁금하다면,
www.cmaglobal.shop Search

Optic Weekly

www.opticweekly.com

깊이가 다른 안경 전문신문 주간 옵틱 위클리 2019년 05월 31일 발행(225호)

ABC 부수인증매체 한국ABC협회



