Edger

NEKSIA OD essilor

Refraction System Unit

AKR300E essilor

APH550E essilor

LCD 차트 (24", 편광) essilor

OS-5010 (암대 상하 고정형)

Lensmeter

VX-36 Visionix

MLM150E essilor

Acc.

디지털 PD미터 (X81705, Essilor)

검안렌즈세트

검안경 5ea (54/58/62/66/70)

열풍히터 (FHE-300, Essilor)

공구세트 (Essilor)

초음파세척기 3ea

히터 2ea

수동옥습기

기공용 양면테이프 3Box (3,000장, Essilor)

TYPE B

시대를 앞서가는
최첨단 광학기술의 결정체.
ESSILOR Optometry와
자동옥습기의 바이블
NEKSIA OD(드릴링)!

신규 오픈을 준비중인 안경사라면
이번 기회를 놓치지 마십시오.
(2019. 3. 1 ~ 6. 30)

60개월 무이자 할부 (VAT 포함)

₩1,000,000



NEKSIA OD

대리점:

대구·경북 **총판** **대원메디칼** 010-9353-5075

대전·충청·전북 **총판** **신성메디칼** 010-5428-5812

부산·울산·경남·제주 **총판** **민우(금강)옵틱** 010-9230-3835

광주·전남 **총판** **임정순** 이사 010-5466-2180



편하고 또 편하다!… 펜탁스 드라이빙 렌즈

100년 전통의 펜탁스… 수년 연구 끝에 국내 4월 공급
원용 도수의 보정설계로 야간 운전에 최상의 효과 제공

PENTAX

100년 전통의 PENTAX社가 수년간의 연구 끝에 지난 4월 초 'PENTAX Driving lens'를 개발 출시했다. 플래그십 아이템으로 펜탁스 드라이빙 렌즈를 선보인 펜탁스社는 운전전용 렌즈 출시와 때를 맞추어 누진과 기능성렌즈 등 한국 시장 런칭 1주년을 기념하는 상품권 행사 등 다양한 프로모션을 진행하고 있다.

회사의 한 관계자는 "현존하는 드라이빙 렌즈 중 단연 최고라는 수식어가 붙을 만한 펜탁스 드라이빙 렌즈는 운전에 적합한 최적의 디자인과 재료, 또 최고의 코팅을 자랑한다"고 강한 자신감을 드러냈다.

▶가장 높은 차단율 확보한 코팅

주야간에 적합한 드라이빙 설계는 운전자에게 더욱 넓고 편안한 시야를 제공한다. 실제로 전체 운전자 3명 중 약 1명이 야간근시로써 13~20%의 운전자가 시력손실을 겪는데, 펜탁스 드라이빙 렌즈는 야간운전의 시야가 좁아지는 것을 해소하는 원용 도수의 보정설계로 운전에 자신감과 편안함을 보장한다. 또한 현존하는 드라이빙 렌즈 중 가장 높은 차단율과 함께 색수차와 색 번짐을 줄여주는 특수 코팅은 헤드램프의 420~450nm 영역대를 최적화로 차단시킬 정도로 우수한 코팅을 자랑한다.

▶렌즈의 노란컬러 → 물체 식별능력 향상

드라이빙 렌즈는 실내외에서 모두 사용할 수 있지만 무엇보다 운전 시 자신과 동승자의 안전에 도움을 제공한다. 더구나 자동차 실내에서 주로 착용하기 때문에 렌즈 표면에 보이는 단순한 노란색과 렌즈의 강한 코팅에 의한 반사는 크게 신경 쓰지 않아도 된다. 오히려 노란색은 부드러운 색감으로 운전을 편안히 해주고, 파장대가 길어 빛에 의한 물체 식별능력을 향상시킬 수 있다.



▲ 유튜브에 등재된 펜탁스 드라이빙의 홍보동영상(https://youtu.be/sJ0_5oGgKvs).



펜탁스 '드라이빙' 렌즈

굴절율	소비자가격	UV420
1.50	250,000	–
1.55	260,000	–
1.57	300,000	–
1.60	400,000	400,000
1.60 (80Ø)	400,000	–
1.67	480,000	480,000
1.74	650,000	–
1.50 TR (트랜지션스)	490,000	–
1.60 TR (트랜지션스)	620,000	–
1.67 TR (트랜지션스)	720,000	–
1.55 PT8 (모노머 변색)	410,000	–
누진대	9mm, 11mm, 13mm, 15mm	
마킹	[일반] BD / [UV420] BDV / [변색] BDT	
코팅	초발수 기본 / '드라이빙' 코팅 기본 적용 (타품목 '드라이빙' 코팅 추가시 20,000원 추가)	

▶야간 시력의 손실 완벽 제어

운전에 최적화된 누진 디자인 설계의 펜탁스 드라이빙 렌즈는 특히 위험요소가 많은 야간의 시력 손실을 제어하기 위한 나이트 존(Night zone) 디자인을 적용했다. 야간운전 시에 더욱 선명한 시야를 확보하는 설계로 9, 11, 13, 15mm의 다양한 누진대와 1.50부터 1.55, 1.57, 1.60, 1.67, 1.74까지 다양한 굴절이 가능하고, UV 400과 UV 420 차단의 두 가지 베리에이션 중 선택할 수 있는 것. 또한 기본으로 초발수 코팅을 적용한 드라이빙 렌즈는 가입도는 +0.75부터 +3.50까지 폭넓게 설계되었다.

▶기본으로 드라이브 전용 코팅 적용

펜탁스 드라이빙 렌즈는 운전 시에 사이드 미러의 시야 확보를 위한 원거리 180도 시야 존(zone)을 적용해 편안한 원거리와 우수한 중간거리로 대시보드와 계기판을 정확히 인식할 수 있다. 특히 기본적으로 드라이브 전용 코팅을 적용한 펜탁스 드라이빙 렌즈는 야간의 빛 번짐과 눈부심을 동시에 차단시켜 보다 뚜렷한 시야로 안전 운전을 돕는다.

펜탁스의 한 관계자는 "자사의 드라이빙 렌즈는 평소 안전운전과 장시간 운전이 생활화된 고객에게 적극 추천할 수 있는 첨단 운전전용 렌즈"라며 "앞으로도 자사는 고객의 라이프스타일에 밀착한 기능성 제품을 개발하는데 최선의 노력을 다할 것"이라고 밝혔다.

문의 043)240-4000

국내 영업사원 모집(지역별)
기간 : 모집완료 시 종료



가격도 세계 최고의 품질만큼 최상을 자랑합니다.

CMA GLOBAL

세계 최고의 회사들이 선택한 안경 케이스와 프리미엄 안경클리너



✓ CMA 글로벌사는 냉엄한 세계 시장에서 정상을 달리는 최우량 기업이 선택하는 초극세사 안경클리너와 안경케이스 제작 생산회사입니다.

✓ 미국, 일본, 프랑스 등 선진 유럽의 초우량 글로벌 사인 에실로와 자이스, 호야 등을 위시해 코닥, 룩소티카, BMW, 렉서스, 아우디 등이 우리 CMA 글로벌사의 제품을 애용하고 있습니다.

✓ 이제 최고의 품질과 가격을 자랑하는 CMA 글로벌의 다양한 안경클리너와 안경 케이스를 이용해 보세요. 안경원 고객에게 큰 만족을 드립니다.

세계 전시회에 참여하고 있는 CMA 글로벌사



CMA 글로벌사의 공정 모습



누가 CMA글로벌을 쓰는가!

essilor · ZEISS · SHAMIR · HOYA · SEIKO · RODENSTOCK · Kodak · LUXOTTICA · GENTLE MONSTER · MINI · PLAY COMME des GARÇONS · THIERRY LASRY · SNRD EYEWEAR · BARREL · Theo · LÁPIZ SENSIBLE. · BMW Sheer Driving Pleasure · Nikon · LEXUS · Bullsone · AUDI · Walmart Save money. Live better. · NINE ACCORD · CARIN SCANDI FASHION GLASSES

Address. 대구광역시 동구 팔공로 47길 29 (봉무동 이시아폴리스)
Tel. 053-984-9860 **Fax.** 053-588-6076
E-mail. cmakorea@cmaglobal.net

더 많은 케이스가 궁금하다면,
www.cmaglobal.shop Search

LENS

'플친 맺으면 커피까지 듬뿍'

한국호야렌즈, 카카오톡 플러스 친구 개설… 4월 한 달간 친구추가 이벤트



한국호야렌즈㈜(대표 이선배)가 지난 4월초부터 안경사들에게 보다 다양한 정보를 신속하고 효과적으로 전달하기 위해 카카오톡 플러스 친구를 운영하고 있다. 이에 따라 전국의 안경사는 시간과 장소에 구분 없이 호야렌즈의 소식을 더욱 신속 정확하게 제공받을 수 있게 되었다. 특히 그동안 안경사 전용 사이트와 SMS로 제공되던 제품정보와 교육 일정을 카카오톡 플러스 친구의 카드뷰, 동영상, 링크 등의 기능을 활용해 더욱 효과적으로 전달받을 수 있고, 이외에 호야 플친은 정기 이벤트 행사 시 혜택을 제공하는 등 안경사와의 소통도 강화한다.

호야렌즈는 이번 카카오톡 플러스 친구 오픈을 기념해 4월 한 달간 플러스 친구를 맺으면, 추첨을 통해 100명에게 스타벅스 아메리카노 기프티콘을 선물로 제공하는데, 참여 방법은 카카오톡 상단의 검색창에 '한국호야렌즈'를 검색한 후 이벤트 소식글에 축하 인사 및 호야렌즈 코드 번호, 성함, 핸드폰 번호 등을 댓글로 달면 참가할 수 있다.

호야렌즈의 한 관계자는 "많은 안경사 분들이 4월에 자사와 친구추가를 맺어 기프티콘 선물과 가치 있는 정보 등 적잖은 혜택을 누리시길 바란다"고 전했다.

문의 1588-5911

LENS

기능 앞선 'A-존 렌즈' 고객 대만족

세이코, 국내 최고의 맞춤형 양면비구면렌즈로 안경원 필수렌즈로 급부상

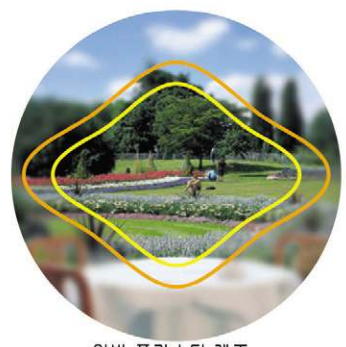
일반 플라스틱 렌즈


A-Zone 렌즈

한국세이코옵티칼에서 선보이고 있는 A-Zone 렌즈 시리즈가 안경사와 소비자들로부터 뜨거운 호응을 얻고 있다. 세이코의 A-존 시리즈는 근시, 원시, 난시 고객을 위한 세이코 최고 등급의 맞춤형 양면비구면렌즈로 미적으로는 얇고 플랫하면서, 광학적 성능은 획기적이라는 평가를 받고 있다. 더구나 무엇보다 자랑인 존 디자인은 세이코의 특화된 중심부 10mm 구면화 설계가 적용된 양면비구면 설계와 결합돼 더욱 큰 효과를 발휘하고 있다는 점이다.

세이코의 한 관계자는 "A-존 시리즈는 ▶난시 고객에게 더욱 맑고 선명한 시야를 제공하는 것은 물론 고도난시 환자에게 높은 만족도를 제공하고 ▶흐림 현상과 왜곡을 줄여 렌즈의 전 영역에서 선명하고 맑은 시야 제공 ▶일반커브, 3커브, 5커브의 선택이 가능해 안경 착용이 자연스럽고 ▶왜곡을 줄여서 자연스러운 이미지를 연출하며 ▶가장 얇은 렌즈가 가능하다는 특징을 갖고 있다"며 "A-존 렌즈는 안경사들의 기대이상으로 소비자 만족도가 높아 안경원의 이미지 개선과 추가 매출을 일으키고 있다"고 전했다.

문의 02)362-8226

CONTACT

품질로 이룬 20주년… 리뉴 기념잔치

바슈롬코리아, 렌즈관리용액의 대명사로 자리매김… 다양한 행사 예정



㈜바슈롬코리아(대표 김 형 준) 의 대표 라인인 're-nu fresh'가 한국에서 선보인지 올해로 20주년을 맞이한 가운데, 소비자들의 인기가 계속 커지고 있다.

실리콘 하이드로겔을 포함한 모든 소프트렌즈에 적합한 다목적관리용액으로 인기가 높은 리뉴 후레쉬는 렌즈에 수분 쿠션막을 만드는 폴록사민 성분이 렌즈의 습윤성을 지속시켜 오랜 시간 편안한 착용감을 제공하고, 특히 안질환을 유발하는 유해 미생물을 99.9% 이상 살균하는 것은 물론 가시아메바도 효과적으로 제거하면서 하이드라네이트 성분이 단백질을 효과적으로 세척해주는 고품질 다목적관리용액이다.

회사 홍보팀의 한 관계자는 "소비자들에게 콘택트 관리용액의 대명사로 유명한 리뉴 후레쉬는 국내에서 가장 믿을 수 있는 브랜드로 자리매김했다"며 "자사는 리뉴의 출시 20주년을 기념해 건강한 렌즈 착용을 위한 캠페인 등 다양한 행사를 진행할 계획"이라고 전했다. 계속해서 그는 "리뉴의 기타 시리즈는 민감한 눈을 위한 're-nu sensitive'가 있다"고 덧붙였다.

문의 070-7167-9922

CONTACT

새 '아리아'… 컬러와 기능 최상!

드림콘, 4계절 맞춘 'ARIA Water Color'와 'ARIA Pastel Color' 출시



㈜드림콘(대표 김영규)의 대표 브랜드 'ARIA'에서 실리콘 하이드로겔 소재의 1개월용 컬러렌즈 시리즈를 출시했다.

지난 11일 출시한 'ARIA Water Color'와 오는 18일 출시되는 'ARIA Pastel Color' 등 두 신제품은 기존의 그레이와 브라운 컬러에 이어 산뜻한 봄빛의 핑크와 바이올렛, 또 시원한 여름 느낌의 블루 컬러 등을 추가해 소비자 선택의 폭을 넓혔다. 특히 아리아 워터 컬러는 눈에 수채화를 그린 듯 자연스럽게 스며드는 그레이, 브라운, 블루, 바이올렛의 4가지 컬러로 출시됐고, 아리아 파스텔 컬러는 부드러운 색감의 그레이, 브라운, 블루, 핑크의 4가지 컬러로 구성됐다.

드림콘의 한 관계자는 "두 신제품 모두 실리콘 하이드로겔 소재로 편안한 착용감은 물론 서클 라인이 없어 착용 시 매우 자연스러운 느낌을 연출하고, 특히 고급스러움과 산뜻한 스타일링으로 소비자들의 반응이 뜨거울 것으로 기대되고 있다"며 "자사는 신제품 런칭 기념으로 전국 대리점에서 1+1 이벤트를 진행하고 있다"고 전했다.

또한 그는 "자사는 오는 17일 개막하는 제18회 대구국제안경전의 부스 번호 D-16에서 우수한 기능과 다양한 컬러가 자랑인 신상을 전시 판매한다"고 소개했다.

문의 055)381-0300

www.gibd.co.kr



경산지식산업지구, 투자 상승세를 타다!

약 380만㎡ 거대규모, 풍부한 배후수요와 높은 투자가치까지...
탄탄한 투자베이스로 든든한 투자프리미엄을 보장하는
경산지식산업지구를 만나십시오

경산 대한민국 경제엔진 – 지식산업지구



4차 산업혁명을 선도하는 패션테크 융복합산업 클러스터!
경산지식산업지구에서 신성장산업의 눈부신 미래를 만나십시오

패션테크 융복합산업 클러스터



개요

- **사업목적 :** 안광학관련소재 생산기업 집적활성화
- **사업기간 :** 2019~2023년(5년간)
- **규　　모 :** 총 207천㎡(약 6만3천여 평) / 센터 면적 5,280㎡
- **총사업비 :** 268억원
- **사업주체 :** 산업통상자원부, 경상북도, 경산시
- **사업주관 :** 대구가톨릭대학교, (재)경북테크노파크

기대효과

- 노동집약적 안광학 산업을 ICT 융합을 통해 『혁신 주도형 패션테크 산업』으로 재창조
- 전후방 관련 기업의 협력적 네트워크강화를 통한 시너지효과 제고
- 대학교 및 연구소 간의 『오픈 R&D시스템』 도입(기업 애로기술 해결 및 전문 인력 양성 지원)

유치권장업종

- 한국표준산업분류코드 『C27(의료,정밀,광학기기)』에 해당하거나 기타 안광학관련소재 생산기업
  ※상세 해당여부는 문의 요망

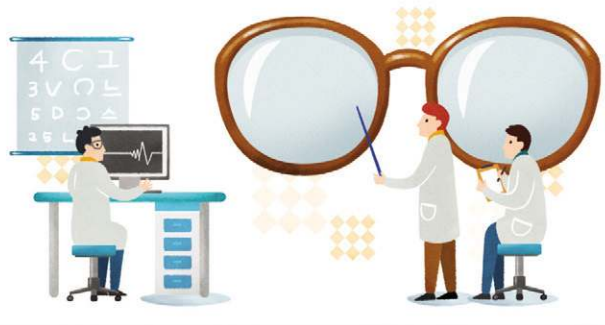

시행 G-iBD 경산지식산업개발(주)　시공 대우건설　참여기관 경상북도 / DGFEZ / 경산시 / 경상북도개발공사

분양문의 1522-1456

FRANCHISE

‘세븐틴 스페셜 렌즈’ 단독 런칭

다비치, 그룹 세븐틴 로고 각인된 컬러렌즈 시판… 젊은이들 돌풍 예상



㈜다비치안경체인(대표 김인규)이 지난 9일 인기 아이돌 그룹 ‘세븐틴’의 로고를 넣은 ‘세븐틴 스페셜 렌즈’를 콘택트업계 단독으로 출시했다.

세븐틴 스페셜 컬러렌즈는 아이돌 그룹 세븐틴의 로고와 영문 이니셜이 렌즈에 패턴 형태로 각인된 새로운 컬러렌즈라는 점에서 주목을 받고 있다. 모즈, 레이어드, 멜로우, 비비드, 미스틱, 미드나잇까지 총 6가지의 패턴으로 구성된 세븐틴 렌즈는 패턴마다 그레이, 브라운, 블루 등 다양한 컬러가 세븐틴 멤버별로 매칭되어 총 13종의 제품으로 선보이며, 제품 패키지는 멤버별 팩렌즈 1쌍과 굿즈가 포함된 컬러 패키지 박스 형태로 출시되고 있다.

또한 굿즈는 세븐틴 유닛별 개인 포토카드가 4~5장, 그룹 단체 포토카드 1장, 팬 사인회 응모권 1장이 포함돼 있다. 다비치안경의 관계자는 “실력파 인기 아이돌 세븐틴 멤버들의 다채로운 매력을 닮은 세븐틴 렌즈를 구매하면 패키지에 동봉된 팬 사인회 응모도 가능하다”며 “사전 예약 고객에게 이미 A2사이즈의 단체 및 개인 포스터 2종을 증정한 결과 많은 팬들이 몰릴 만큼 큰 인기를 모으고 있다”고 전했다.

문의 02)752-6177

FRANCHISE

아이세이버, 본부서 기능렌즈 교육

소모비전 교육팀 강의로 유해광선 차단과 아이케어 강의… 교육 효과 만점

㈜아이세이버안경체인(대표 심재후)에서 지난 2일과 9일 ㈜소모비전(대표 신승종)의 교육을 아이세이버 본사 교육실에서 진행했다.

이번 교육은 가맹원장과 책임 안경사 각 25명이 참석해 소모비전 교육팀 손영현 과장으로부터 ‘유해광선에 따른 맞춤형 아이케어에 필요한 기능성렌즈 정복하기’란 주제의 강의가 실시되었다.

눈의 피로와 눈부심을 일으키는 다양한 파장대의 유해광선으로부터 눈 보호법과 고객에게 맞춤형 아이케어를 전달하기 위한 기능렌즈에 대한 이번 교육은 열띤 참여 속에 진행되었다.

회사의 한 관계자는 “갖가지 설계방식을 통해 눈의 조절을 완화해 안정피로를 덜어주는 기능성렌즈는 각각의 용도에 맞는 코팅을 추가하거나 별도 기능의 제품을 선택하는 것이 중요하다”며 “현재 판매되고 있는 많은 기능성렌즈의 특장점을 파악하고, 앞으로 출시 예정인 안경렌즈를 비교 분석한 이번 교육은 현장에서 실질적으로 부딪치는 문제를 해소했다는 점에서 그 의의가 크다”고 전했다.

문의 062)454-0500



FRANCHISE

렌즈아이메디칼, 영업직 공개 모집

서울 등 6개 권역서 근무할 영업사원 채용… 콘택트 경력자와 안경사 우대

아큐브 등 팩렌즈 관련 전문영업을 담당하는 신설 회사인 렌즈아이메디칼㈜(대표 김종찬)에서 전국 영업망 구축에 나서고 있다. 현재 렌즈아이메디칼에서 지방영업을 담당할 영업사원을 서울, 경기, 대전(충청도), 광주(전라도), 대구(경북), 부산(경남) 등 6개 권역에서 각각 모집하고 있는 것.

이번에 모집하는 직원의 주요업무는 팩렌즈 영업 및 영업관리로 안경사 면허증 소지자 또는 관련업계 영업 경력자로서 자차 소지자를 우대한다. 렌즈아이메디칼의 근무조건은 ▶신입기준 기본급 200만원(경력자 우대)에 면접 시 협의 가능하고 ▶6개월 계약직 근무 후에는 근무 평점에 따라 정규직으로 전환 가능하며 ▶영업실적에 따른 인센티브 지급과 영업비 • 유류비 • 식대 • 핸드폰 사용료 지원하고 ▶자차 20만 원 별도 지원 및 4대보험 적용 등이다.

회사의 고위 관계자는 “신규 지원자나 성별 무관하게 지원 가능하고, 면접 시 구비서류는 이력서와 자기소개서 등이다”



모집지역	모집인원	주요업무
서울특별시	0명	팩렌즈 영업 및 거래처 관리 • 수금 등
경기도(인천)	0명	
경상남도(부산)	0명	
경상북도(대구)	0명	
전라도(광주)	0명	
충청도(대전) • 강원도	0명	

며 “본사와 안경원을 이어줄 유능한 인재들을 환영한다”고 전했다. 문의 02)485-0873

OPTICAL INSTRUMENT

휴비츠, ‘스마트 블로커’ 개발

초보 안경사도 쉽게 사용하는 HBK-410 시판… 취형기 없이 데모렌즈 간단 가공

㈜휴비츠(대표 김현수)에서 신제품 스마트 블로커 HBK-410을 선보일 예정이다.

이번에 새로 개발한 HBK-410은 데모렌즈를 빠르고 정확하게 스캔하여 프레임 리더기(취형기) 없이도 데모렌즈의 형상을 읽어내고, 기존의 블로커(축출기)와는 다르게 립 블록을 위에서 아래로 장착해 립 블록이 떨어질 염려 없이 간편하게 장착되는 특징을 갖고 있다.

또한 드릴 가공과 누진렌즈 가공을 더욱 편리하고 정확하게 진행하도록 무테 홀(hole)의 위치와 누진렌즈의 레이저 마크를 빠르고 정확하게 인식하는 HBK-410은 이외에 화면 구성이 알아보기 쉽게 구성돼 초보 안경사도 어려움 없이 사용이 가능하다.

휴비츠의 한 관계자는 “스마트 블로커 HBK-410은 작년에 선보인 HPE-410D(휴비츠 드릴 탑재형 가공기)와 함께 구매할 경우 합리적인 가격에 무테 가공



까지 가능해 오픈을 앞둔 안경사들로부터 많은 관심을 받을 것”이라며 “HBK-410은 오는 17일 개막하는 제18회 대구국제안경전 부스번호는 C6에서 첫 선을 보일 예정이므로 많은 방문을 부탁드린다”고 전했다.

문의 031)428-9013



NEW
EXCELON
The Excellent Smart Blocker



New
Smart Blocker

Perfect Duet with the New EXCELON 3D Edger!

새로운 브랜드 'New EXCELON'의 이름으로 더 스마트해진 블로커를 선보입니다.
많은 사랑과 신뢰를 바탕으로 성능과 안정성을 대폭 업그레이드한
'New EXCELON' 브랜드로 새롭게 다시 한번 고객만족에 앞서갑니다.

DIOPS 전시 특가 이벤트

Huvitz
새로운 시작
새로운 출발
휴비츠가 대전직영점을
설립하여 더 가까이 다가갑니다.

200 만원 상당



전시 기간중 검안세트 및 가공세트 구매시 세트
타입 상관없이 모두 렌즈미터 증정

행사기간 : 19.2.1~5.31

감사의 마음을 담아 마련한
특가이벤트를 절대 놓치지 마세요.

Huvitz Re:define, Re+create

서울강남 / 경기남부 / 강원대리점 CIL광학 010.3791.8123
서울강북 / 인천 / 경기북부 대리점 아스카광학 010.9909.0788
대전 / 충남북 본사 직영점 휴비츠 대전지사 010.8922.4743
부산 / 경남 / 울산 대리점 새천년광학 010.3616.6163
광주 / 전남북 / 제주 대리점 금호광학 010.9001.1005
대구 / 경북 대리점 세종광학 010.3835.6151

News



토마토디앤씨, 강남 신사옥에 새둥지

㈜토마토디앤씨(대표 황상엽)가 지난달 중순 체인본부를 서울 강남(서울시 강남구 언주로 94길 5)으로 이전했다. 사세 확장에 따라 신축한 사옥으로 이전한 토마토디앤씨는 본사 이전과 함께 그동안 패밀리 브랜드인 블루클럽과 안경사업부 간의 업무를 분리해 전문성과 효율성을 제고키로 했다. 문의 02)3474-8400

프랜차이즈

아이데코 서울 '한양대점' 출발~

타 체인서 리뉴얼 오픈… 본사는 KBS 2TV '불후의 명곡'에 상품권 협찬

㈜지앤디의 프랜차이즈 브랜드 아이데코의 서울 한양대점이 지난 2월 오픈했다.

서울 지하철2호선 왕십리역과 한양대역 사이의 한양대병원 사거리에 자리 잡은 한양대점은 타 프랜차이즈에서 아이데코로 리뉴얼 오픈한 곳으로, 지역적 이점과 아이데코의 앞선 시스템이 결합되면서 향후 큰 발전을 이룰 것으로 기대를 모으고 있다.

한편 지앤디는 지난 3월 중순부터 KBS 2TV의 '불후의 명곡'의



프로그램에 백화점상품권을 협찬해 시청자들의 주목을 받고 있다.

문의 1811-7576

이노티, 전국서 '봄맞이 잔치'

4~5월 2달간 누진렌즈 업그레이드와 선글라스 봄맞이 이벤트 실시

㈜이노티안경체인(대표 채경영)이 새봄인 4월을 맞아 실속형 고객을 겨냥한 다양한 프로모션을 진행하고 있다. 4월초부터 5월말까지 두 달간 '누진렌즈 업그레이드 이벤트'와 '최애愛 3종 선글라스'를 실시하는 것.

이노티의 누진렌즈 이벤트는 기본형 누진렌즈를 고급형 누진렌즈로 업그레이드해 제공하는 프로모션이고, 최애愛3종 선글라스는 선글라스를 가격대별로 3종을 실속 있는 가격으로 판매하는 이벤트다. 회사의 한 관계자는 "이노티의 소중한 소비자들께서 이번 행사를 통해 합리적인 가격으로 즐겁게 봄을 맞이하시길 바란다"고 전했다.

문의 080-533-1000

'아이젠트리', 전국 체인화 본격 채비

법인 설립 7년 만에 가맹점 65개 가맹… 제주·경기 등 연속 오픈

아이젠트리㈜(대표 마용덕)가 법인 설립 7년만에 65개 가맹점을 오픈하며 전국 체인으로 부상하고 있다. 지난 2월 제주 2호점(외도점), 경기 7호점(안산 중앙점)을 오픈한데 이어 이달에 울산 1호점(삼산점)과 충청권 7호점(충남 기지시점)이 릴레이 오픈하며 가맹 열기를 이어가고 있는 것. 회사의 한 관계자는 "지역 안경 프랜차이즈라는 한계를 극복한 자사는 현재 수도권, 충청권, 제주권에서 가맹이 꾸준히 이어지며



▲ 아이젠트리, 충북 충주점

전국 프랜차이즈 브랜드로 발돋움했다"며 "최근 오픈 열기가 이어지면서 가맹문의 역시 계속 늘어나고 있는 상황"이라고 전했다.

문의 051)702-8851

안경렌즈

뇌과학 품은 新 '레조나스 X-W' 개발

토카이렌즈, 양안시에 불편한 측면 시야 확대… 원용과 근용의 선명 시야 제공

토카이렌즈㈜(대표 김진한)에서 오는 22일 뇌과학을 안경렌즈에 접목시킨 RESONAS 시리즈의 10주년을 기념해 보다 기능이 강화된 신제품 'RESONAS X-W'를 정식 출시할 예정이다. 양면누진+양면비구면 설계의 레조나스 X-W는 기존 렌즈보다 양안의 수차를 약 70%를 저감시켜 양안시에 불편한 측면 시야를 확대 개선하고, 근거리 작업 시 눈의 회선이 가장 편한 근거리 하방인 9mm 지점의 시야를 10% 와이드하게 설정해 스마트폰이나 디지털기기를



사용할 때 근거리 회선을 더욱 편안하게 설계한 것이 특징이다. 회사의 한 관계자는 "레조나스 X-W는 시생활은 물론 인간의 감성까지 안경렌즈 설계에 반영한 최고 기능의 누진렌즈로써 원용과 근용 부문에서 선명함을 제공한다"고 설명했다. 문의 02)337-8666

드라이빙 렌즈의 새 강자 '펜탁스' 탄생!

자동차의 유해한 불빛 반사시켜… 취급 안경원에 드라이빙 렌즈 테스터기 배포

PENTAX가 지난 4월 초 신제품 Driving Lens를 출시했다. 펜탁스의 드라이빙 렌즈는 렌즈표면을 특수 기능 코팅으로 처리해 420~450nnm 영역대에서 나오는 유해한 자동차의 헤드라이트 빛을 산란하고 반사시켜 운전을 안전하고 편안하게 돕는다. 펜탁스는 이번 드라이빙 렌즈 런칭과 함께 드라이빙 테스터기를 각 안경원에 지원 공급해 드라이빙 렌즈의 우수성을 알릴 예정인데, 회사의 한 관계자는 "자사의 드라이빙 렌즈는 코팅에서 여타 드라이빙 렌즈와 확실한 차별화를 이룬 렌즈"라고 강조했다.



문의 043)240-4000

가맹점 육성 '눈사랑안경' 호야렌즈와 협업 개시



눈사랑안경과 호야렌즈가 협업을 통해 Dynamic Premium, LIFESTYLE BALANSIS 등 두 품목을 4월 한 달간 프로모션하는데 합의했다. 이번 협의는 프리미엄급 누진렌즈 시장의 문턱을 더욱 낮춰 가맹점 매출에 활기를 불어 넣을 것으로 기대되고 있다.

눈사랑안경의 한 관계자는 "자사는 프랜차이즈의 순기능을 지향하고, 할인의 공유를 통한 안정화로 가맹점의 매출 향상에 전력을 다하고 있다"고 전했다. 문의 1811-8788

데코비젼 '드라이브 렌즈' 히트 예감

O.C 드라이브 렌즈 등 신상 2종 런칭… 대비감도 대폭 강화로 성능 우수

㈜데코비젼(대표 주해돈)에서 올해 첫 신제품으로 선보인 'DEKO O.C Drive Lens'와 'DEKO O.C Smart Drive Lens'가 출시 이후 높은 성과를 올리고 있는 것으로 알려졌다.

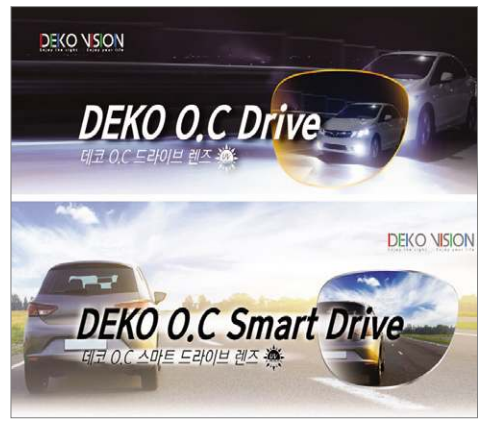

지난 1월초에 선보인 O.C 드라이브 렌즈와 O.C 스마트 드라이브 렌즈는 모두 안전운전을 제공하는 기능성렌즈로써 눈에 유해한 자외선과 청색광을 차단하고, 주야간 모두 빛 번짐을 줄여줘 운전 시에 편안한 시야를 제공한다.

회사의 한 관계자는 "출시 이후 드라이브 렌즈의 주문량이 계속 증가하고 있다"며 "특히 O.C 스마트 드라이브 렌즈는 기존 드라이브 렌즈의 문제점으로 지적되던 대비감도를 강화해 높은 인기를 얻고 있다"고 전했다.

문의 02)335-7077

2018 Brand Selected By Consumer
소비자가 뽑은
올해의 브랜드대상

INOTI
이노티안경체인

어차피 안경은 이노티 2019

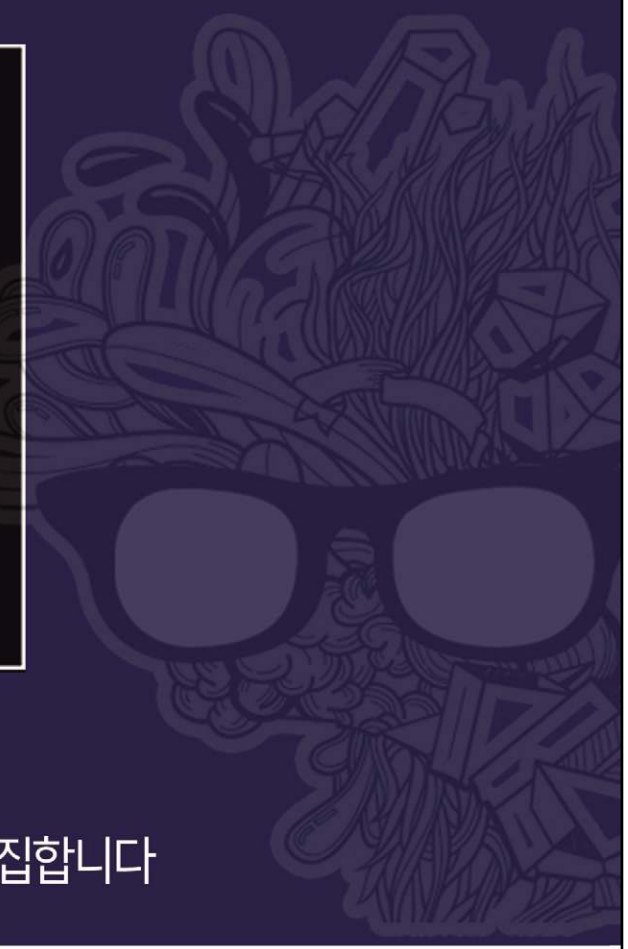

이노티안경체인과 함께
파격적인 행보를 같이 하실 점주님을 모집합니다



GO

독자적 자체브랜드 PB제품

가격 경쟁없이 고수익, 고마진을 보장하고
검증된 제조사와 협업으로
만들어진 고부가가치의 안경



■ 누진 7종(변색 3종), 기능성 3종, 여벌 1종 총 11종 PB 안경렌즈 개발

PB브랜드 GLASSUS SOLCHE eyewear

저가형 안경렌즈 · 이노티 실속형 안경렌즈 출시

콘택트렌즈 · 최대 할인율 제공 / 공동구매



GO

EYECARE 전문화시력검사

기능성, 누진, 소아용 검사 시스템에 따라
고객의 눈관리에 집중하는 시스템

eyecare 고객응대 흐름도



키즈 eyecare 시스템

아동용검사법, 아동용검사차트를 통한 아동고객관리 시스템

STEP1	STEP2	STEP3
3개월->6개월->9개월 3개월마다 정기적인 검사시행	시력변화, 안경테 및 렌즈상태 ALL CARE 시스템	키즈아이케어 차트를 이용한 체계적이고 지속적인관리



GO

인테리어 조닝 SYSTEM

상품의 성격에 따라 그루핑하고 고객의 수요,
심리 및 행동을 예측하여 배치



이노티안경체인은 매장의 인테리어 설계부터 시공까지
철저한 **PROCESS**관리로 높은 만족도를 책임집니다

정부기관 창업대출연계 1억

#정부지원사업 #1억창업대출

가맹상담 080-533-1000 / 010-4929-8300

ABC, 인기 타고 'GLASS' 런칭

콘택트 이어 최고급 안경테 최저가 공급… 안경테 한 장도 무료배송

무판안경체인(대표 최진욱)이 ABC-LENS에 이어 ABC-GLASS를 선보였다. 이번 15일에 본격 런칭한 ABC-GLASS는 불경기에 어려움을 겪는 안경원이 필요한 아이웨어를 최저가로 신속하게 공급하고 있는데, 특히 안경테 한 장이라도 무료배송이 가능하다.



▲ ABC-GLASS가 유통 중인 도수테 'Felice'

회사의 한 관계자는 "최고급 프레임을 최저가로 공급하는 ABC-GLASS는 철저한 제품검수가 완료된 제품만 출고하고, 특히 A/S는 완전 100%, 교환은 안경테 수령 이후 3일 이내에 가능한 시스템으로 운영하고 있다"고 전했다. 계속해서 그는 "안경테의 실물 이미지를 요청해 마음에 드는 안경을 선택해 입금하시면 제품을 즉시 배송해 드린다"고 덧붙였다. 문의 1899-8650

토마토디앤씨, 가맹점 성장에 올인

토마토 뷰라인 PB렌즈 런칭… 가맹점 매출 향상에 적극 행보

㈜토마토디앤씨(대표 황상엽)에서 지난 2월에 선보인 PB렌즈 'VIEWLINE'이 가맹점을 중심으로 뜨거운 반응을 얻고 있다. 합리적 가격의 누진인 VIEWLINE BASIC과 근용 시야가 향상된 개인맞춤 누진 VIEWLINE CLASSIC 등 총 6가지 시리즈로 구성된 뷰라인은 고품질의 제품과 착한가격, 그리고 가맹점의 확실한 마진까지 보장하며 호평을 얻고 있는 것이다.



서울의 한 가맹점 원장은 "반신반의하는 마음으로 뷰라인을 주문 판매한 결과 합리적인 가격과 소비자의 만족도가 높아 안경원 운영에 큰 힘이 되고 있다"고 만족감을 표시했다. 문의 02)3474-8400

콘택트시장 키운다!… '아이컨택' 공급

아이플린트, 고객이 직접 상품 주문·결제하는 무인 주문시스템 개발

㈜아이플린트(대표 안광석)에서 콘택트렌즈 시장에 새로운 방향을 제시하는 콘택트렌즈 키오스크인 '아이컨택'을 출시할 예정이다. 최근 활성화되고 있는 키오스크는 고객이 터치 모니터를 이용해 직접 필요한 상품을 주문·결제하는 무인주문 결제시스템이다. 아이플린트의 아이컨택은 콘택트렌즈의 주 소비층인 10~20대 여성 고객이 편리하게 이용하고, 특히 쉬운 메뉴 구성으로 손쉽게 이해도를 높일 수 있다.



아이플린트 홍보팀의 한 관계자는 "인건비 부담이 늘어나고 가격이 붕괴된 콘택트렌즈 시장에서 안경원은 새로운 경쟁력을 갖추어야 한다"며 "스마트 디바이스에 익숙한 소비자들의 취향에 맞추기 위해서는 안경원만의 키오스크가 절실하고, 그 맞춤상품이 바로 아이컨택"이라고 설명했다. 이어 그는 "자사는 오는 17일부터 19일까지 펼쳐지는 제18회 대구국제안경전에 참가할 예정이므로 현장에서 실물을 확인할 수 있다"고 덧붙였다. 문의 031)450-3866

안경테

최상의 클립 '이지플립'…인기 신바람

나도코리아, 도수안경과 완벽한 밀착감과 내구성 자랑… 편광렌즈 채택으로 시야도 선명

나도코리아(대표 이병원)에서 최근 선보인 클립 선글라스 'EASY FLIP'이 런칭 이후 큰 주목을 받고 있다. 안경에 손쉽게 탈부착하는 이지플립이 완벽한 밀착감과 탄탄한 내구성, 또 3단계로 젖혀 올리는 편의성과 편광렌즈를 사용해 선명한 시야를 제공하는 장점으로 판매 고공행진을 벌이고 있는 것.



회사의 한 관계자는 "플라스틱과 메탈 프레임의 두 가지 소재로 출시되는 이지플립은 구매자의 안경테 모양에 맞게 렌즈를 가공하는 것도 가능하다"며 "렌즈는 스모그와 브라운, 옐로우, 블루미러, 실버미러 등에서 다양하게 선택할 수 있다"고 설명했다. 문의 053)353-9992

스포츠글라스의 명품 나왔다!

게이트웨이, 편광 미러 탑재한 '기가' 런칭… 격렬한 스포츠에도 기능과 디자인 최상



게이트웨이(대표 박호신)에서 전개 중인 브랜드 GIGA의 뉴 모델인 편광 미러 스포글라스를 선보였다. 이번에 새로 개발 출시한 GIGA-306p는 편광렌즈에 블루, 레드, 실버, 골드 미러를 적용해 소비자의 다양한 취향에 적합하게 다양화한 것이 특징이다.

게이트웨이의 한 관계자는 "햇살이 강렬해지는 봄철에 야외활동을 할 때 최고의 기능을 가진 GIGA-306p은 디자인도 큰 호평을 받고 있다"며 "저시력인들도 도수용 클립이 장착돼 편하게 착용할 수 있다"고 설명했다. 문의 02)774-7684

감각 아이웨어 '래쉬' 대구에 뜨다!

빅스타아이엔지, 디옵스서 미술관 같은 부스 설치… 장인정신 돋보이는 다양한 아이웨어 전시 예정

㈜빅스타아이엔지(대표 김대용)의 LASH가 오는 17일부터 19일까지 펼쳐지는 제18회 대구국제안경전(디옵스)에 참가한다.



래쉬는 이번 디옵스에서 여러 시그니처 아이템과 시즌 신상품을 진열한 미술관 같은 부스를 선보일 예정이다.

회사의 한 관계자는 "자사는 이번 디옵스에 장인정신이 느껴지는 기술적 요소와 감각적인 디자인을 반영한 다양한 아이웨어를 출품할 계획"이라며 "래쉬의 부스 번호는 F23으로 많은 안경사 분들의 방문을 기대한다"고 전했다.

문의 070-4895-5536

복각안경의 진수 'TVR' 첫선

원앤온리, 희소성 강한 컬렉션 국내 런칭… 정식 딜러 50곳 선정 후 한정판 판매



원앤온리(대표 정영우)가 셀룰로이드 복각안경의 진수로 평가받는 TVR(True Vintage Revival)과 정식 공급계약을 체결하고, 이번 달부터 국내시장에 런칭해 안경업계의 관심을 끌고 있다.

TVR은 1930년대부터 1970년대까지 미국에서 유행을 했던 안경을 복각한 컬렉션을 주로 구성한 브랜드로 상당한 희소성을 가진 것이 특징이다.

원앤온리의 관계자는 "옛 방식을 이용해 컬러 당 50장만 제작한 TVR의 국내 런칭 소식이 벌써 마니아들 사이에서 화제가 되고 있다"며 "정식 딜러는 50곳만 진행할 방침"이라고 밝혔다. 문의 02)517-4868

PLAYER club
스포츠 전용 고글

DIOPS
Booth No. 1B C2

KY 115
Col.02

KY 116
Col.02



인체 공학적인 디자인

Best Seller Cloth

Item. K-2



120데니아 고급크리너
우수한 두께로 세척이 가능하며
오랫동안 사용 할 수 있습니다.
다양한 색상 보유.

Best Seller Case

Item. K-1





지갑형태의 콤팩트한 디자인
유럽에서 사랑받는 케이스

친환경 케이스

<실용신안등록> 제 20-0488216호

화학적인 본드를
사용하지않는 조립형 케이스



라이트 블루 그레이 네이비 레드 블랙 브라운

PP
쉽게 분리 되어
재활용 가능

(주)건영옵틱 대구광역시 북구 환성정길 20-8 (서변동)

쇼핑몰 다양한 제품을 만나보세요.
www.everwellshop.co.kr

전화 : 053-951-1396
이메일 : ok-ky@hanmail.net

인천시안경사회, 보건의 날에 봉사

인천시청 기념행사장에 부스 운영… 시민들 대상으로 검안과 수리 제공



인천시안경사회(회장 이주신)가 제47회 보건의 날을 기념하는 행사장에 홍보관을 설치 운영했다. 지난 4일 인천시청 대회의실에서 개최된 기념행사에서 인천안경사회는 행사 참가자를 대상으로 검안과 안경 점검 등 봉사활동을 전개해 주목을 받았다.

한편 이날 행사에는 안경사회의 이주신 회장을 비롯해 최병갑 수석부회장, 박종달 행정부회장, 노수영 홍보부회장, 오해남 업무부회장, 김기성 홍보이사 등이 참가했다.

문의 032)424-5502

대안협, 산불 피해 속초시에 구호품 전달

강원도 산불 피해 위문… 피해지역서 안경봉사 활동 계획

(사)대한안경사협회(협회장 김종석)가 최근 발생한 강원도 산불 피해를 입은 주민에게 구호품으로 생수 2톤을 속초시청(시장 김철수)에 기부했다. 또한 대안협은 안보건 전문가로서의 사명을 다하기 위해 피해지역에 캠프를 설치, 화마로 손실되거나 파손된 안경을 수리 또는 지원하는 안경 봉사를 실시키로 했다.



지난 10일 속초시청을 방문해 전길탁 부시장을 만나 속초 시민을 위한 생수 2톤의 구호품을 전달한 대안협의 김종석 협회장 등은 이어 화재 피해가 가장 극심했던 장천마을을 방문해 안보건 전문가로서 최선의 지원을 약속했다.

문의 02)756-1001

배구한 前회장, 국민훈장 석류장 수훈

제47회 보건의날 기념식서 안경봉사 공로로 서훈 받아



제16대와 17대 경남안경사회의 회장을 역임한 배구한 前회장이 지난 6일 서울 상공회의소에서 진행된 제47회 보건의날 기념식에서 국민훈장 석류장을 수훈했다. 이번 수훈은 지난 1980년부터 봉사를 시작으로 2012년 국제보건의료안경자원봉사회를 설립해 전 세계를 대상으로 안경봉사를 전개한 배 前회장의 공로에 대한 서훈이다.

국민훈장 석류장을 받은 배 前회장은 "이처럼 큰 상을 받은 것은 일반 후원자님과 안경사회의 협조 덕분"이라며 "남은 여생동안 더욱 열심히 봉사할 것을 약속드린다"고 전했다.

문의 055)223-8791



Neon RGP 하드렌즈

사람은 눈물이 마르면 100% 실명하고, 또한 눈물이 적어 산소 등의 공급이 원활하지 않는 건성안은 콘택트렌즈 사용이 불가능하거나 착용이 어렵습니다. 이제 컴퓨터 작업이나 휴대폰 사용이 일상화로 안구건조 증상을 유발하는 환경에서는 눈물 저장 순환 디자인인 TSGP Lens를 착용해야 소중한 눈을 보호하세요.

국내의 대표 RGP 콘택트렌즈 네온 시리즈. RGP렌즈는 NEON Tear, Classic, Prime 렌즈가 좋습니다.

상담문의: 1644-2806

콘택트렌즈

'사랑 부르는 눈빛, 화보에 담다'

한국알콘, '이성경의 눈빛' 화보 제작… CC렌즈와 브랜드 뮤즈 환상 조화



한국알콘㈜이 브랜드 뮤즈인 배우 이성경 씨의 CC렌즈 화보 '이성경의 눈빛'을 공개했다.

이성경 씨는 이번 화보에서 친구들과 함께 어울리는 편안한 모습부터 세련되고 프로페셔널한 모습까지 일상에서 더욱 빛나는 그녀만의 매력을 보여주어 눈길을 끌고 있다.

알콘의 관계자는 "화보 촬영할 때 이성경 씨는 자신의 포즈를 적극 제안하는 등 각각의 컷마다 완벽한 콘셉트로 연기하는 프로다운 모습을 보였다"며 "이성경 씨의 맑은 눈동자와 CC렌즈의 자연스러우면서 색다른 눈빛 연출이 환상적으로 어우러졌다"고 전했다.

문의 080-566-9202

디옵스서 주목해야할 '디케이메디비젼'

메이트 콘택트렌즈 등 다양한 아이템 전시… 부스 B22서 별도 프로모션 진행 예정



디케이메디비젼㈜(대표 노동환)이 오는 17일 개막하는 제18회 대한국제안경전(디옵스)에 부스 참가한다.

이번 디옵스에서 디케이메디비젼은 올해 초반 선보인 신제품 MATE 렌즈와 함께 한 달용 제품을 구매하는 안경사에게 근래 선보인 이틀용 제품을 위탁 공급하는 프로모션을 별도로 진행할 예정이다.

회사의 한 관계자는 "자사는 이번 전시회에서 메이트 이외에 OEM, ODM 제품과 다양한 컬러렌즈를 선보일 계획"이라며 "부스 번호 B22인 자사의 부스에 많은 안경사들의 방문을 당부드린다"고 전했다.

문의 1577-3070

렌즈미, 안경 프랜차이즈 랭킹 1위 차지

공정위 정보공개서로 표준점수 환산해 선정 영예… 지난달 비해 77계단 급상승

㈜렌즈미(대표 송민섭)가 「창업경영신문」이 최근 발표한 안경 프랜차이즈 부문에서 1위에 선정됐다. 공정거래위원회에 등록된 정보공개서의 계량적 정보를 바탕으로 표준점수를 환산해 매달 발표되는 랭킹에서 렌즈미가 재무안정성, 관리충실도, 가맹점 확장 등에서 높은 점수를 받으며 프랜차이즈 부분에서 4월에 1위를 차지한 것이다. 렌즈미의 한 관계자는 "해당 랭킹이 절대 수치는 아니지만 공신력을 인정받는 정보공개서를 토대로 순위를 정한 1위 선정은 큰 의미가 있다"며 "더구나 자사는 지난달보다 순위가 무려 77계단이나 뛰어올라 1위를 차지한 것이어서 의미가 크다"고 전했다.



문의 1577-2160

WOF
OPTICS FAIR . WENZHOU

17th

Wenzhou Int'l Optics Fair, China

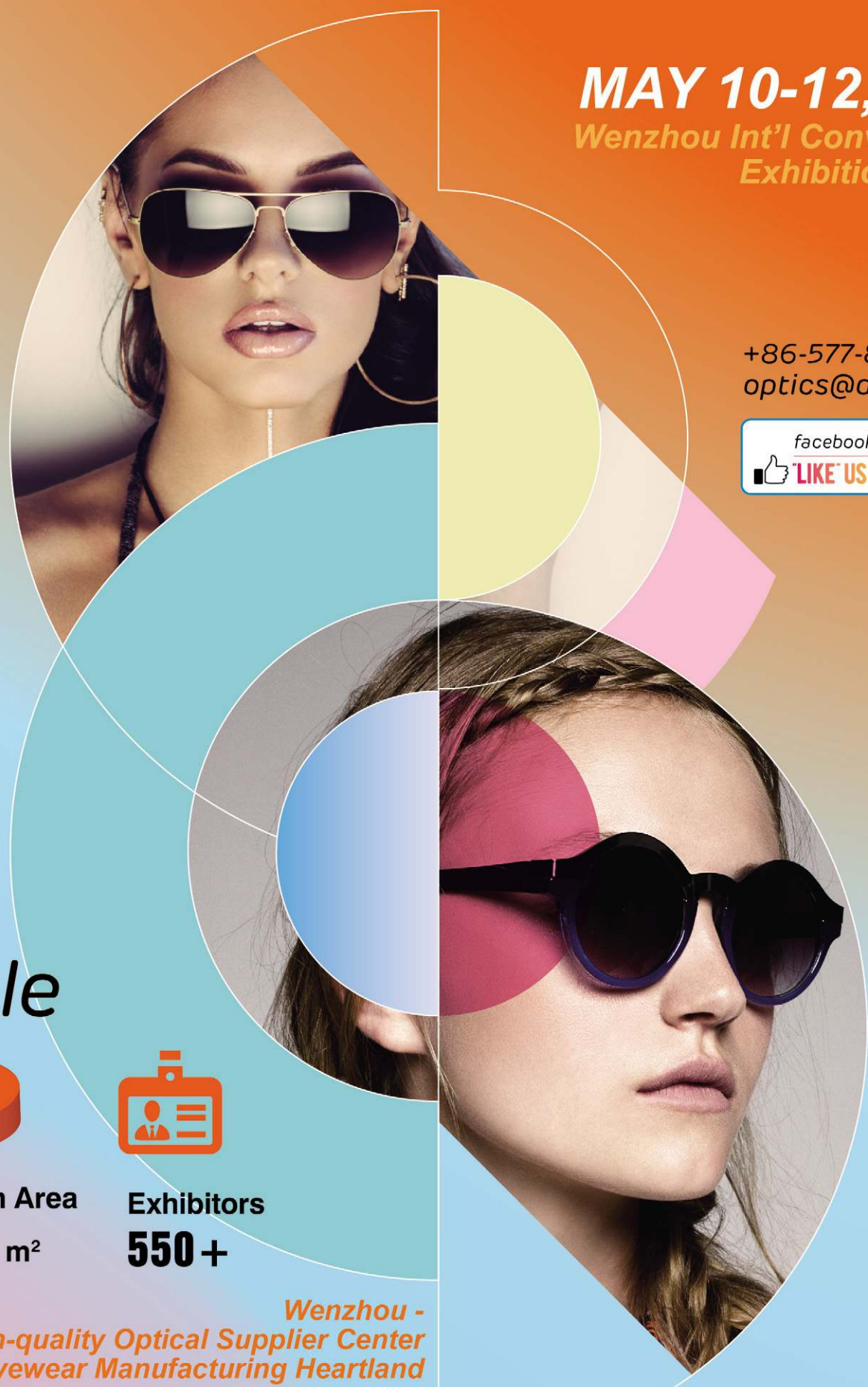

MAY 10-12, 2019

Wenzhou Int'l Convention & Exhibition Center

+86-577-8890 0603
optics@donnor.com

facebook.com/wofchina
"LIKE" US ON FACEBOOK

Scale

Exhibition Area
38,000 m²

Exhibitors
550+

Wenzhou -
World High-quality Optical Supplier Center
Eyewear Manufacturing Heartland

www.opticsfair.com

Three-Day Free Five Star Hotel for Overseas Visitors

Entertain-ment



안경 하나면 공항패션 '거뜬'

걸그룹 트와이스가 지난달 31일 일본 투어 콘서트를 마치고 김포국제공항을 통해 입국했다.

트와이스의 멤버 다현은 보이프렌드 룩을 연상시키는 큼직한 가디건과 체크 셔츠, 그리고 오버사이즈의 라운드 림을 가진 검은색 메탈안경으로 상큼한 공항패션을 완성했다.

몰쏜 컬렉션 뮤즈 '신민아' '화보에 봄빛 한가득 담다'



패션 아이웨어 브랜드 MOLSION이 봄 시즌에 맞춰 브랜드 뮤즈인 배우 신민아와 함께한 'PINK ROOM' 콘셉트의 화보를 공개했다.

지난 1일 선보인 이번 화보는 신민아의 자연스러운 포즈와 사랑스러운 미소가 더해지면서 한층 러블리해진 그녀의 모습이 화사하게 녹아들어 시선을 모으고 있는데, 특히 그녀는 몰쏜 아이웨어를 완벽하게 소화했다는 평가를 받고 있다.

스카이 캐슬 김혜윤 안경으로 사랑 표현



배우 김혜윤의 러블리한 셀카가 공개됐다.

김혜윤이 지난달 30일 자신의 인스타그램에 게재한 이 사진에는 라운드 림의 큐트한 안경과 함께 사랑스러움이 넘치는 일상의 모습이 담겨 있어 팬들의 시선을 모았다.

한편 김혜윤은 지난달 종영한 JTBC 'SKY 캐슬'을 통해 뜨거운 사랑을 받았다.



카리스마 연출엔 역시 선글라스

'열혈사제' 속 이하늬 선글라스 패션… 아이웨어로 도회적 분위기 표현

SBS TV 금토 드라마 '열혈사제'가 최고 시청률을 달성한 가운데 주연인 이하늬의 카리스마 넘치는 스타일링이 주목받고 있다.

극중에서 냉철한 검사로서 돋보이는 수트에 원형의 심플한 블랙 선글라스로 시크하고 세련된 분위기를 연출하고 있는 이하늬의 선글라스는 Salvatore Ferragamo로 렌즈 둘레를 골드 메탈과 블랙 아세테이트로 처리해 도회적인 분위기를 선사하고 있다.

살바토레 페라가모의 스테디셀러 컬렉션인 이 선글라스는 정제된 디자인과 슬림한 라인이 돋보이는 스타일로 2가지 사이즈와 총 12가지의 컬러로 출시되고 있다.



신세경과 '카린' 선글라스 화보 같은 공항패션 연출





배우 신세경이 봄 느낌이 물씬 풍기는 트렌치코트 스타일에 CARIN 선글라스를 착용한 공항패션을 선보였다. 지난달 29일 홍콩으로 출국하기 위해 공항을 찾은 그는 클래식한 트렌치코트와 카린의 신상 모델인 Katharine 선글라스로 캐주얼하면서도 센스 넘치는 스타일을 연출했다. 이날 신세경이 착용한 컬렉션은 홈선 디테일이 들어간 라운드의 메탈 프레임에 고급스러운 그라데이션 렌즈가 트렌디함을 자랑하고 있다.

개그맨 허경환… 칼 라거펠트 애용

'짠내투어' 서 현실 남친룩 연출… 데일리 아이템으로 적합



개그맨 허경환이 최근 방송된 '짠내투어' 홍콩편에서 현실 남친룩을 선보여 눈길을 끌었다.

자연스러운 핏의 화이트 맨투맨에 블루 스냅백을 착용한 그는 자칫 밋밋해 보일 수 있는 패션에 블루 미러렌즈가 돋보이는 세련된 선글라스로 포인트를 주었는데, 이날 허경환이 착용한 선글라스는 2019년도 Karl Lagerfeld 뉴모델로 여행지뿐 아니라 일상 데일리 아이템으로 다양한 룩에 연출 가능해 인기를 얻고 있다.





둥근테 쓴 '이유비' 안경과 환상 조화

배우 이유비가 일상 속의 반짝이는 미모를 뽐냈다. 지난달 30일 이유비는 자신의 인스타그램에 '뿌뿌'라는 글과 함께 공개한 사진에서 동그란 안경과 함께 인형 같은 깜찍한 비주얼이 시선을 사로잡았다.

한편 배우 견미리의 딸인 이유비는 지난해 종영한 tvN '시를 잊은 그대에게'에 출연해 주목을 받았다.

Quiz

5			4					6
		3				5		
	1			9			4	
			6		5			2
		7				3		
2			9		1			
	5			8			9	
		1				4		
6					2			8

SUDOKU 정답

5	2	9	4	1	3	7	8	6
4	7	3	8	2	6	5	1	9
8	1	6	5	9	7	2	4	3
1	4	8	6	3	5	9	7	2
9	6	7	2	4	8	3	5	1
2	3	5	9	7	1	8	6	4
3	5	2	1	8	4	6	9	7
7	8	1	3	6	9	4	2	5
6	9	4	7	5	2	1	3	8

SUDOKU 기초 공략

스도쿠는 18세기 스위스의 수학자 레온하르트 오일러가 만든 Magic Square라는 게임에서 유래된 논리 퍼즐이다. 세계적으로 인기 있는 숫자 퍼즐에 도전해보자.

▶ 스도쿠 게임 규칙

1. 모든 세로줄에는 1~9까지 숫자가 겹치지 않게 들어간다
2. 모든 가로줄에는 1~9까지 숫자가 겹치지 않게 들어간다
3. 가로 세로 3×3칸의 모든 블록에도 1~9까지의 숫자가 하나씩 들어간다

두잉MEDIA (두잉미디어) Optic Weekly
우(04501) 서울특별시 중구 만리재로 185 103동 1403호
대표전화 : (02)-313-5585 FAX : (02)-363-0345 구독신청 : 070-8955-1353
이메일 : opticweekly@naver.com 홈페이지 : www.opticweekly.com
취재국 : (02)-363-3886 영업국 : (02)-363-3885 광고신청 : (02)-363-3885
등록일 : 2010년 1월 6일 등록번호 : 서울 다09905(본지는 신문윤리강령 및 그 실천요강을 준수합니다.)
구독신청 : 우리은행(1005-801-615564) 예금주 : 두잉미디어
두잉미디어 대표:허 선 옵틱위클리 발행인:심미영 간별:격주간 구독료:년 24,000원 1부:1,000원

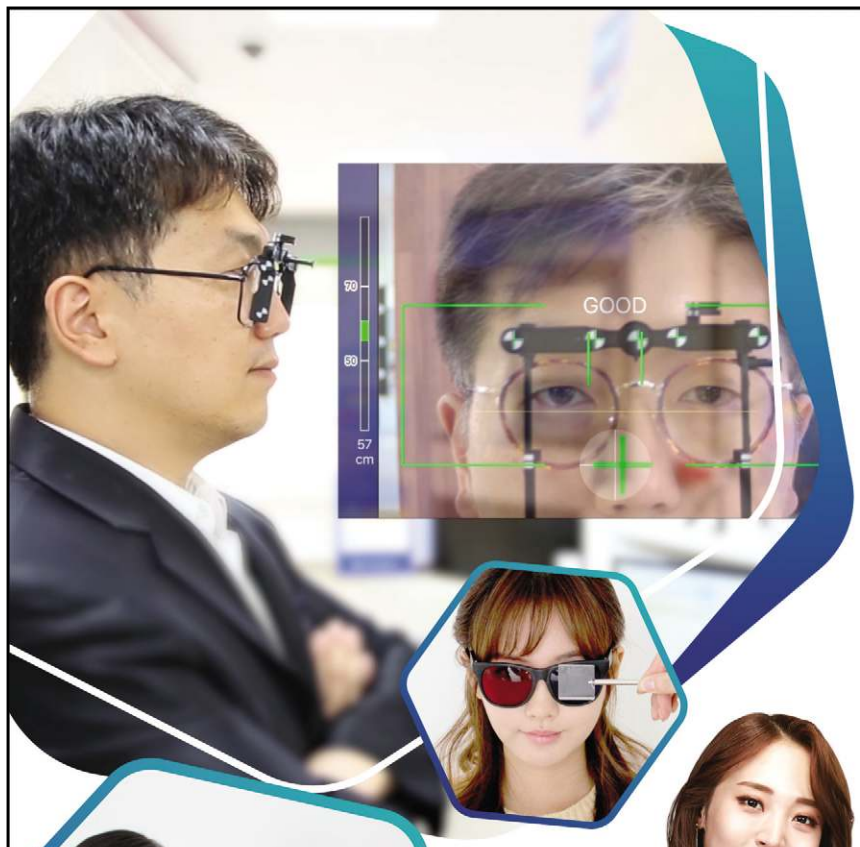





이제, 전문성이 답이다!

가격 저가 경쟁은 누구나 가능하지만 철저한 고객 신뢰의 시스템은 오직 다비치에서만 가능합니다.

다비치안경 전속모델
MAMAMOO

왜 다비치안경이어야 할까?

1. 글로벌 PB 제품 최다 보유 및 다양한 PB상품 구축 (매출 극대화)
2. 창업 자금 대출 프로그램 3. 전문적인 교육 시스템과 최고의 전략정책
4. 온.오프라인 광고 진행 (2019년 마마무 전속 모델 계약)
5. 온라인 고객을 매장으로 연결해주는 차세대 시스템 – 다비치마켓
6. 신규 고객 창출을 위한 본사 지원 (단체 제휴, 월단위 프로모션 진행)

20년간 지켜온 1등 브랜드의 자부심!

다비치안경 오픈 예정 지역

해당지역 안경사님께 오픈 우선권을 드립니다!

서울

강동구 : 고덕역 / 상일동 / 둔촌동역 / 강동구청역
강남구 : 압구정 / 강남구청역 / 강남역 / 수서역 / 논현동
강서구 : 가양역 / 화곡역 / 까치산역 / 방화동 **금천구** : 가산디지털
관악구 : 서울대입구역 / 낙성대역 / 난곡사거리
광진구 : 건대입구역 / 자양사거리 / 군자역 / 아차산
구로구 : 구로역 / 대림역 / 개봉동 / 오류동 / 신도림 / 구로디지털단지
노원구 : 수락산역 / 상계역 / 마들역 / 중계학원가 / 공릉역
동대문구 : 회기역 / 청량리역 / 전농동사거리
동작구 : 신대방동 / 상도 / 흑석역 / 남성역 / 노량진 / 장승배기
마포구 : 공덕역 / 광흥장 / 신촌역
합정역 / 망원동 / 디지털미디어시티
서대문구 : 홍제역 / 가좌동 **성동구** : 왕십리역 / 금호동 / 성수동
서초구 : 고속터미널 / 반포동 / 교대 / 남부터미널 / 양재
성북구 : 석계역 / 석관동 / 종암동 / 성신여대입구 / 한성대입구 / 안암
송파구 : 방이동 / 거여역 / 개롱역
영등포구 : 당산역 / 영등포구청 / 문래 / 대림동
은평구 : 은평뉴타운 **종로구** : 종각 / 종로3가 / 창신동 / 경복궁역
중구 : 신당역 / 약수
중랑구 : 신내동 / 사가정역 / 동부시장

인천 송도신도시 / 동춘동 / 신현동 / 석남동 서구청 / 서창지구 / 영종도 / 제물포

대전 월평동 / 도마동 / 노은역

충남 금산 / 배방

광주 금호지구 / 상무지구 진월동 / 봉선동 / 일곡지구

전남 광양 / 여수 여천동 목포 남악신도시

제주 아라동

경기

광명 : 광명사거리 / 철산역·소하동
부천 : 원종동 / 소사본동 / 송내역
성남 : 모란 / 서현역 / 미금역 / 정자역 / 오리역
수원 : 정자동 **시흥** : 은계지구 / 장현지구
안산 : 선부동 / 고잔동 **의정부** : 금오동 / 화룡역
안양 : 안양역 / 평촌 / 범계 / 인덕원 / 학원가
용인 : 성복동 / 상현동 / 보정동 / 구성마북지구
기흥구청 / 동백지구 / 역북지구 / 처인구중앙로
파주 : 금촌동 / 금릉역 / 운정지구 / 문산읍
하남 : 풍산 / 미사지구
고양 : 일산동 / 주엽역 / 마두역 / 탄현 / 풍동지구 / 삼송지구
김포 : 사우동 / 풍무지구 **과천** : 과천시청역세권
남양주 : 별내신도시 / 도농역 / 다산신도시 / 갈매지구
동두천 : 지행역상업지 **양주** : 회천지구 / 옥정지구
양평 : 시장~터미널 **의왕** : 의왕역 / 경수대로변
화성 : 봉담지구 **안성** : 공도

강원 원주 / 홍천 / 태백

충북 충주 / 청주 / 옥천 / 영동

경북 구미 옥계동 / 영주 / 상주 / 문경

대구 칠곡삼지구 / 지산동 / 다사읍 동호지구 / 화원삼거리

울산 화봉동

경남 진주 평거동 창원 대방동 / 고성

부산 서면 / 부전동 / 연산동 명지국제신도시

가맹상담문의 **010-4087-0250**
이메일 문의 가능
jinkjin10@davich.com

다비치안경체인
Davich Optical Chain

Optic Weekly

www.opticweekly.com

깊이가 다른 안경 전문신문 주간 옵틱 위클리 2019년 04월 15일 발행(222호)

ABC 부수인증매체 한국ABC협회



